

Université de Liège

**Étude chronologique, économique et culturelle
de la vaisselle du *Piano della Civita* à Artena (Latium)
depuis la République romaine jusqu'à l'Antiquité tardive**

Volume II – Illustrations

Thèse présentée par **Simon DIENST**
en vue de l'obtention du titre de **Docteur de Histoire, Histoire de l'art et
Archéologie** à l'Université de Liège
sous la direction de **Xavier DERU** (Université de Liège)

Membres du Jury :
Thomas MORARD (Uliège, président du jury)
Jan GADEYNE (Temple University of Rome)
Séverine LEMAÎTRE (Université de Poitiers)
Frank VERMEULEN (UGent)

Année académique 2023 – 2024

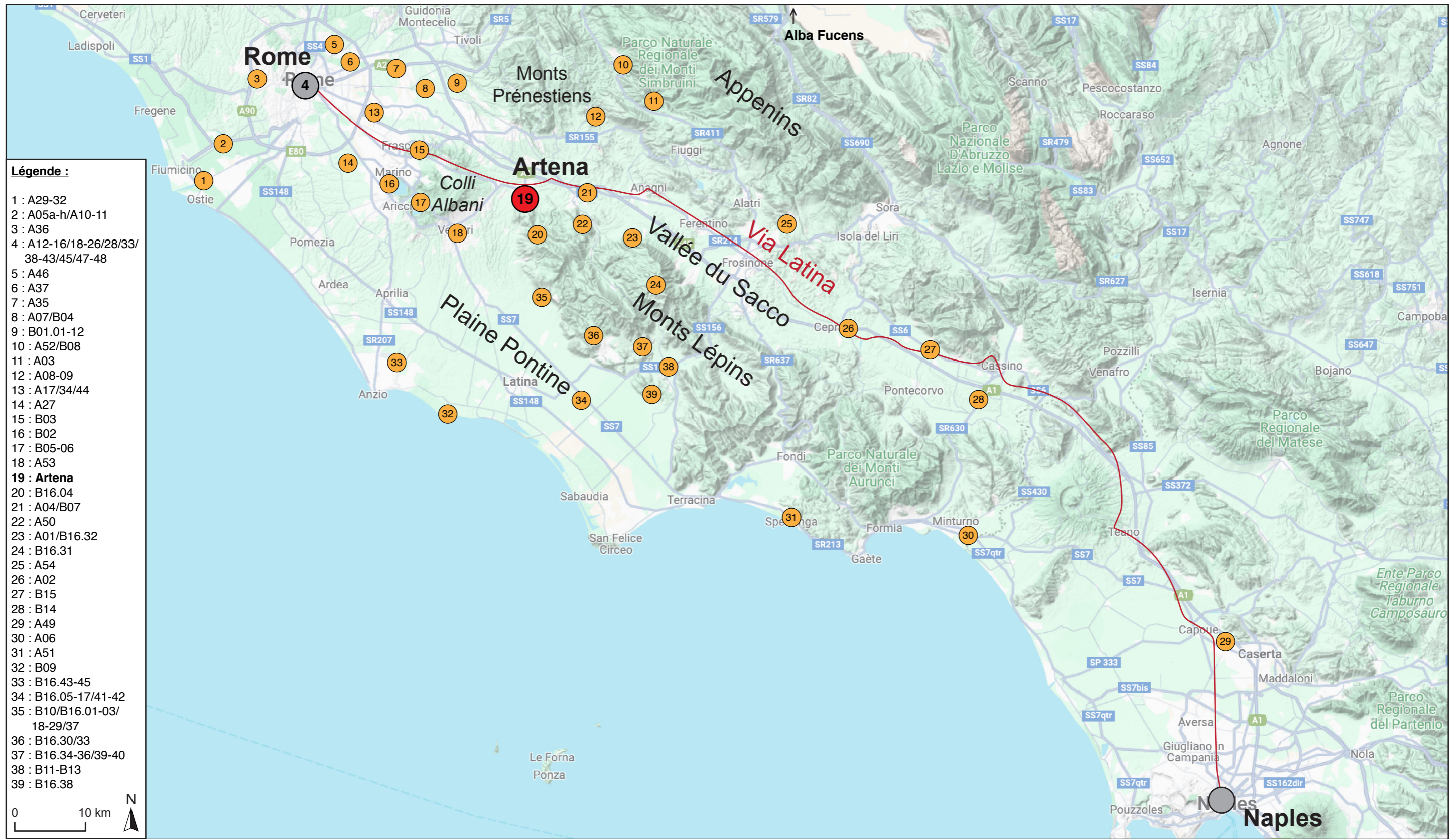

Plan de l'Italie Centrale avec la localisation d'Artena, des principales zones mentionnées et des sites de référence (plan de base : Google Maps).

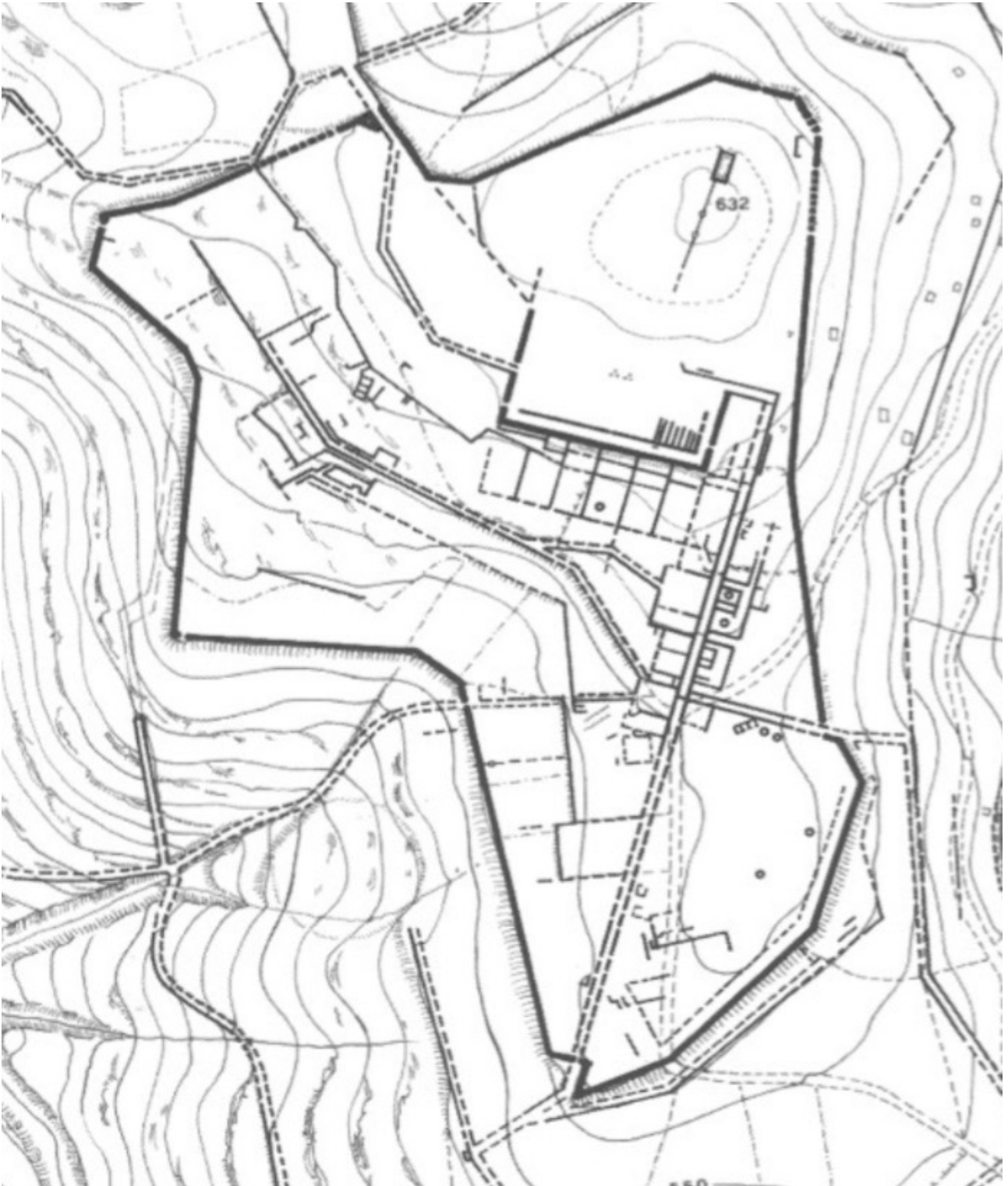

Plan de la ville républicaine.

Artena - Scavi 1998-2016
D.A.O. S. Dienst, sur base
d'un plan de M. Papale

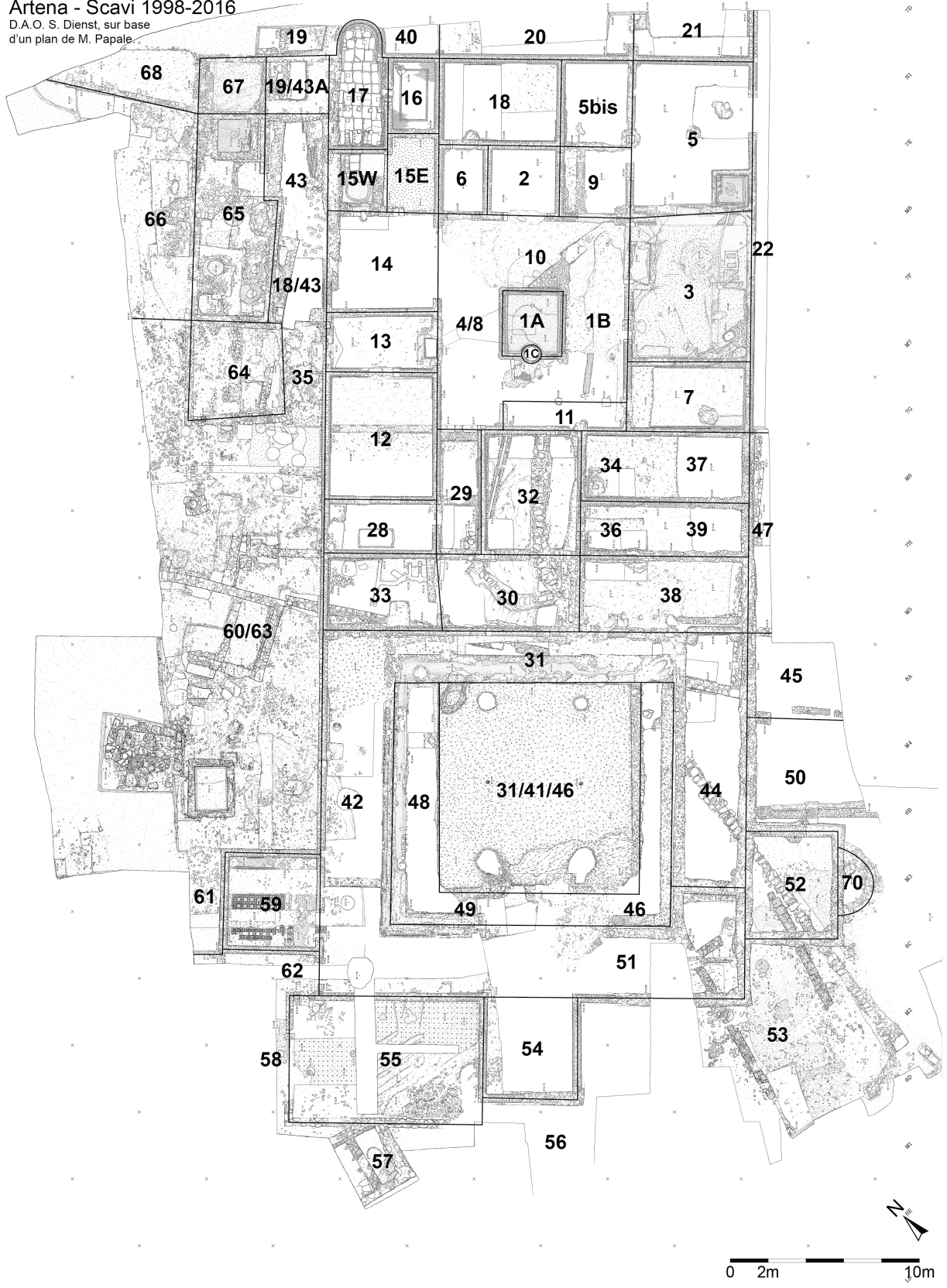

Plan de la fouille de la terrasse artificielle avec le numéro des espaces.

1. Population totale (par ex. couche, ...)

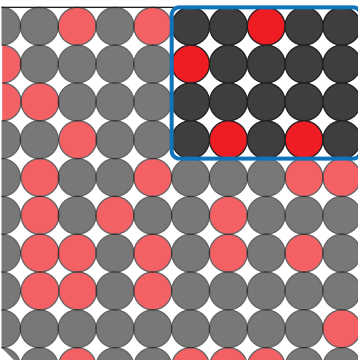

Mesure/échantillon (par ex. emprise de la fouille)

Dans échantillon :
N = 20, A = 4, B = 16
(proportion **observée** de A = 20 %)

Quantité assiettes rouges dans la population totale/**réelle** (proportion de A) = 30 % (quantité inconnue des archéologues)

2. Si la proportion réelle de A = 30 %, probabilité d'observer x assiettes si N = 20

(loi binomiale)

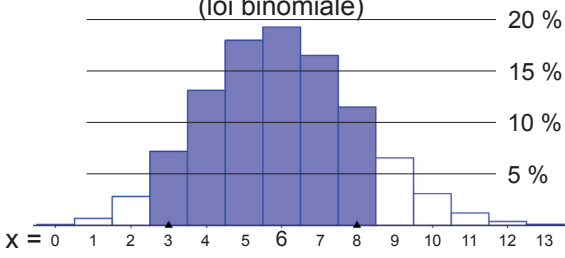

x = 0 1 2 3 4 5 6 7 8 9 10 11 12 13

3. Proportion de A observée

10 % 20 % 30 % 40 % 50 % du total

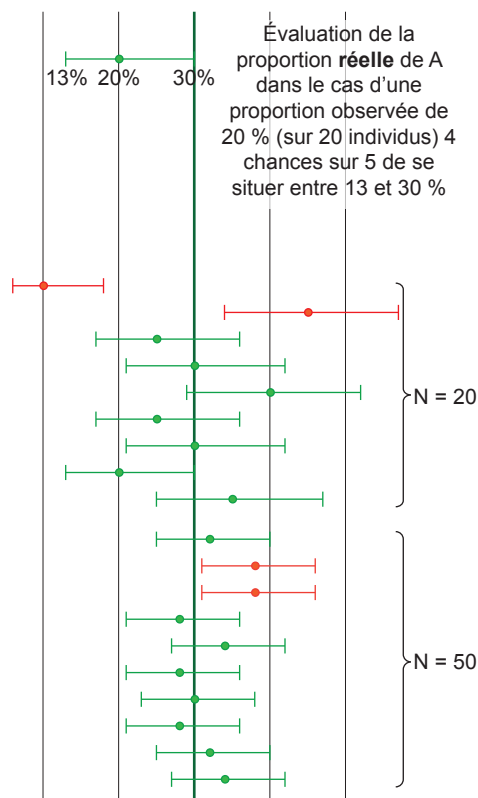

Évaluation de la proportion **réelle** de A dans le cas d'une proportion observée de 20 % (sur 20 individus) 4 chances sur 5 de se situer entre 13 et 30 %

19 autres "mesures" ou proportions **observées** (autres sondages, contextes similaires...) où la proportion réelle est de 30 %.

Dans 1 cas sur 5, avec un intervalle de confiance de 80 %, La proportion réelle est en-dehors de l'intervalle de confiance (ici, en rouge).

Un intervalle de confiance doit donc aussi être interprété avec précautions.

Si on veut augmenter les intervalles de confiance, "l'incertitude" augmente, mais la quantité d'erreurs diminue

4. Boîte à moustache des 20 mesures

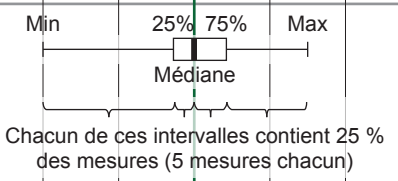

Chacun de ces intervalles contient 25 % des mesures (5 mesures chacun)

5. Proportion et intervalle de confiance des 20 mesures combinées.

Total : N = 700
A = 217

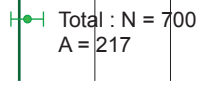

Plus l'échantillon est grand, plus précise est la mesure.

Abréviations :

A = nombre d'assiettes rouges (boules rouges)
B = nombre de bols noirs (boules noires)
N = nombre de récipients connus

Exemples où l'écart-type ne permet pas de juger correctement la proportion initiale

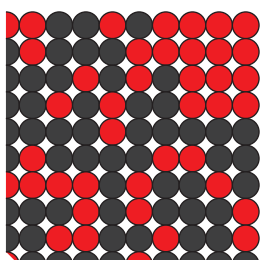

6. Accident dépôt primaire (par ex. bris d'assiette). Forte proportion à un endroit.

Actuellement, peu d'études sont faites sur la fiabilité des quantifications et statistiques

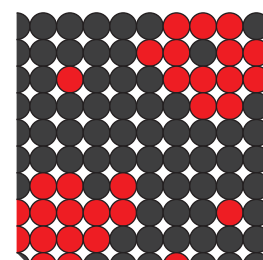

7. Répartition irrégulière du mobilier (peut être significatif !)

Explications du fonctionnement des intervalles de confiance, boîtes à moustaches (analyse par quantiles) et des variations statistiques observables.

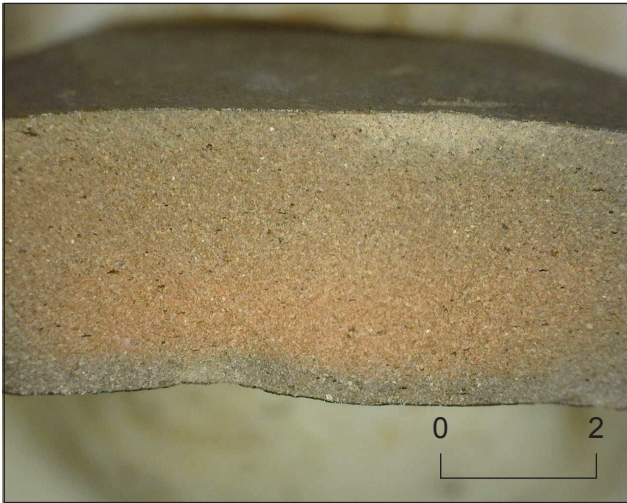

a. Pâte CVN-1a (02.AR.51603.5).

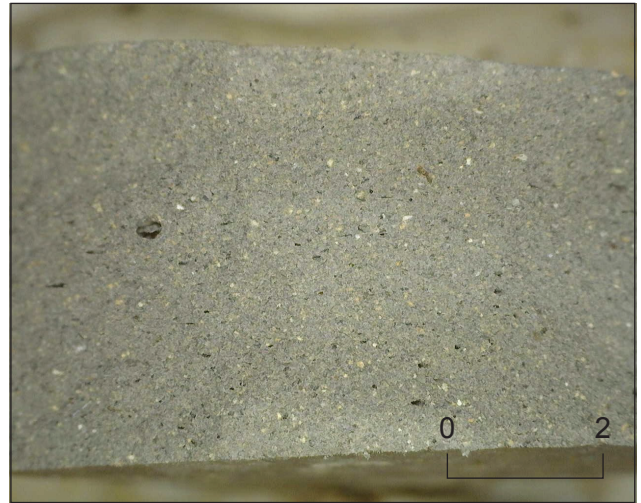

b. Pâte CVN-1a (00.AR.34603.21).



c. Pâte CVN-1a (00.AR.43503.184).

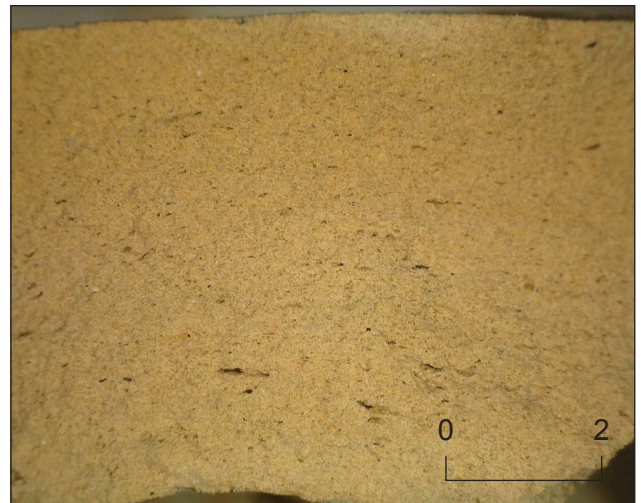

d. Pâte CVN-1b (02.AR.51503.10/18).



e. Pâte CVN-1b (04.AR.53503.38).

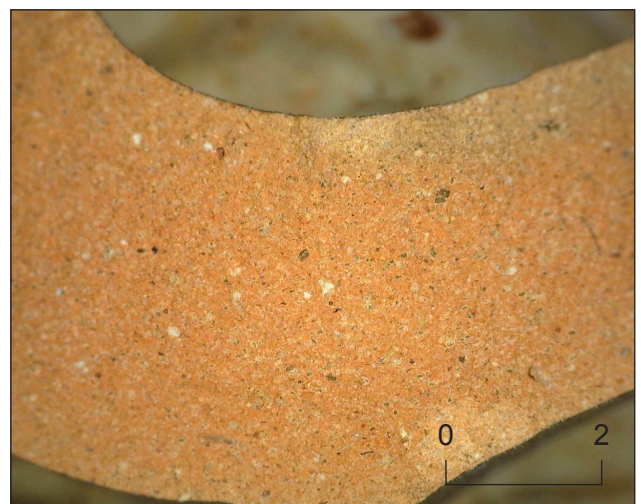

f. Pâte CVN-2a (00.AR.43503.182).

Groupes de pâtes de la CFR, CVN, CVN/R et CVR.



a. Pâte CVN-2a (00.AR.36603.21).



b. Pâte CVN-2a (02.AR.51603.15).

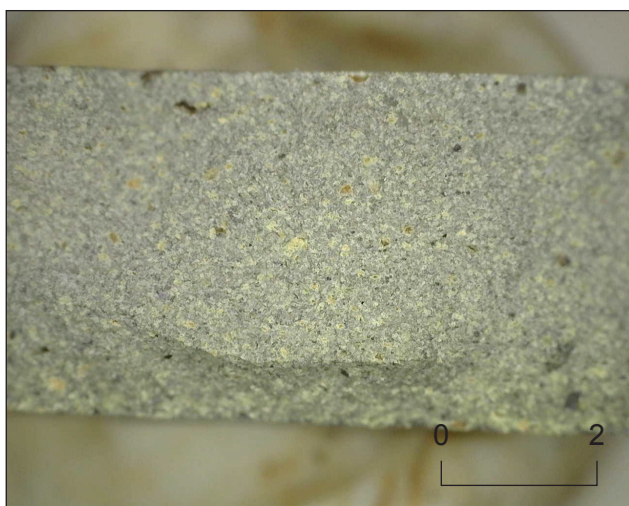

c. Pâte CVN-2a (03.AR.53503.7/04.AR.53503.9).



d. Pâte CVN-2b (02.AR.51603.12).

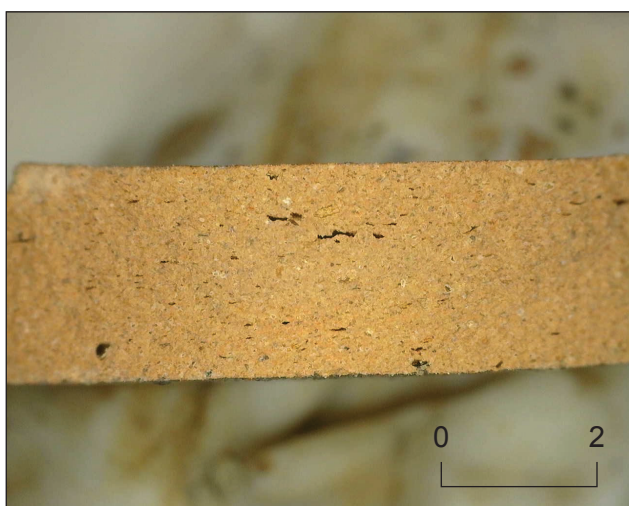

e. Pâte CVN-2c (04.AR.53503.5).



f. Pâte CVN-3a (04.AR.53503.110).

Groupes de pâtes de la CFR, CVN, CVN/R et CVR.

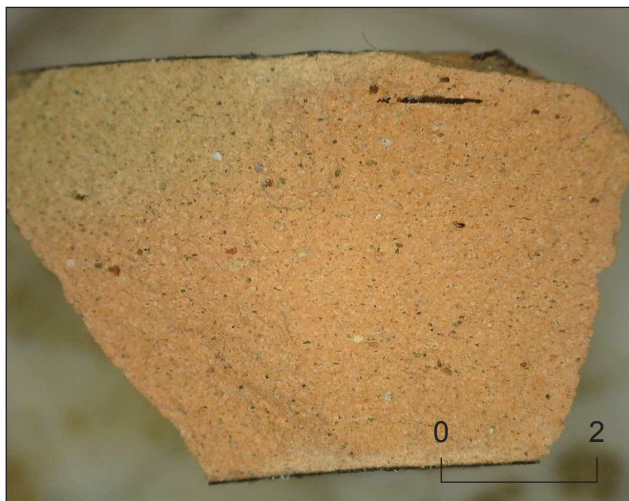

a. Pâte CVN-3a (00.AR.33503.42).



b. Pâte CVN-3b (14.AR.60101.6-7).

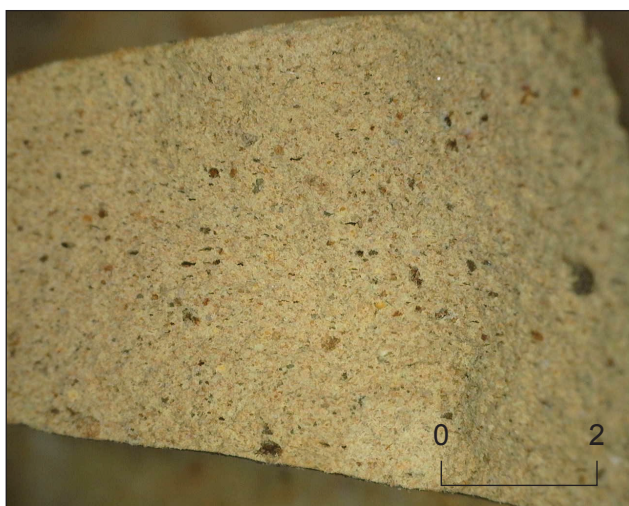

c. Pâte CVN-3b (00.AR.43603.13).

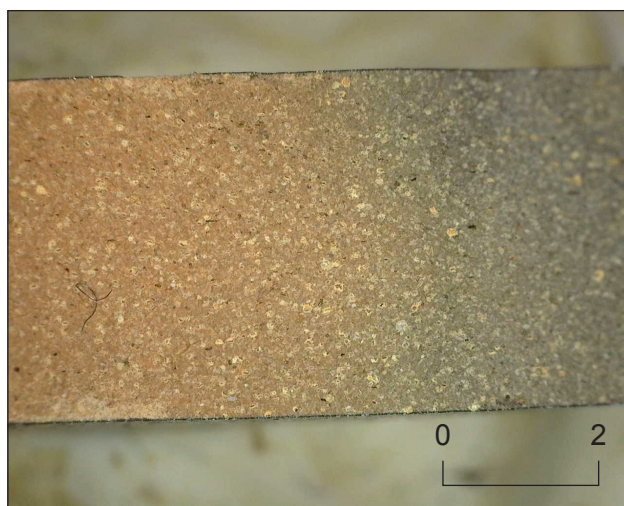

d. Pâte CVN-4a (00.AR.33000A3.5).

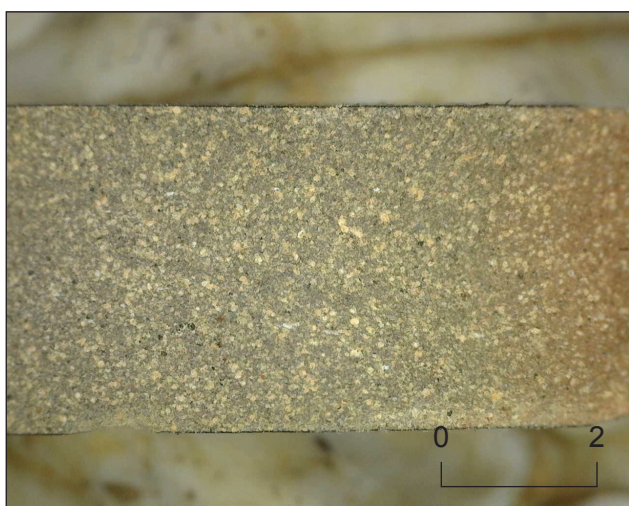

e. Pâte CVN-4a (00.AR.33703.51).



f. Pâte CVN-4a (00.AR.33703.48).

Groupes de pâtes de la CFR, CVN, CVN/R et CVR.

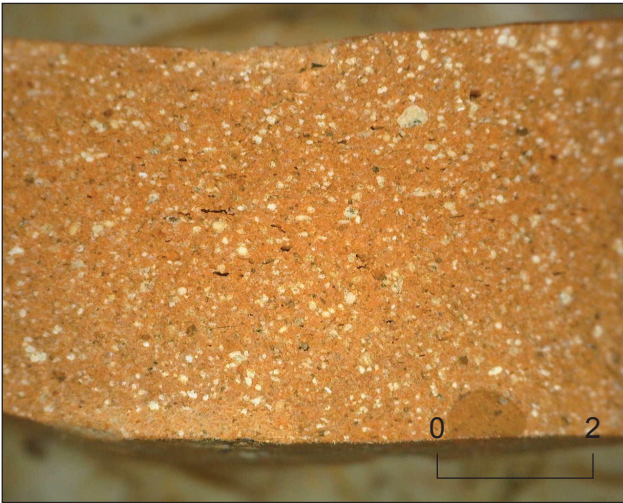

a. Pâte CVN-4b (00.AR.33000CDEFJ3.15).

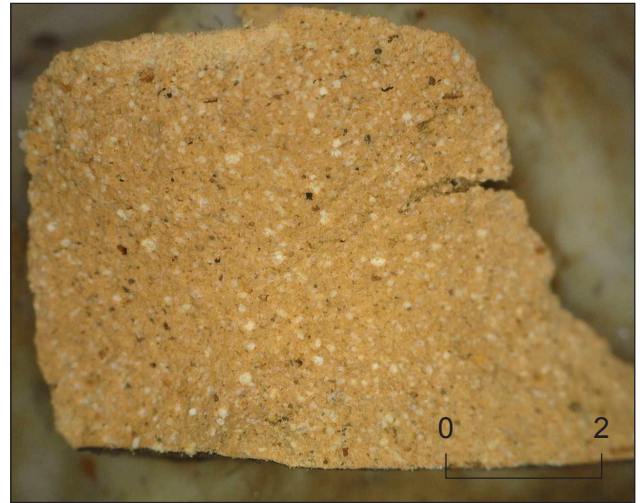

b. Pâte CVN-4b (00.AR.32603.41).



c. Pâte CVN-5a (00.AR.32603.39).

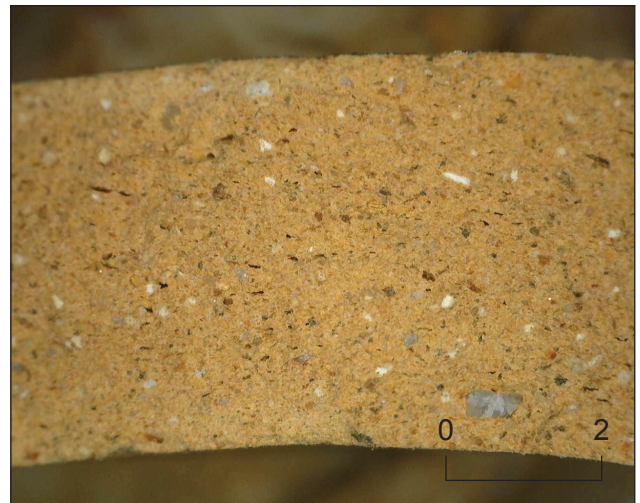

d. Pâte CVN-5a (00.AR.43503.191).



e. Pâte CVN-5b (00.AR.32603.28).



f. Pâte CVN-5b (00.AR.33503.36).

Groupes de pâtes de la CFR, CVN, CVN/R et CVR.

Planche 9

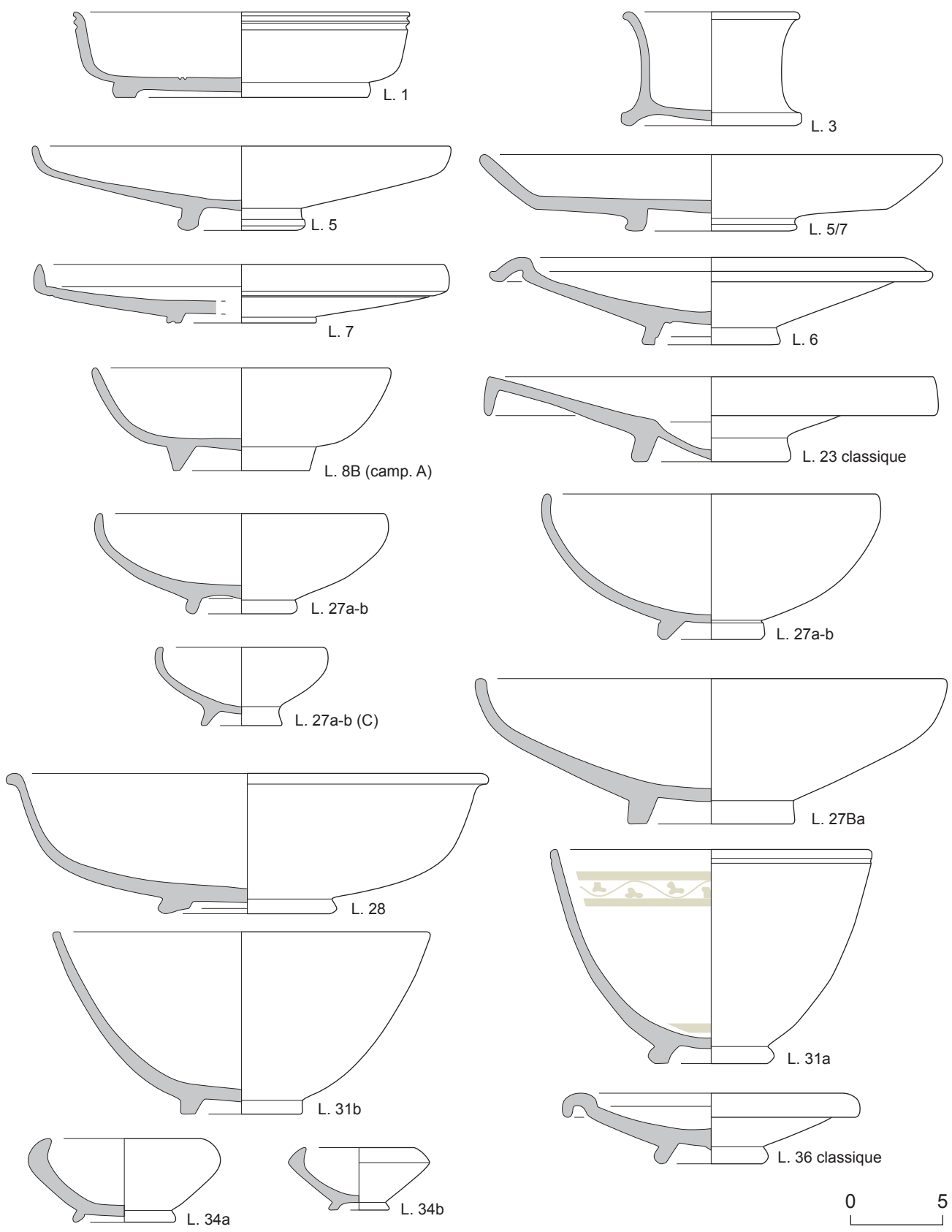

Typologie de la céramique à vernis noir (L = Lamb.).

Planche 10

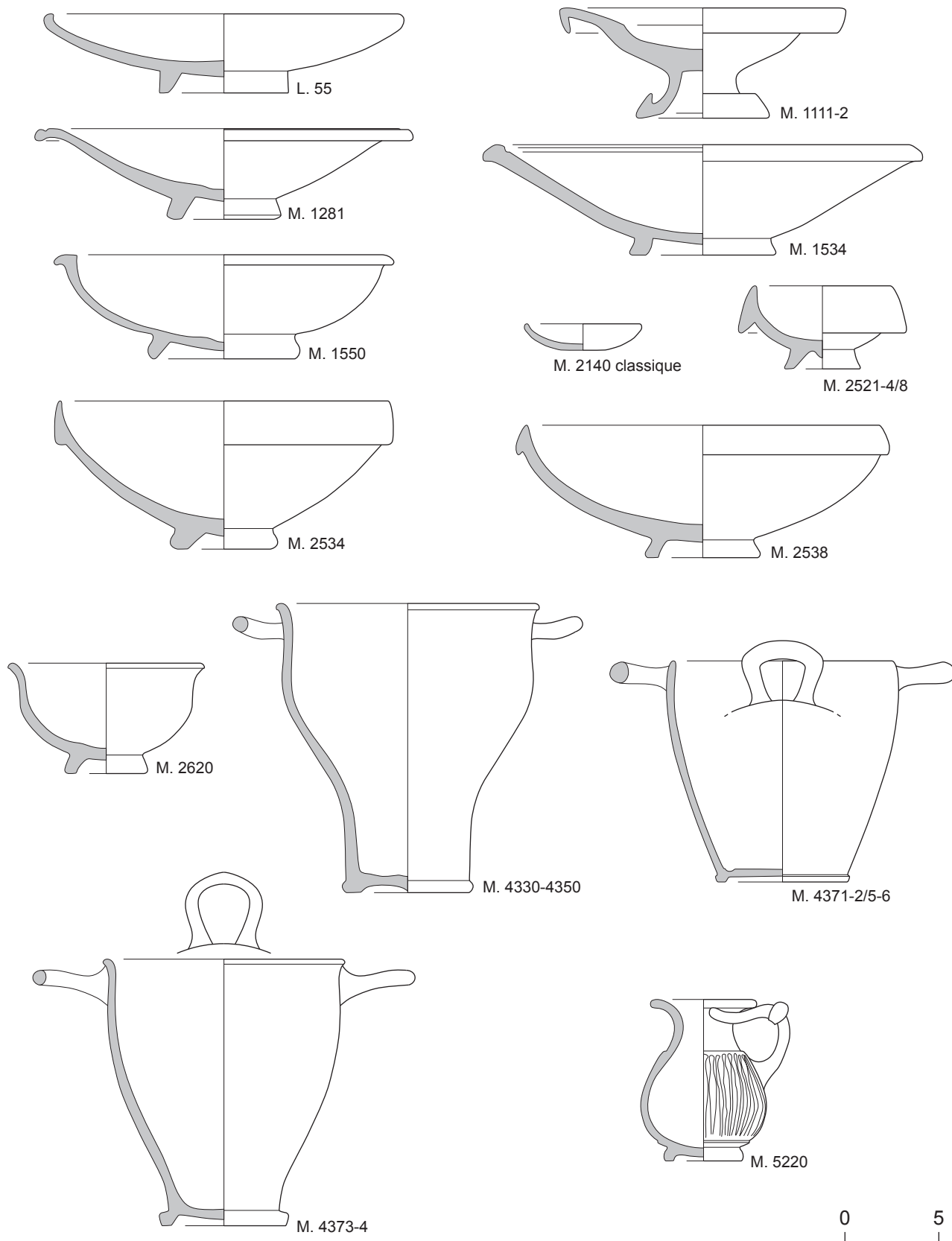

Typologie de la céramique à vernis noir (L = Lamb., M. = Morel).

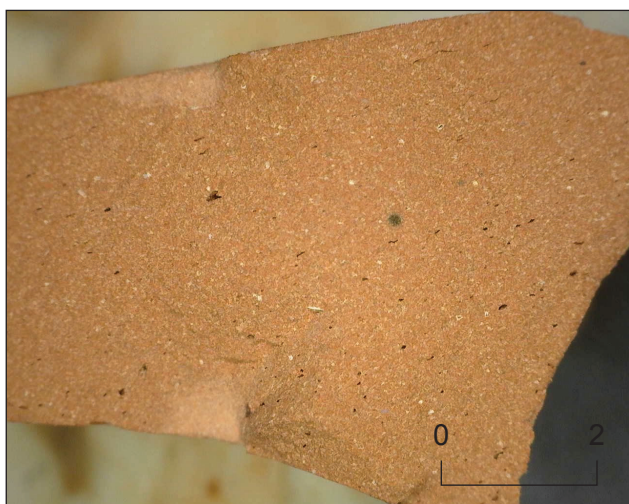

a. Terre sigillée italique (98.AR.17303.77).

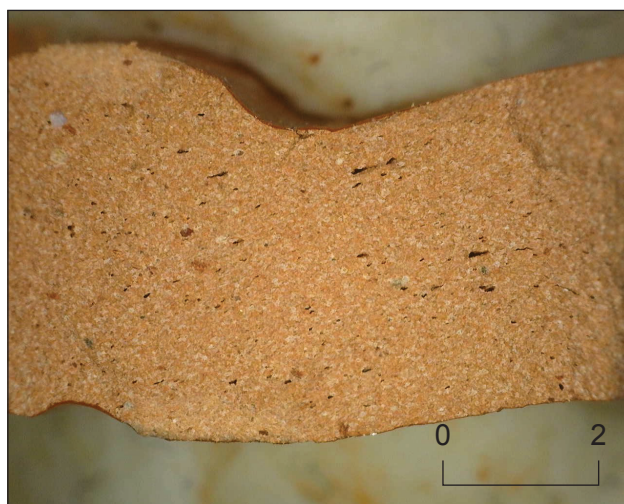

b. Terre sigillée italique (00.AR.42403.7).



c. Terre sigillée italique (08.AR.42015.9).

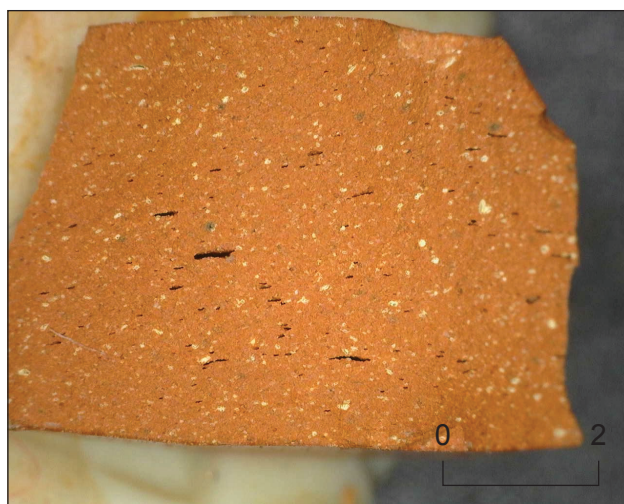

d. Terre sigillée sud-gauloise (08.AR.42015.9).



e. Terre sigillée orientale B (10.AR.63007.3.316-7).



f. Terre sigillée orientale B (98.AR.14303.57).

Groupes de pâtes des TS et *ARS*.

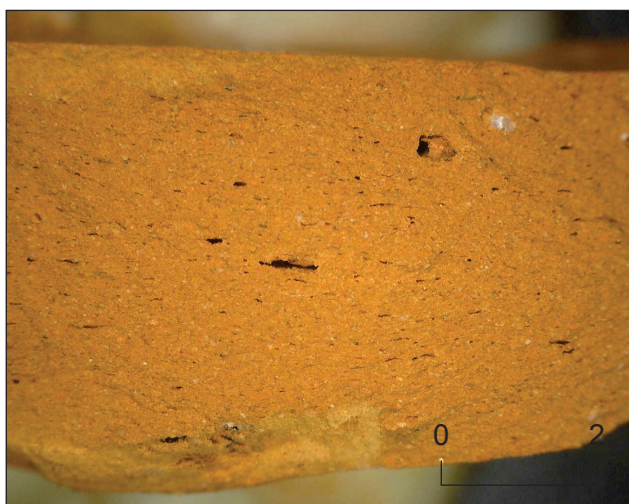

a. Terre sigillée orientale B (?) (00.AR.48303.161).

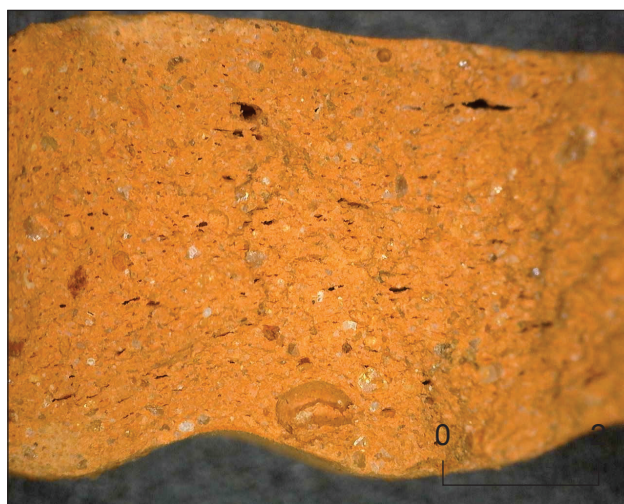

b. Terre sigillée africaine A (00.AR.48303.186).

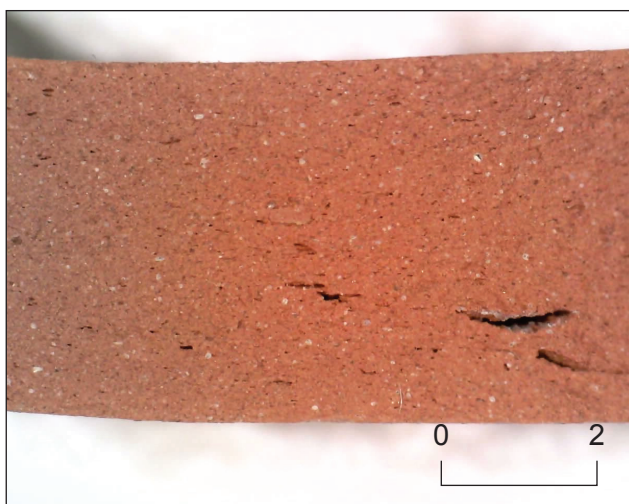

c. Terre sigillée africaine C (10.AR.60503.514).

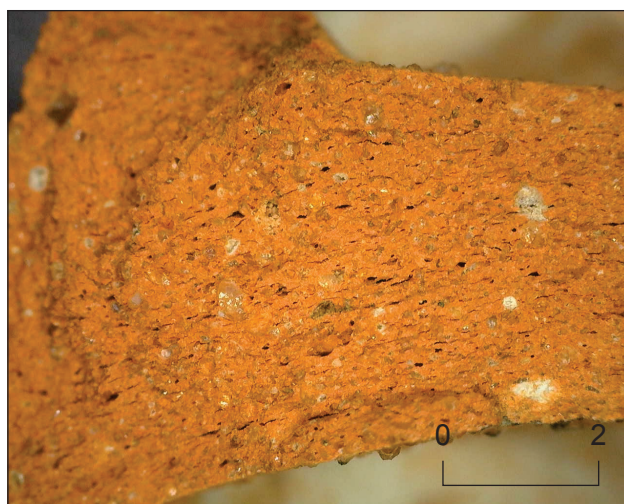

d. Terre sigillée africaine D (10.AR.60403.275).

Groupes de pâtes des TS et *ARS*.

Planche 13

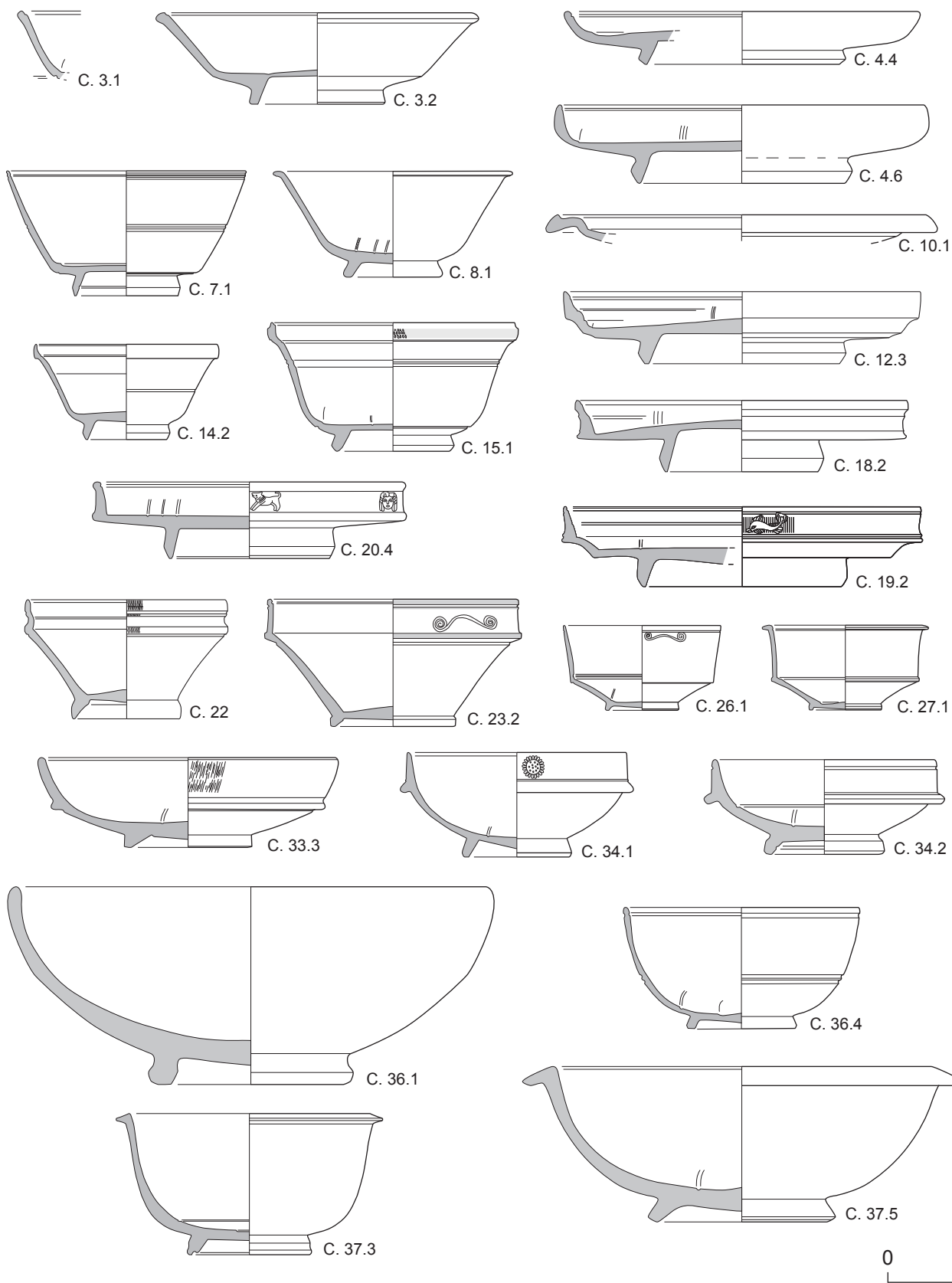

0 5

Typologie de la terre sigillée italique (C. = *Consp.*).

Planche 14

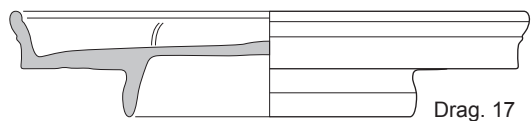

Drag. 17

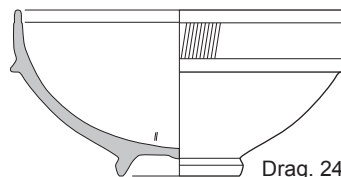

Drag. 24/25

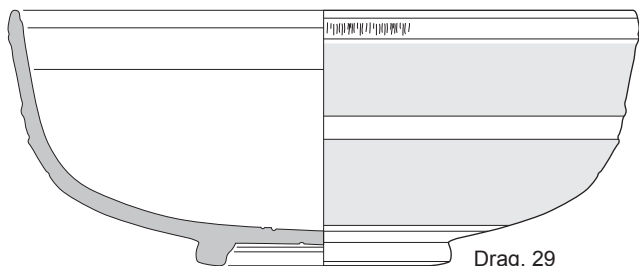

Drag. 29

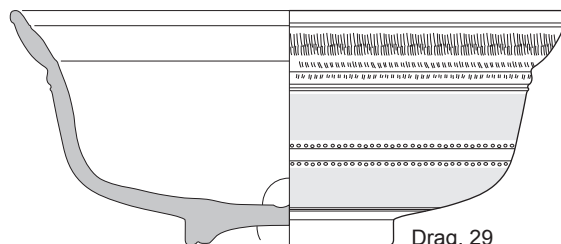

Drag. 29

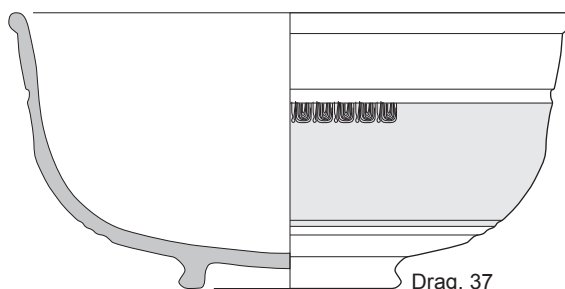

Drag. 37

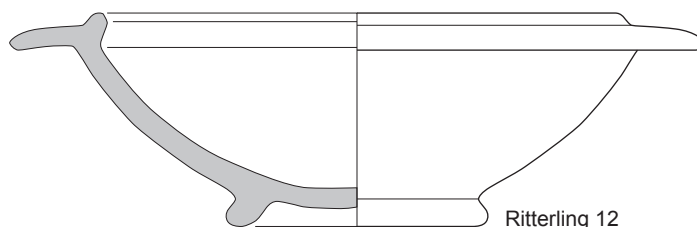

Ritterling 12

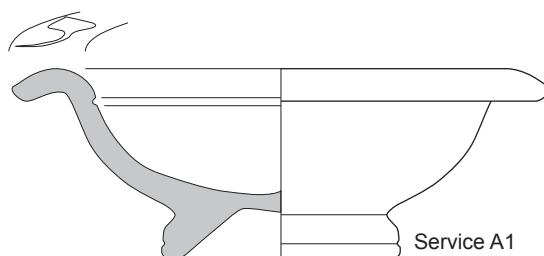

Service A1



Typologie de la terre sigillée sud-gauloise.

Planche 15

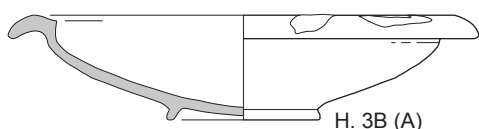

H. 3B (A)

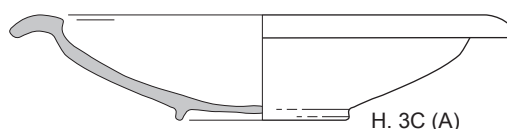

H. 3C (A)

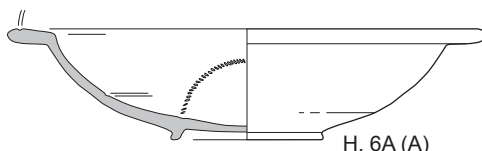

H. 6A (A)

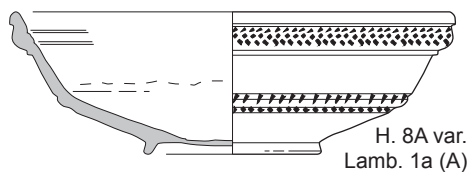

H. 8A var.
Lamb. 1a (A)

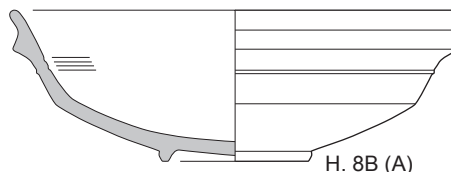

H. 8B (A)

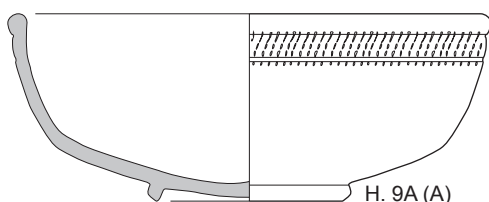

H. 9A (A)

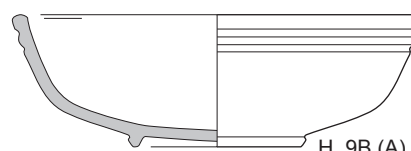

H. 9B (A)

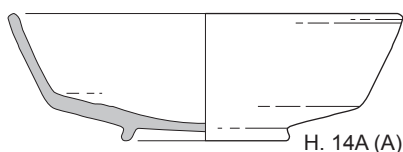

H. 14A (A)

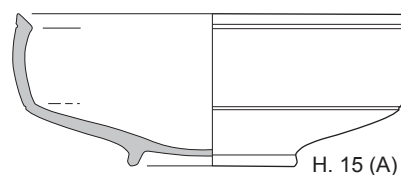

H. 15 (A)

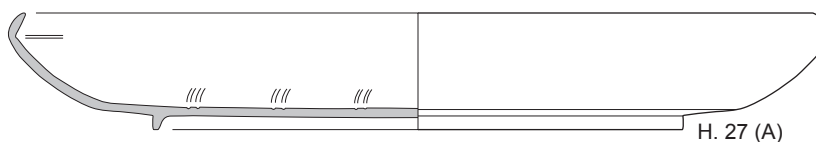

H. 27 (A)

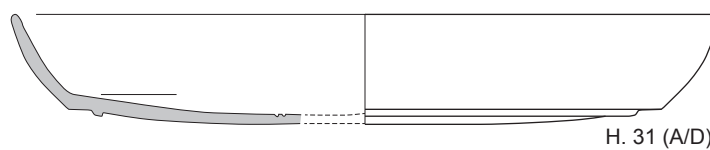

H. 31 (A/D)

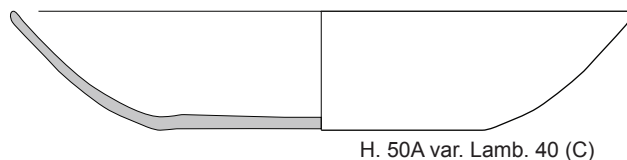

H. 50A var. Lamb. 40 (C)



H. 50B n. 56-59

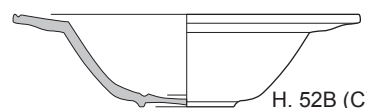

H. 52B (C)



Typologie de la terre sigillée africaine (H. = Hayes).

Planche 16

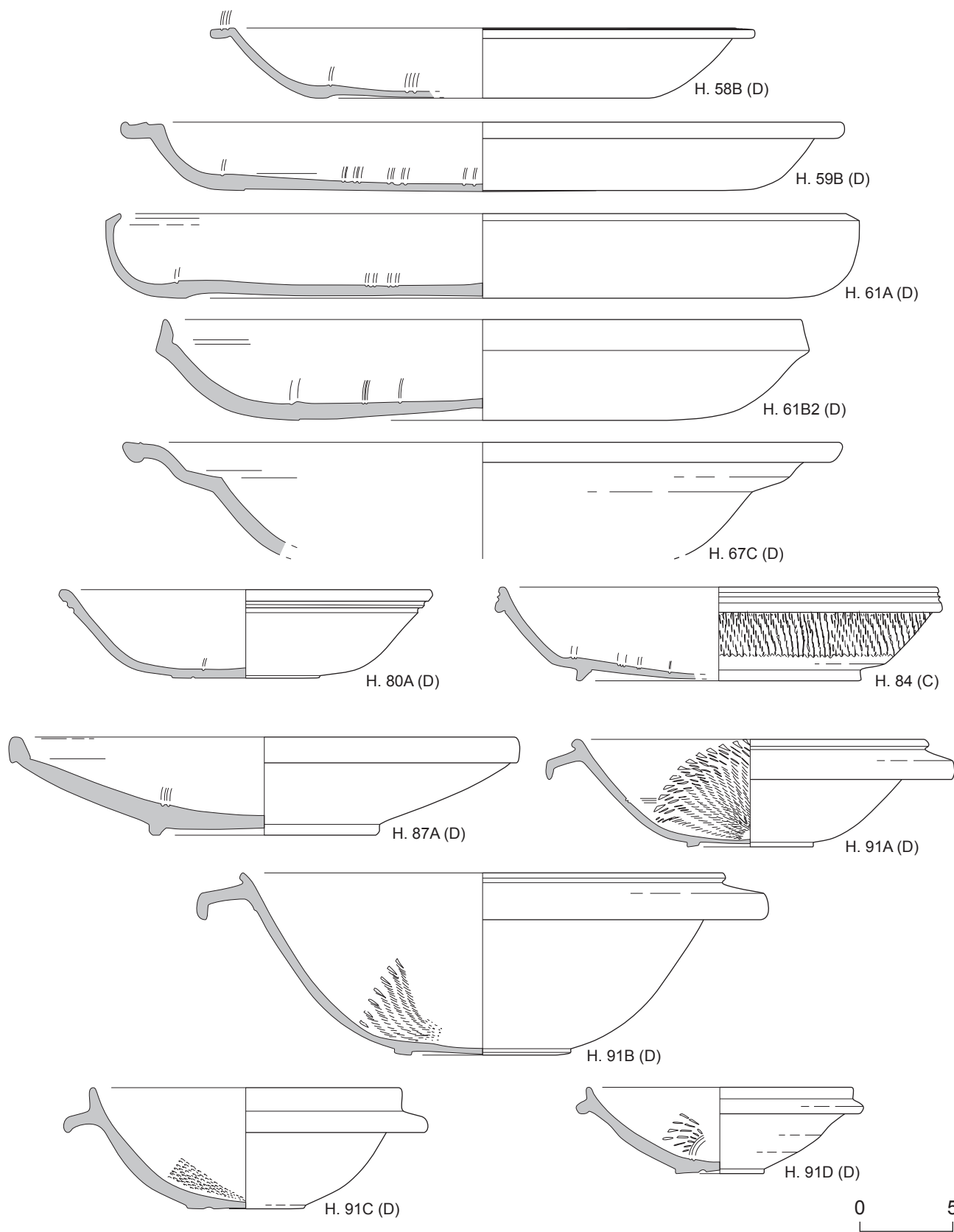

Typologie de la terre sigillée africaine (H. = Hayes).

Planche 17

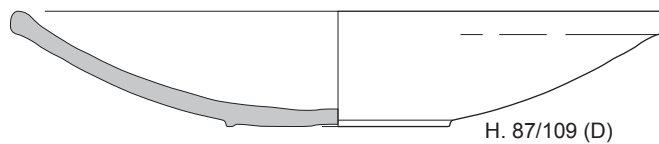
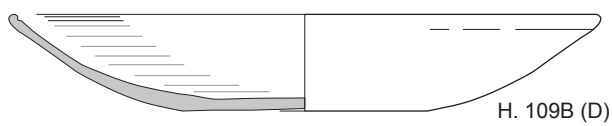
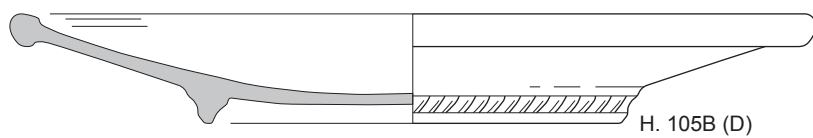
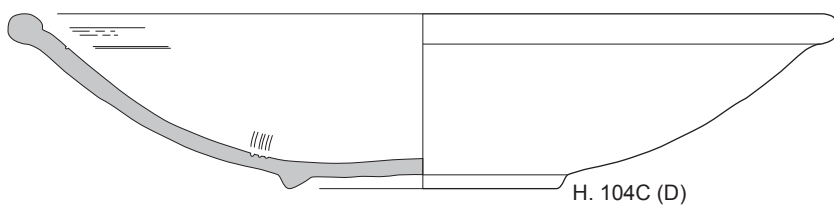
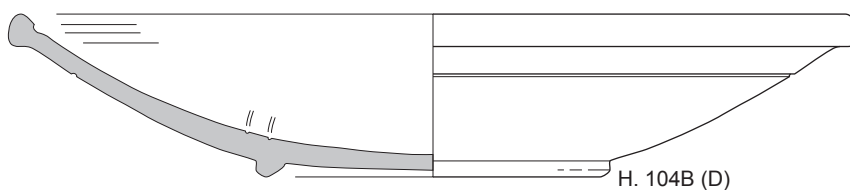
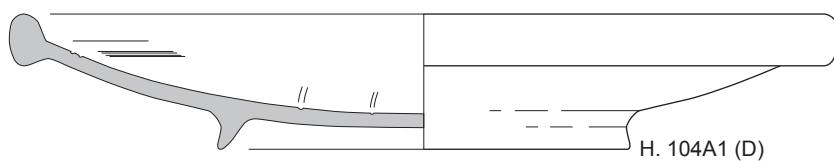
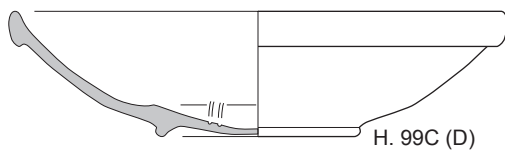
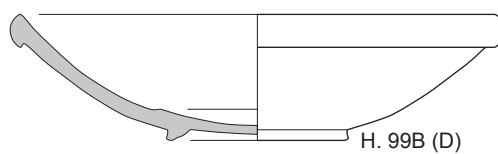
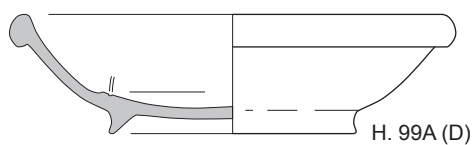

0 5

Typologie de la terre sigillée africaine (H. = Hayes).



a. Pâte It-1a (00.AR.43303.70).



b. Pâte It-10a (00.AR.31303.36).

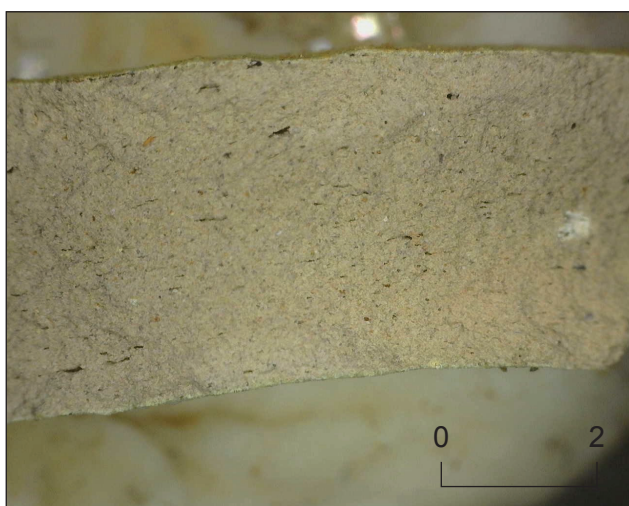

c. Pâte It-10b (00.AR.42303.18).

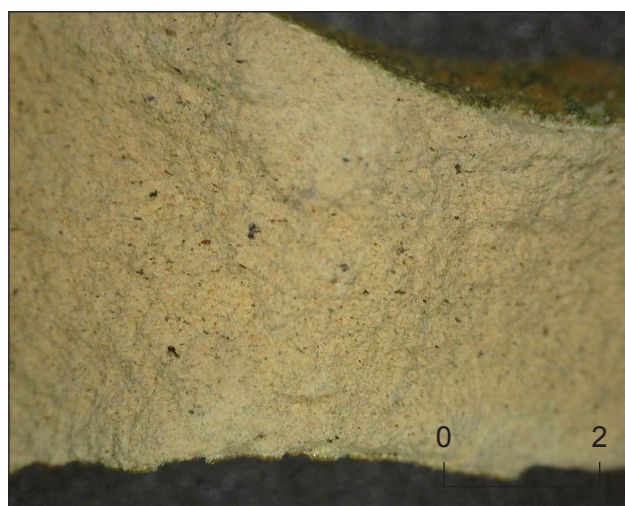

d. Pâte It-11 (04.AR.59403.17).

Groupes de pâtes de la PB.

Planche 19

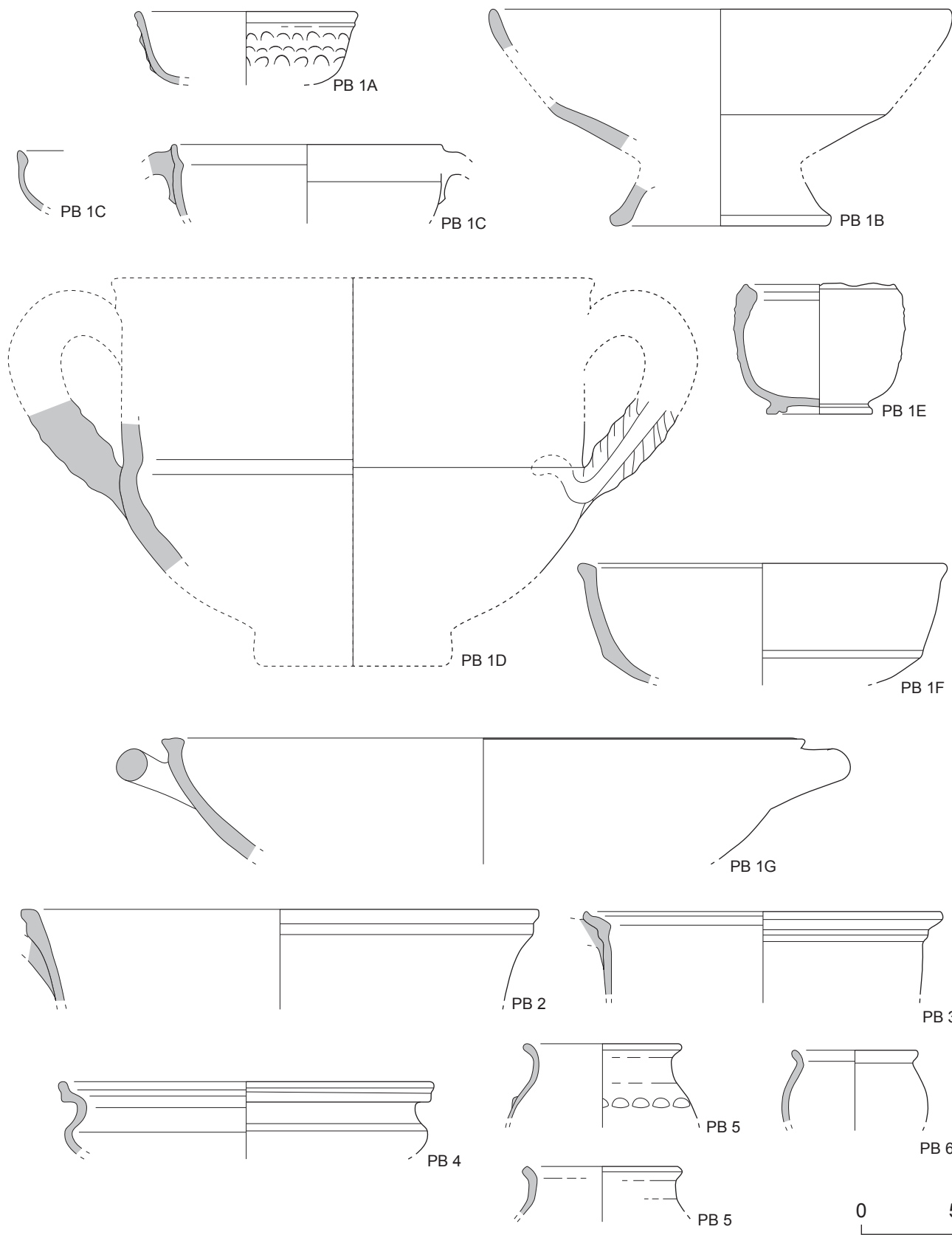

Typologie de la céramique à glaçure plombifère.

Planche 20

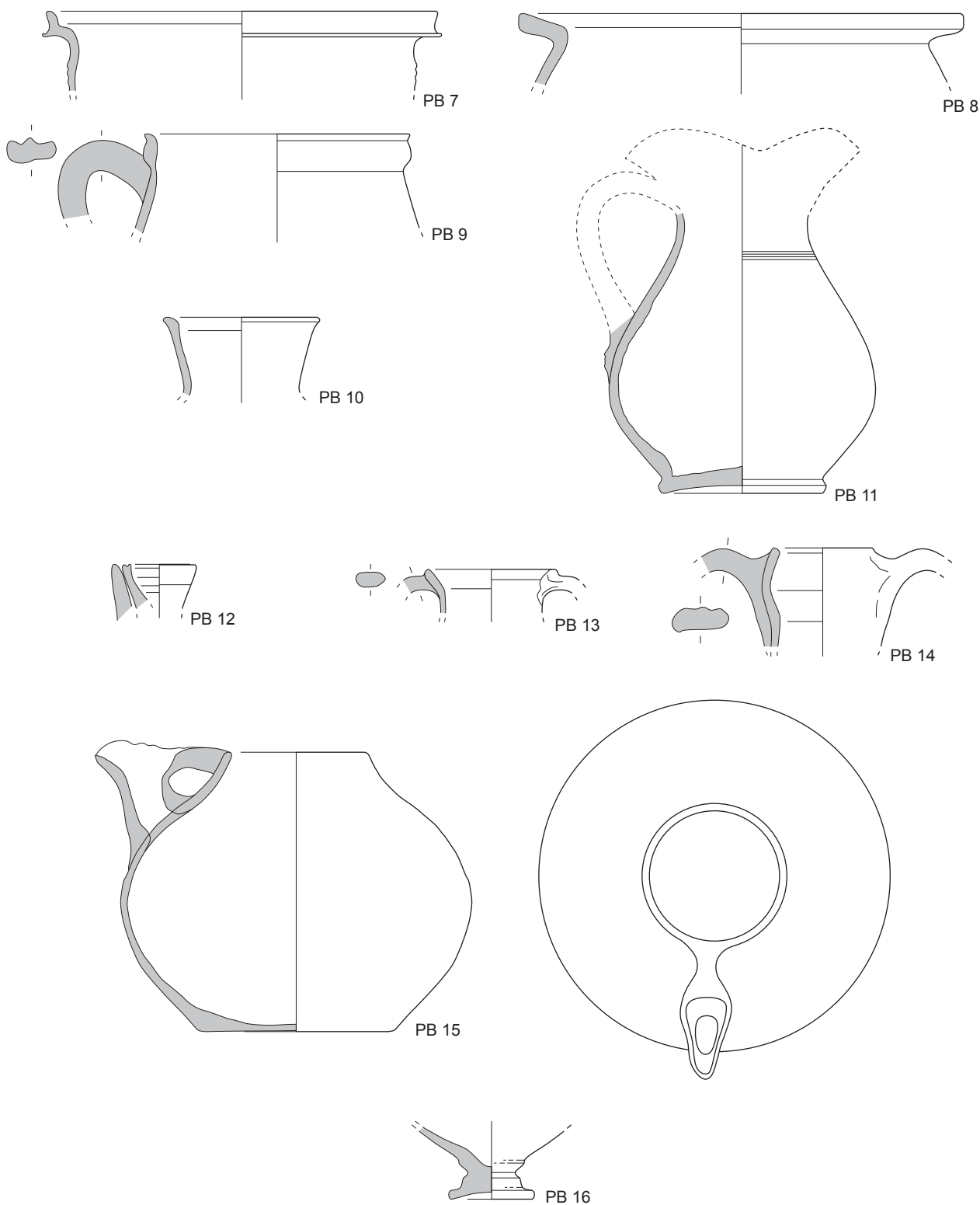

Typologie de la céramique à glaçure plombifère.

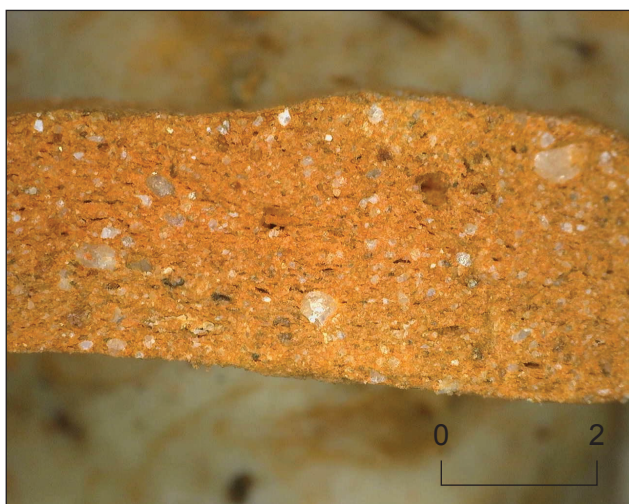

a. Pâte It-1a (11.AR.60403.614).



b. Pâte It-1a (11.AR.64503.76).



c. Pâte It-1b (15.AR.43703.7).



d. Pâte It-1c (03.AR.60503.22/44).



e. Pâte It-2a (00.AR.48303.182).

Groupes de pâtes de la PF et EN.

Planche 22

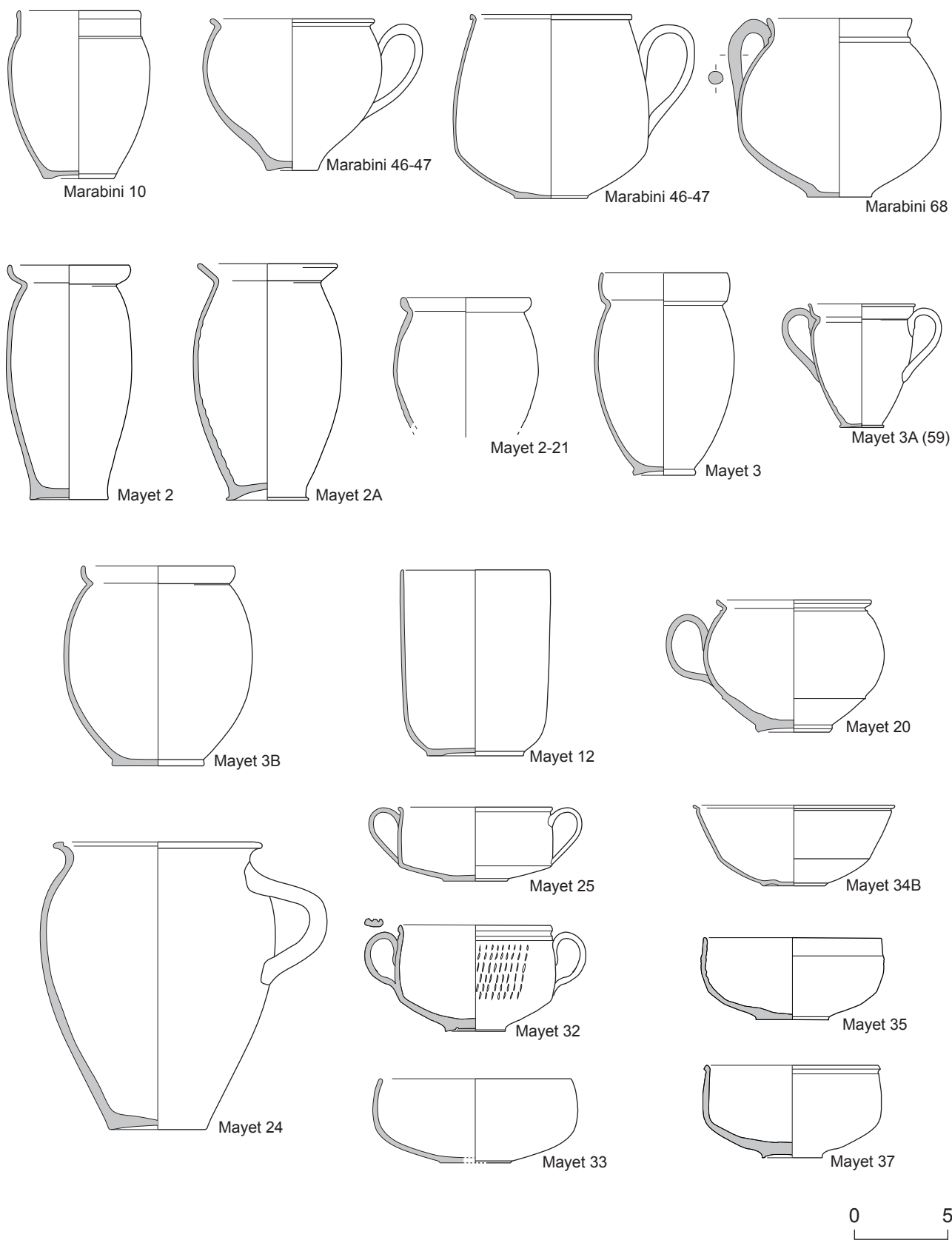

Typologie de la céramique à parois fines et de la céramique engobée.

Planche 23

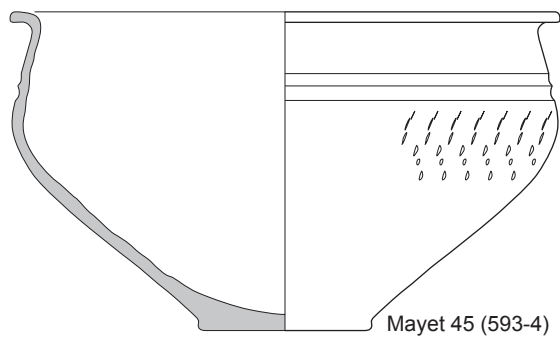
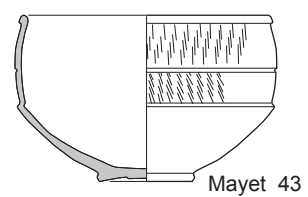
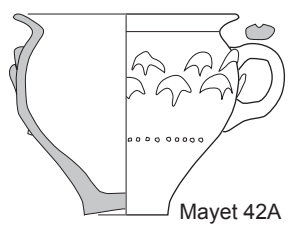
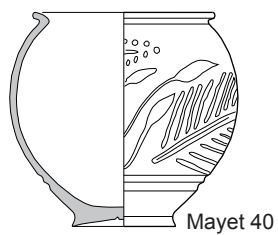

0 5

Typologie de la céramique à parois fines et de la céramique engobée.

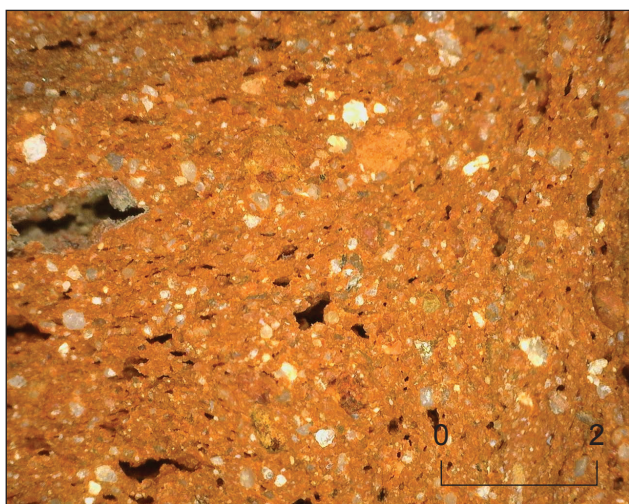

a. Pâte lt-1a (03.AR.59403.72).

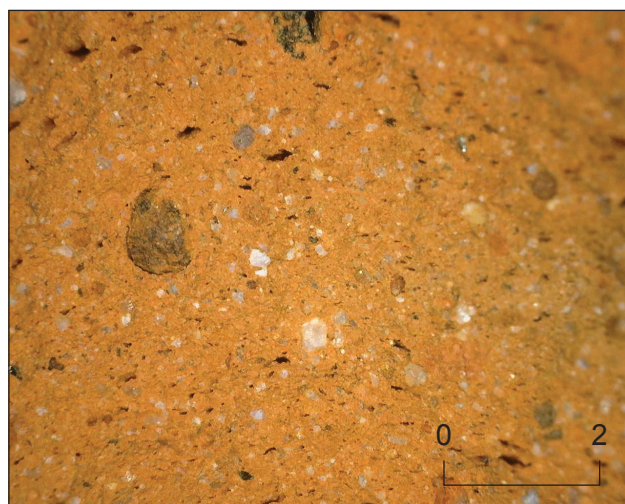

b. Pâte lt-1a (00.AR.49403.14).



c. Pâte lt-1a (99.AR.39303.5).



d. Pâte lt-1b (10.AR.63503.97).



e. Pâte lt-1d (98.AR.31303.110).

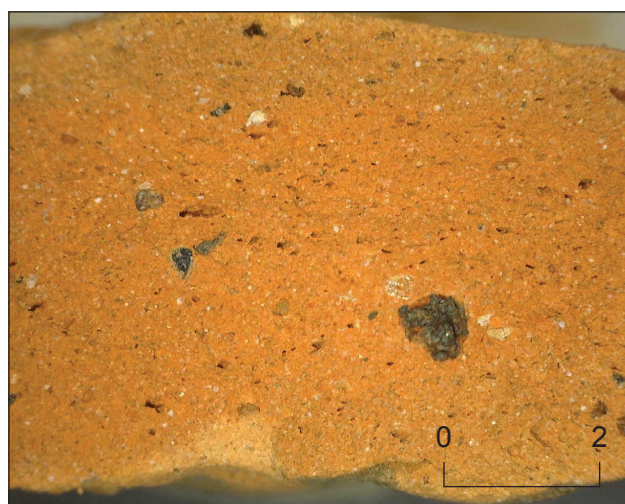

f. Pâte lt-2a (00.AR.36403.3).

Groupes de pâtes de la CC.

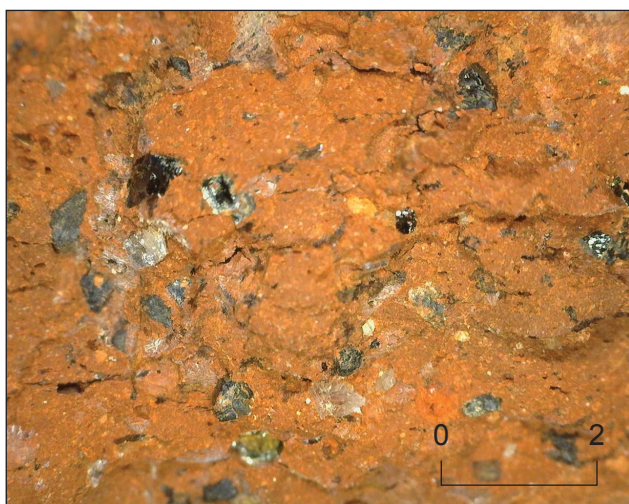

a. Pâte It-3a (04.AR.63703.41).



b. Pâte It-3b (00.AR.33603.17).



c. Pâte It-4 (10.AR.60403.318/329).



d. Pâte It-9 (11.AR.60403.36).



e. Pâte It-10a (03.AR.55403.18).



f. Pâte It-10a (99.AR.15303E.5).

Groupes de pâtes de la CC.

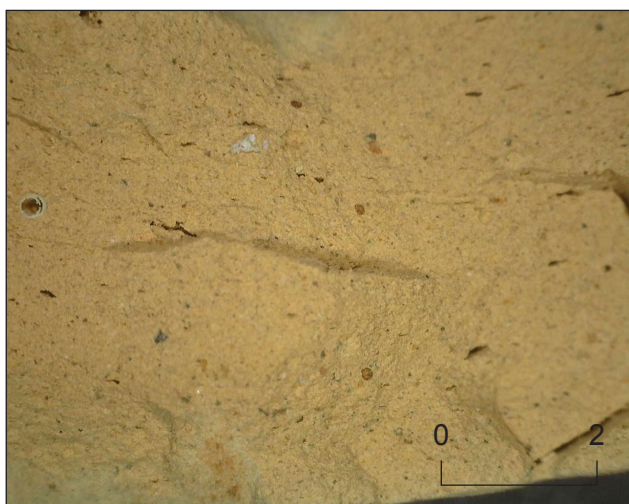

a. Pâte It-10b (00.AR.40403.276/278).

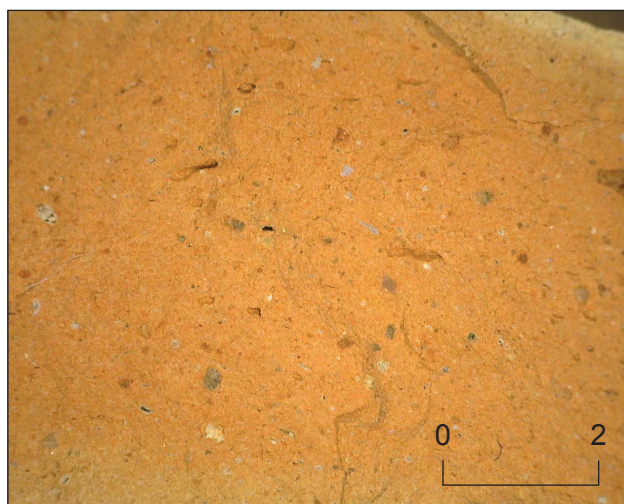

b. Pâte It-10b (03.AR.55403.2).

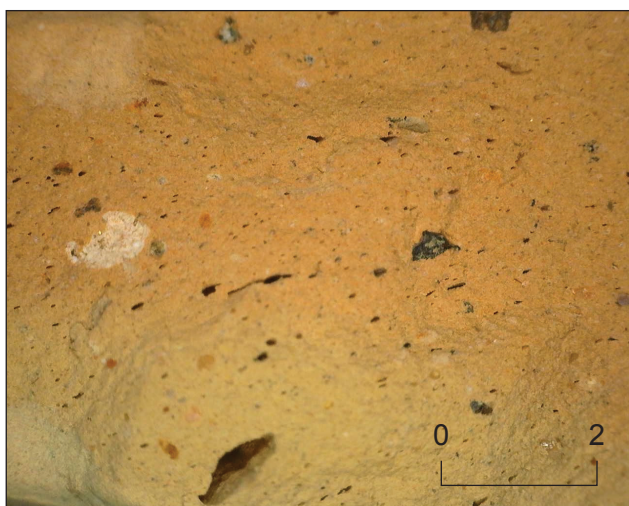

c. Pâte It-10c (10.AR.63009.26).



d. Pâte It-10c (02.AR.53403.56).



e. Pâte It-10c (00.AR.33703.30).

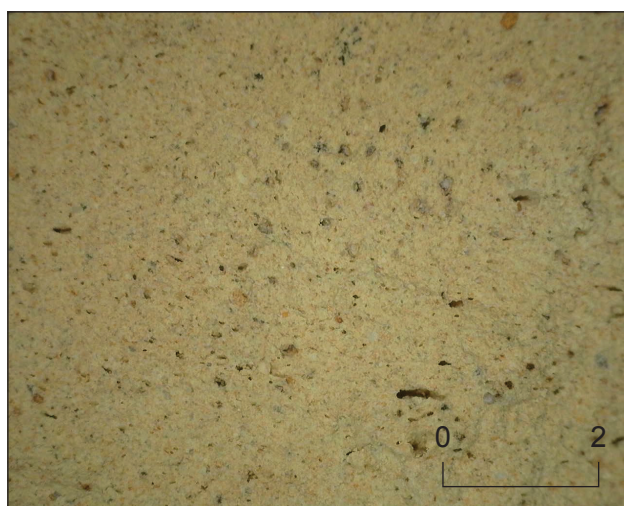

f. Pâte It-11 (04.AR.60703.26).

Groupes de pâtes de la CC.

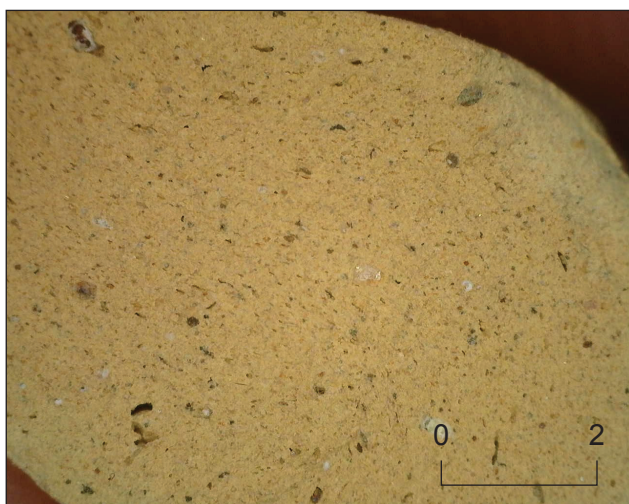

a. Pâte It-11 (00.AR.40403.275/277/330/371).

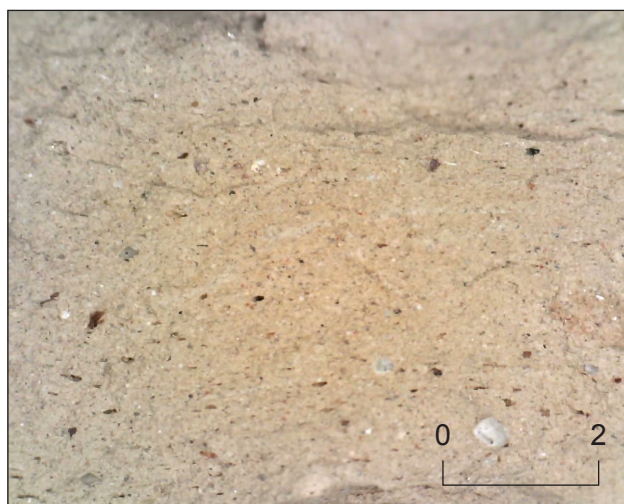

b. Pâte It-12 (97.AR.1303D.41).

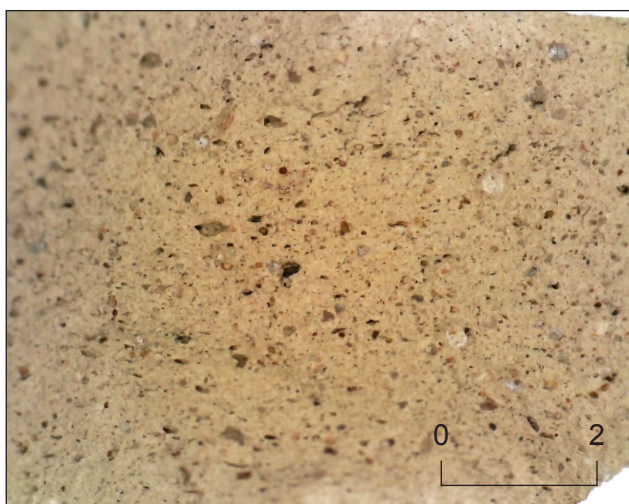

c. Pâte It-13a (00.AR.33000A3.13).



d. Pâte It-13b (02.AR.51403.82).



e. Pâte It-13b (99.AR.31503.6).

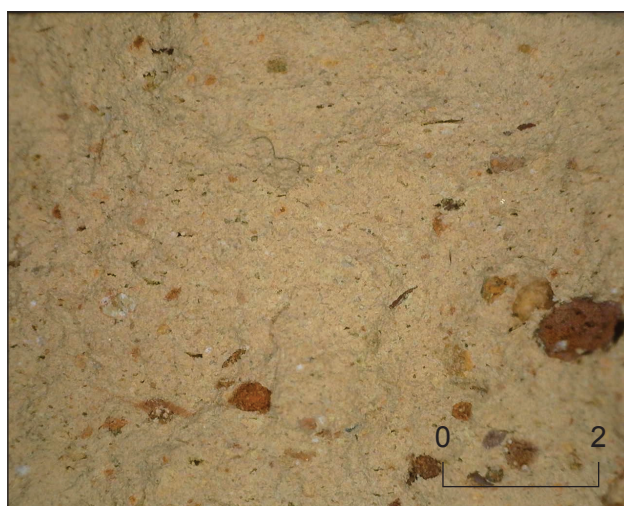

f. Pâte It-13c (10.AR.60503.200).

Groupes de pâtes de la CC.

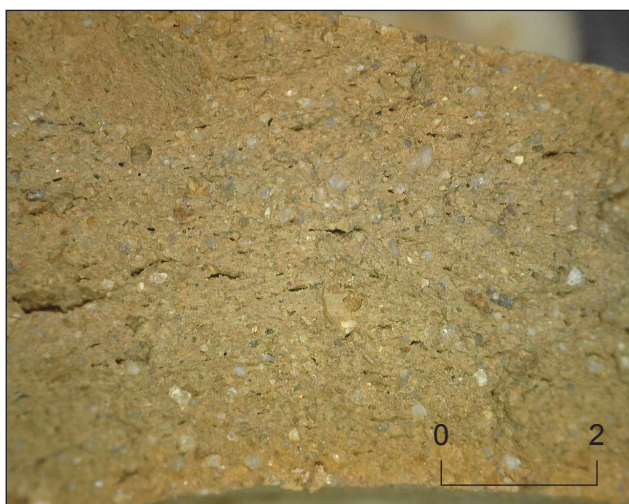

a. Pâte It-14 (09.AR.63503.40).

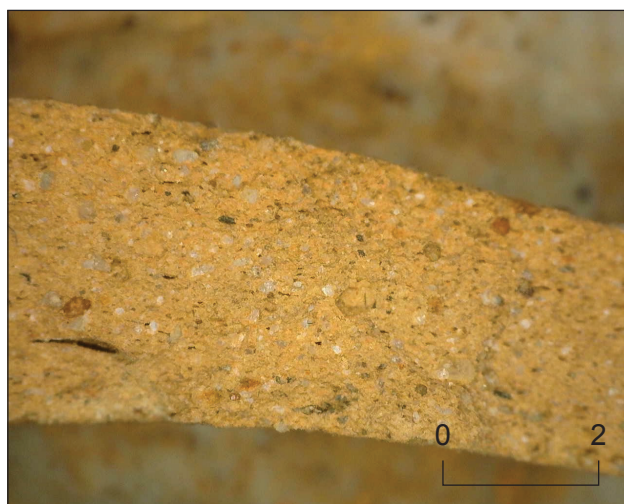

b. Pâte It-14 (09.AR.63603.10).

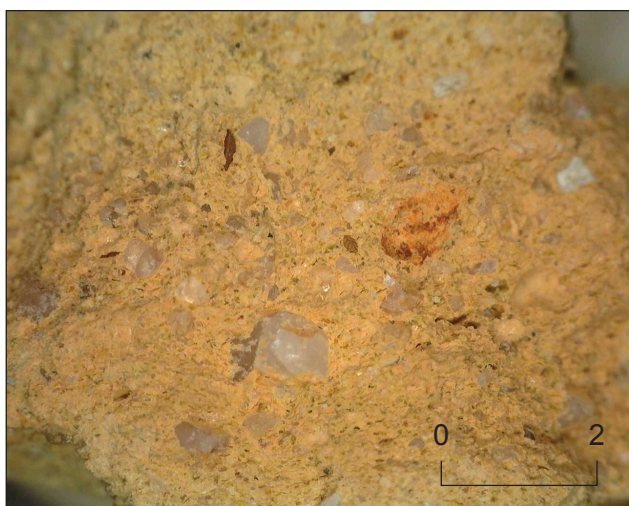

c. Pâte It-15a (13.AR.64503.2.19).



d. Pâte It-15a (10.AR.60503.499).



e. Pâte It-15b (11.AR.60403.189).



f. Pâte It-16a (00.AR.34603.1).

Groupes de pâtes de la CC.

Planche 29

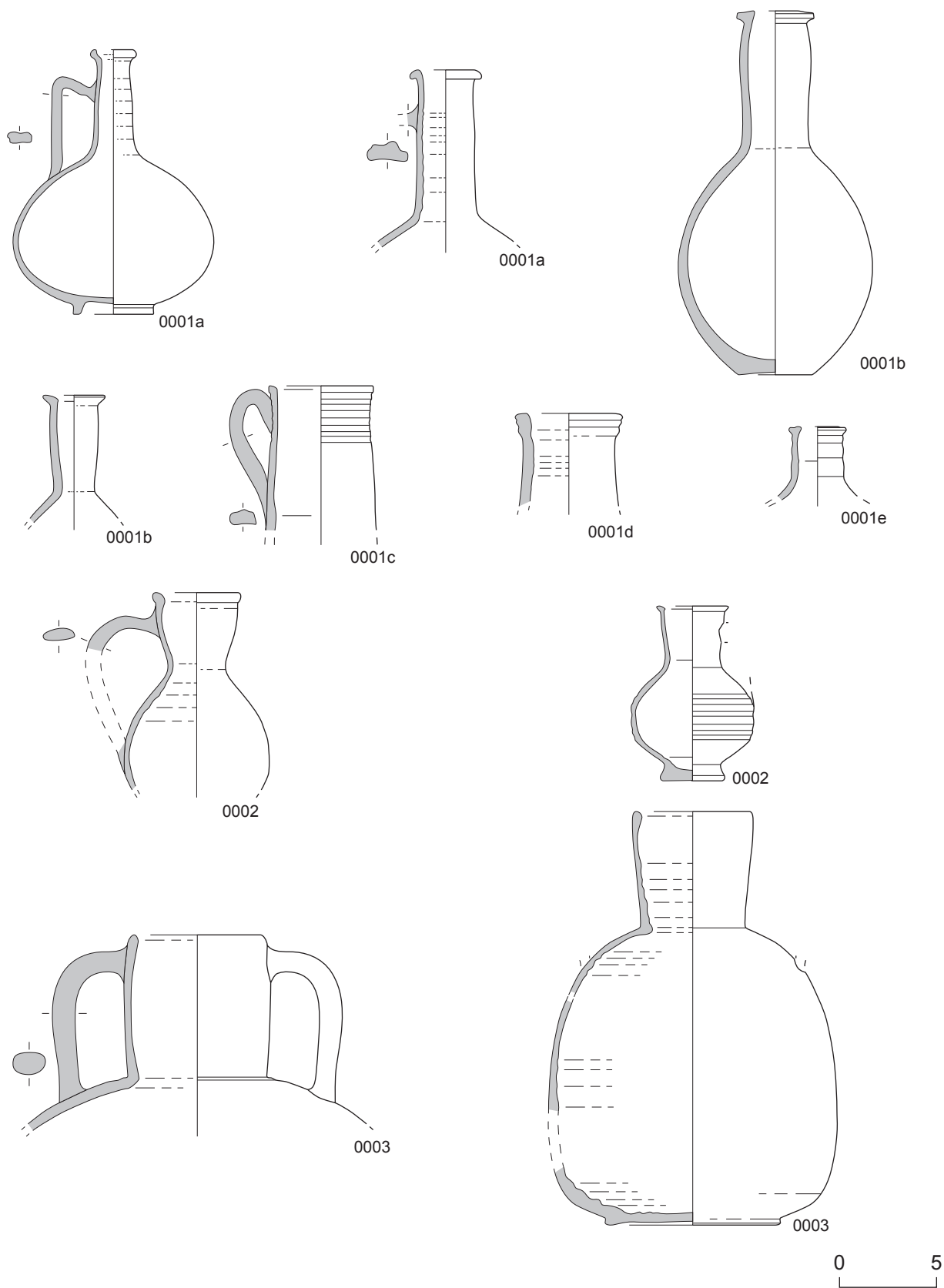

Typologie de la céramique commune claire de la région romaine. Groupe 0000 : cruches non polylobées.

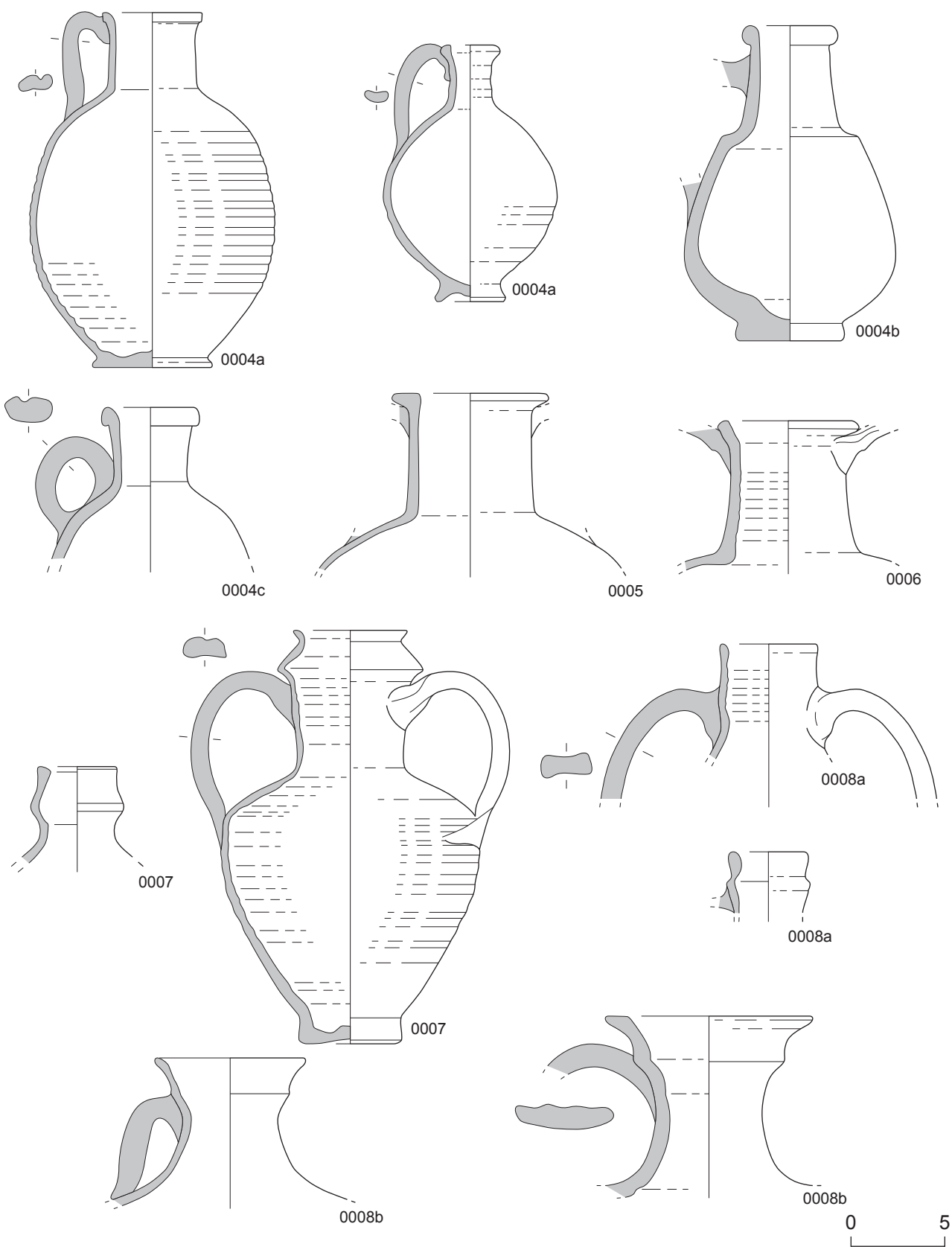

Typologie de la céramique commune claire de la région romaine. Groupe 0000 : cruches non polylobées.

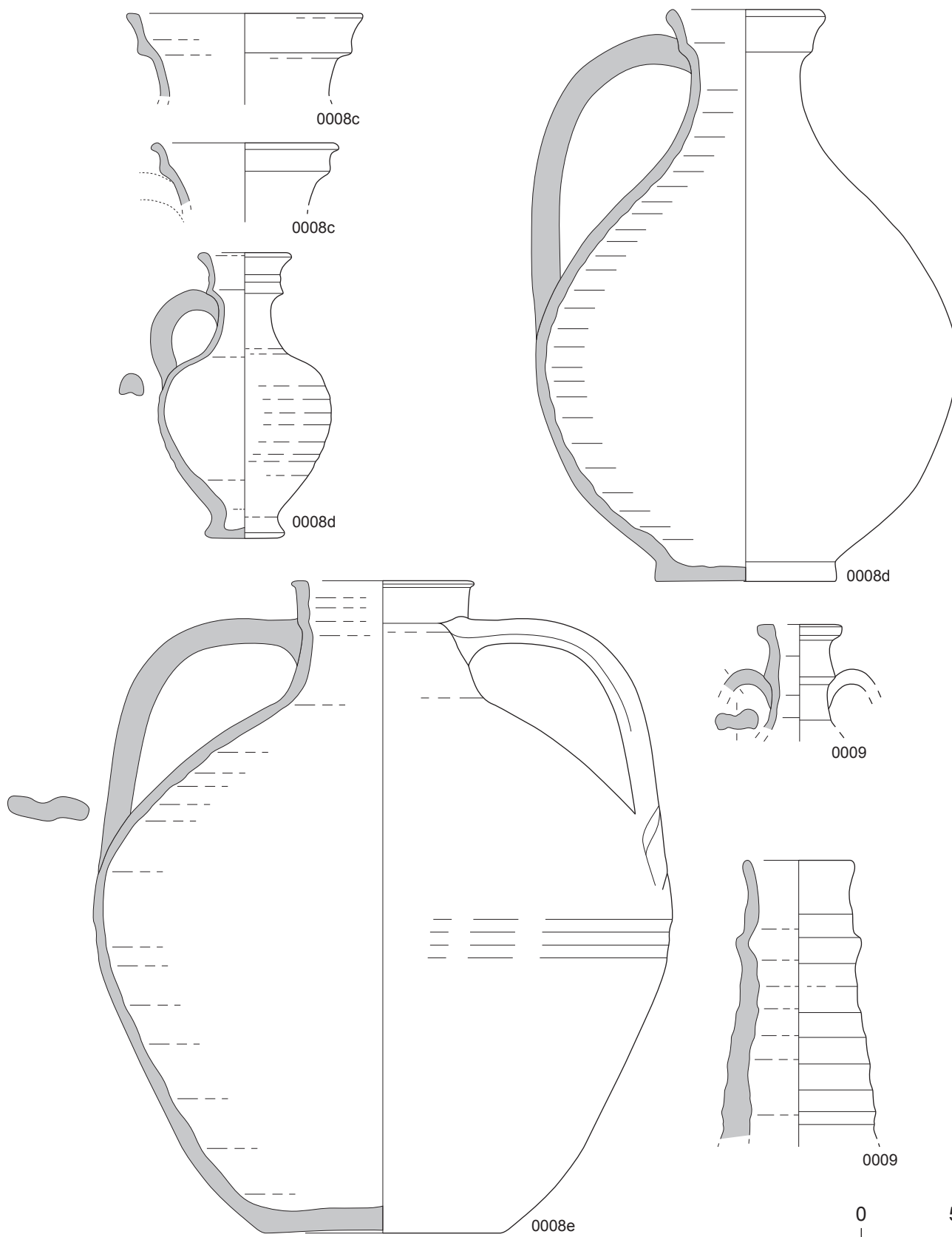

Typologie de la céramique commune claire de la région romaine. Groupe 0000 : cruches non polylobées.

Planche 32

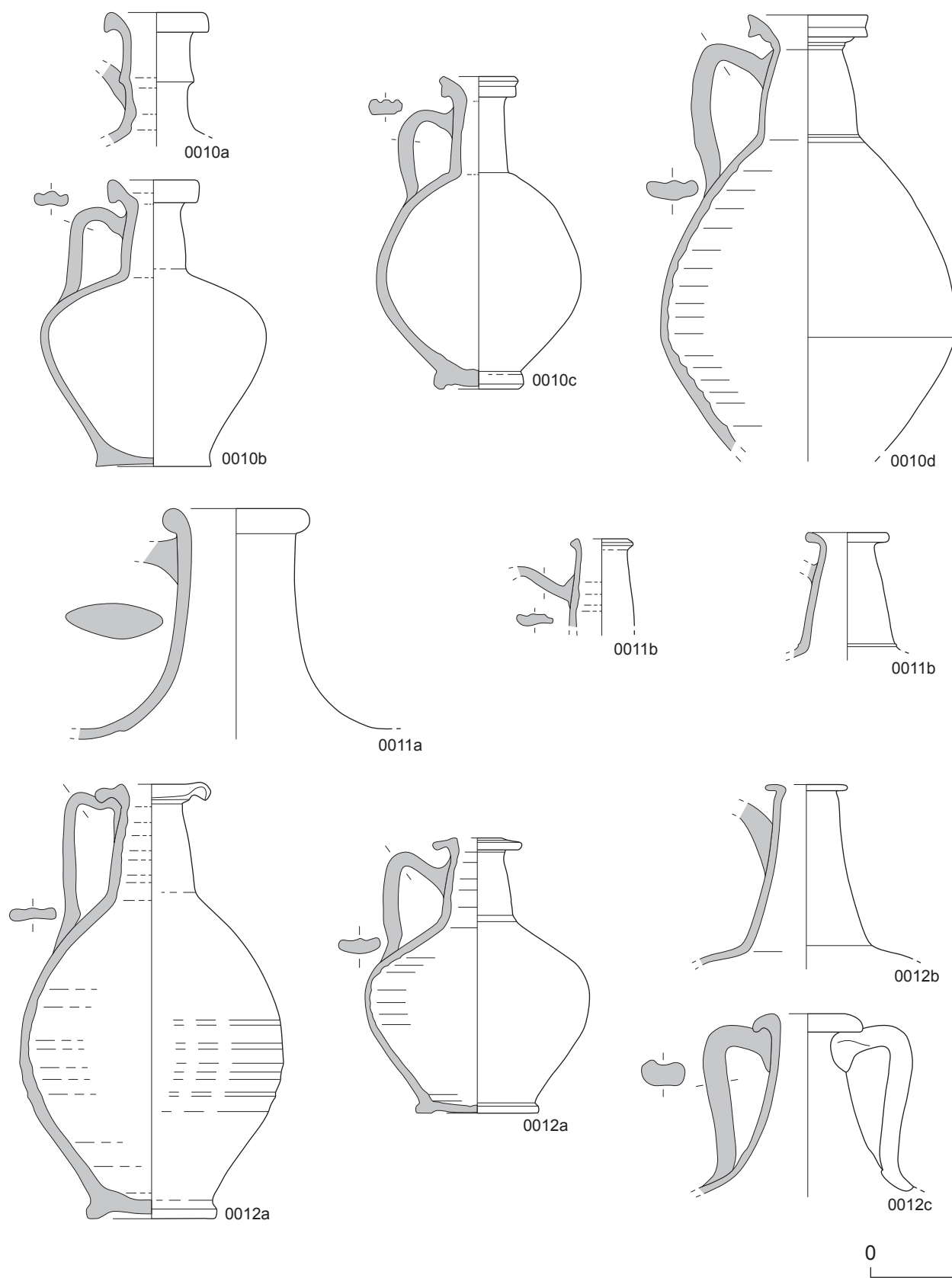

Typologie de la céramique commune claire de la région romaine. Groupe 0000 : cruches non polylobées.

Planche 33

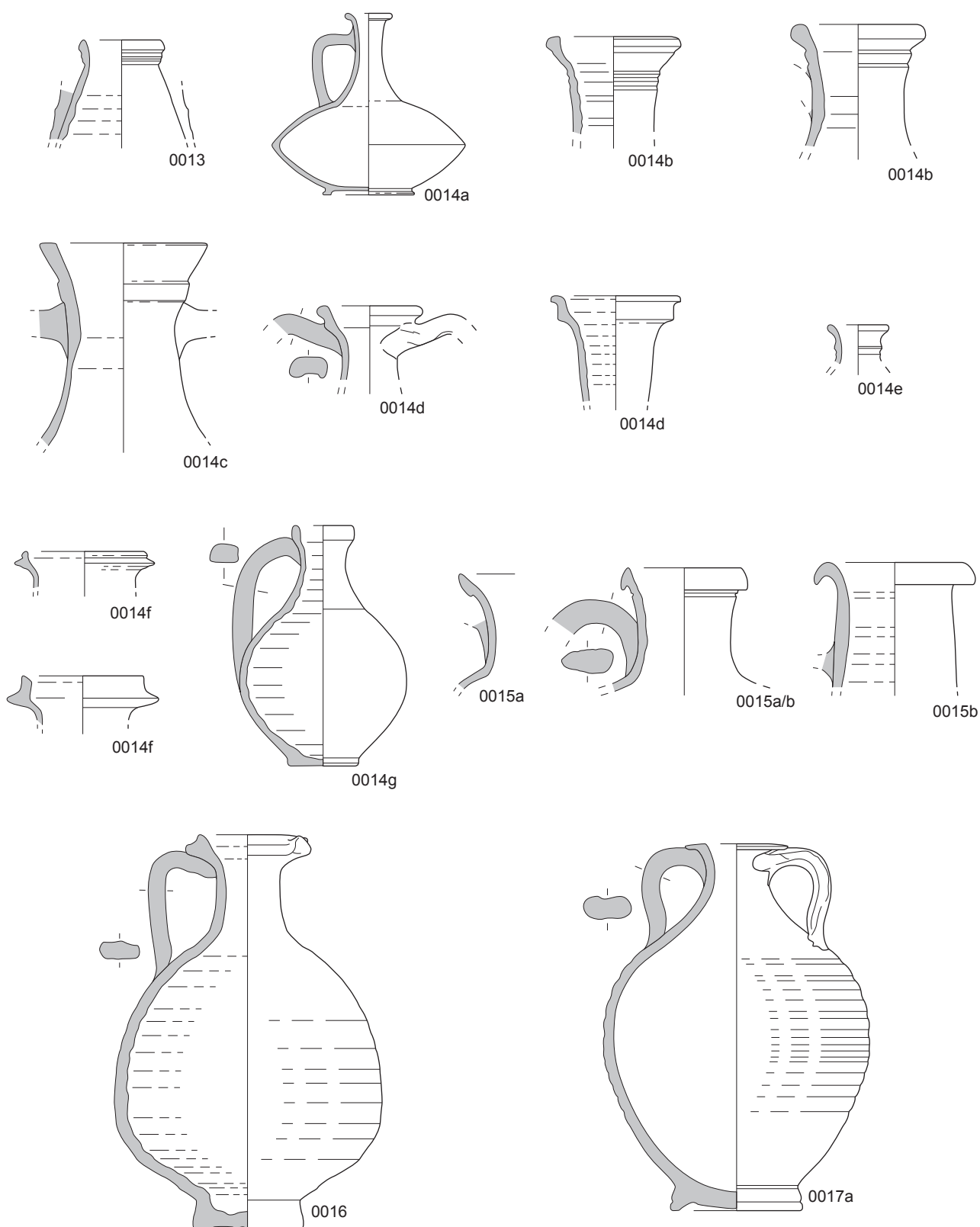

0 5

Typologie de la céramique commune claire de la région romaine. Groupe 0000 : cruches non polylobées.

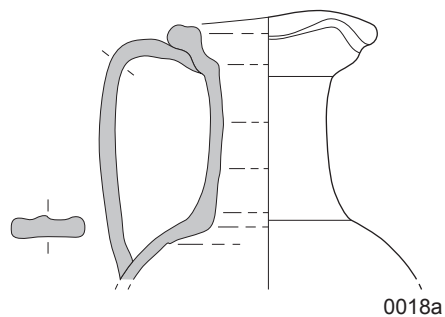
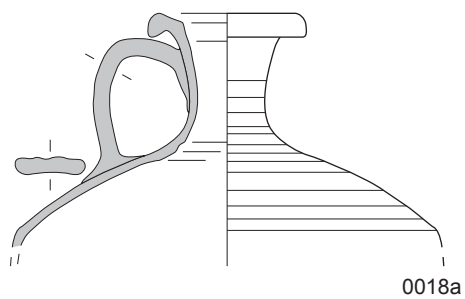
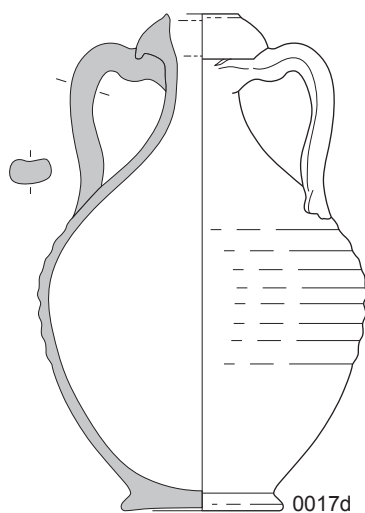
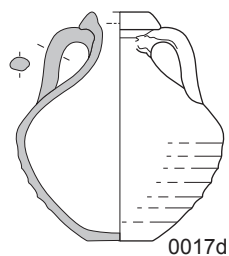
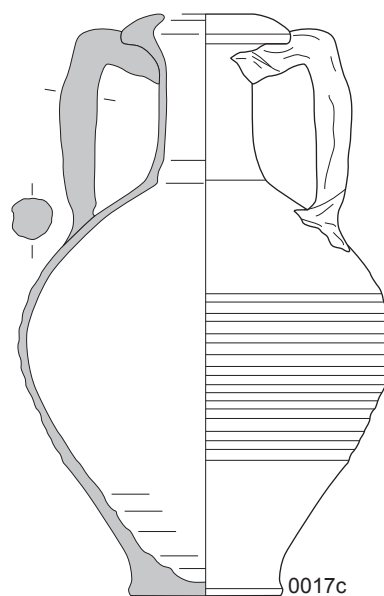
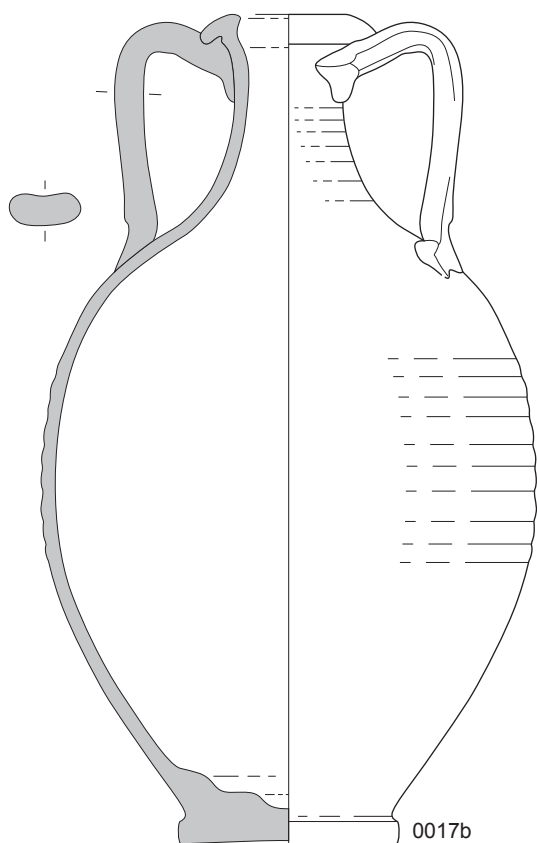

0 5

Typologie de la céramique commune claire de la région romaine. Groupe 0000 : cruches non polylobées.

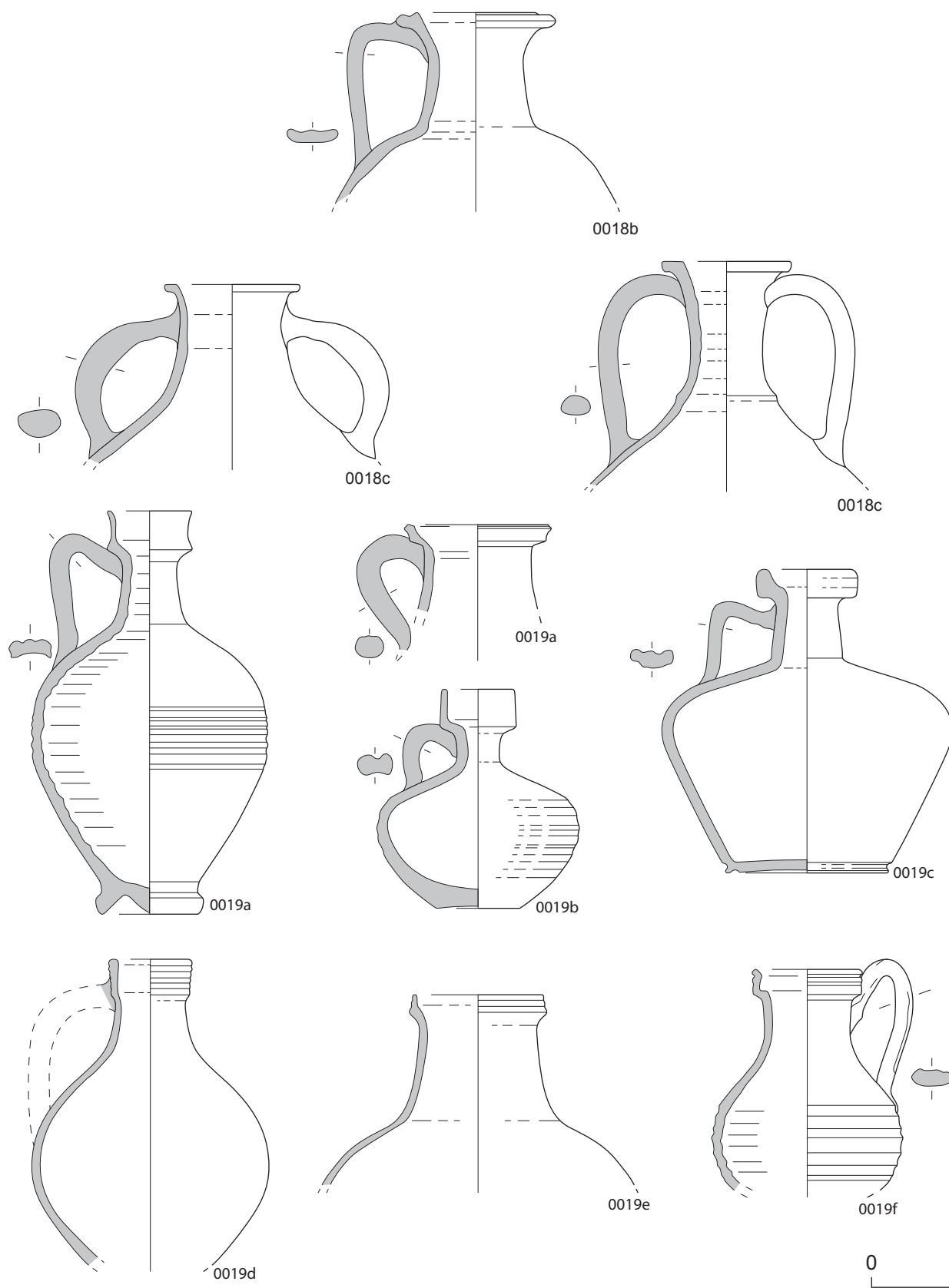

Typologie de la céramique commune claire de la région romaine. Groupe 0000 : cruches non polylobées.

Planche 36

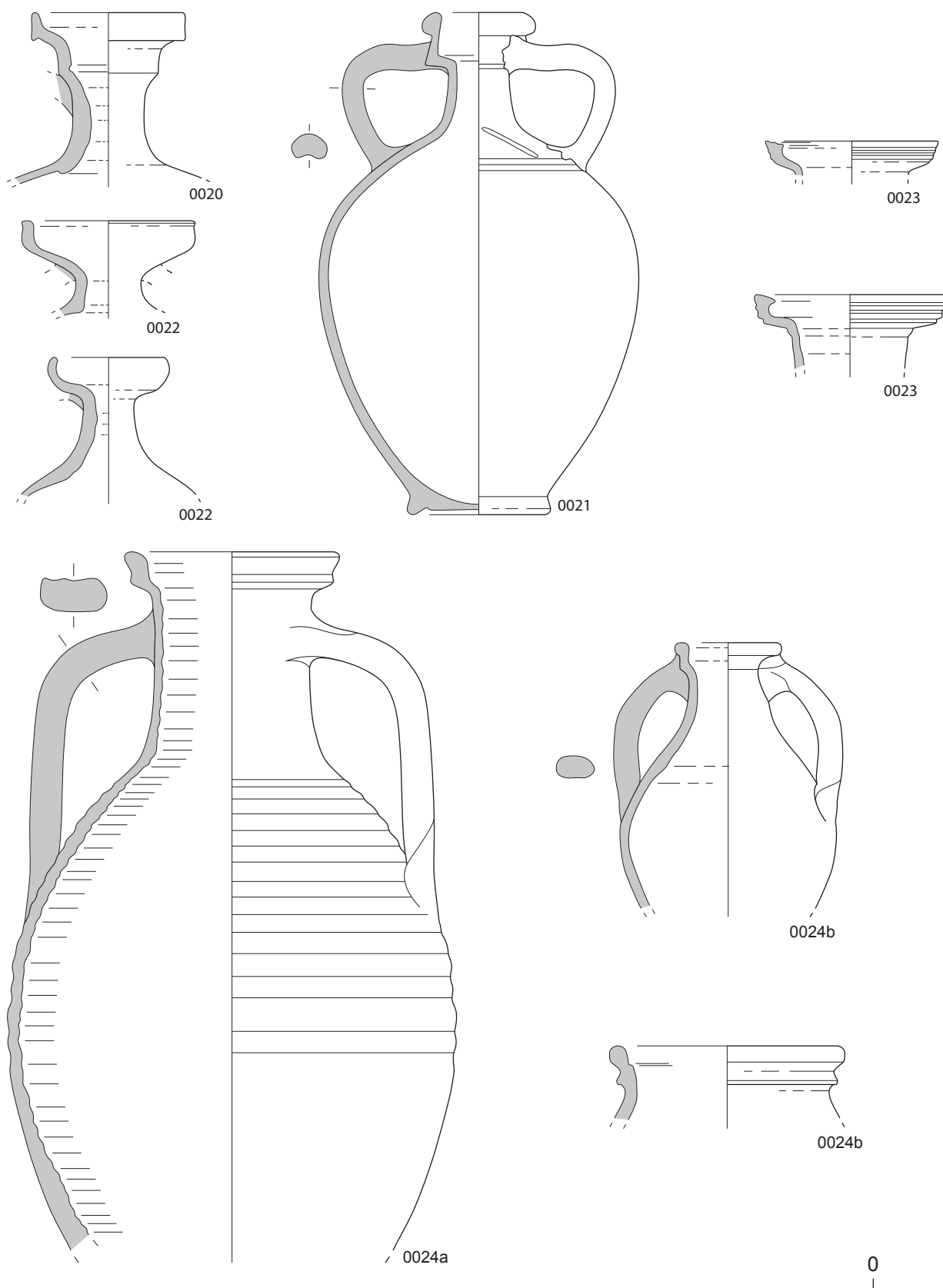

Typologie de la céramique commune claire de la région romaine. Groupe 0000 : cruches non polylobées.

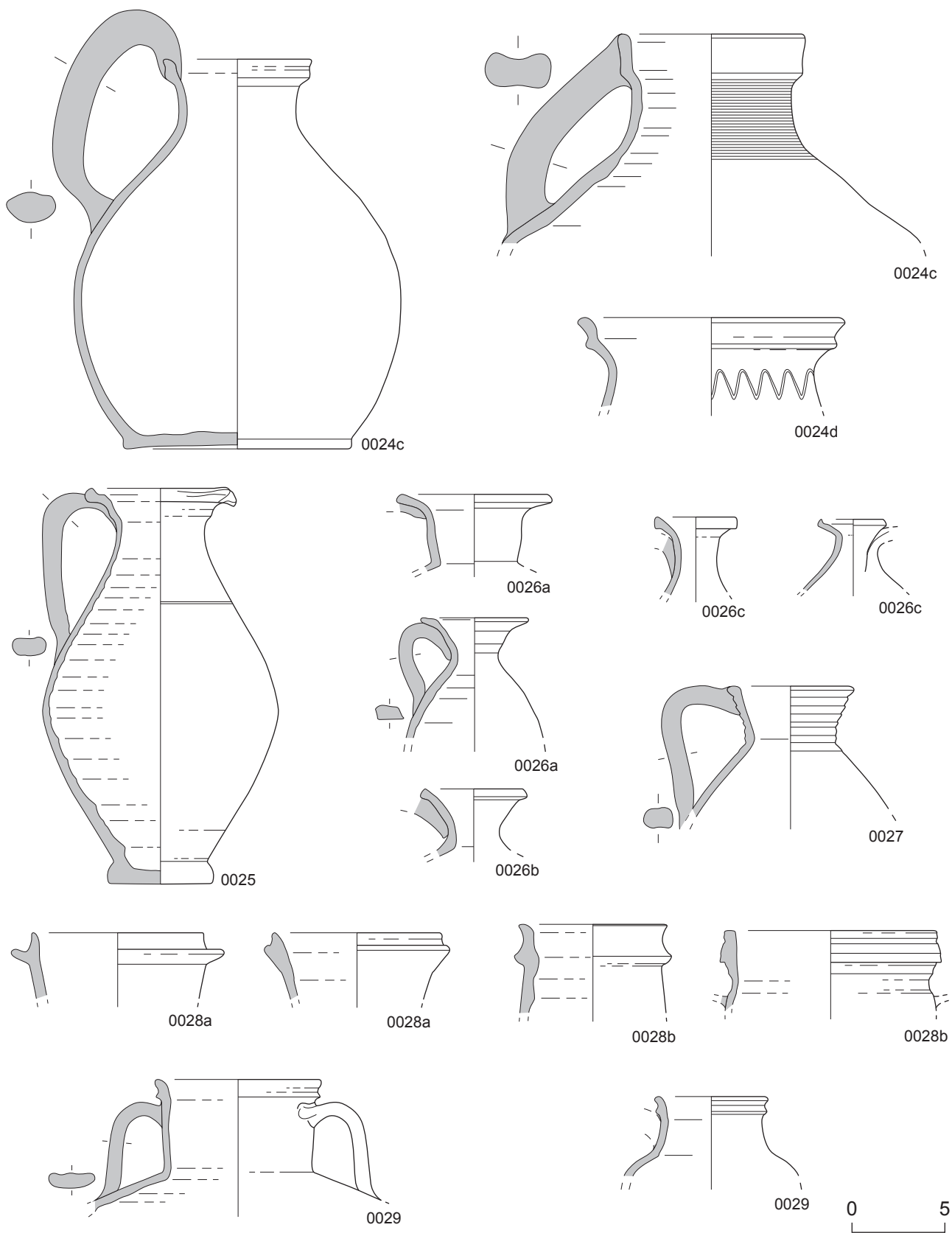

Typologie de la céramique commune claire de la région romaine. Groupe 0000 : cruches non polylobées.

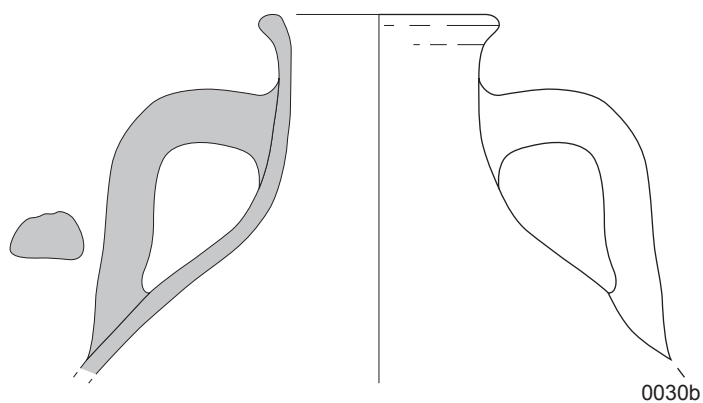
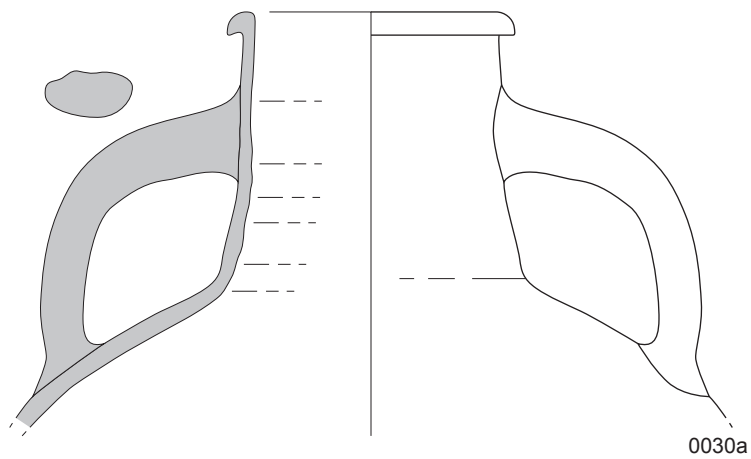
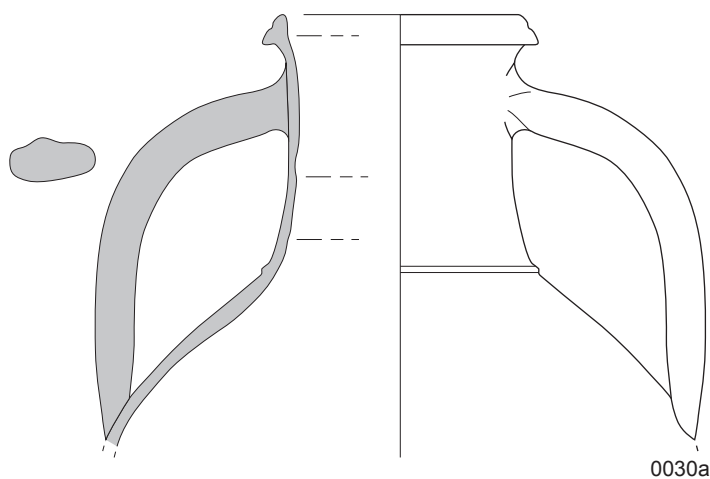

0 5

Typologie de la céramique commune claire de la région romaine. Groupe 0000 : cruches non polylobées.

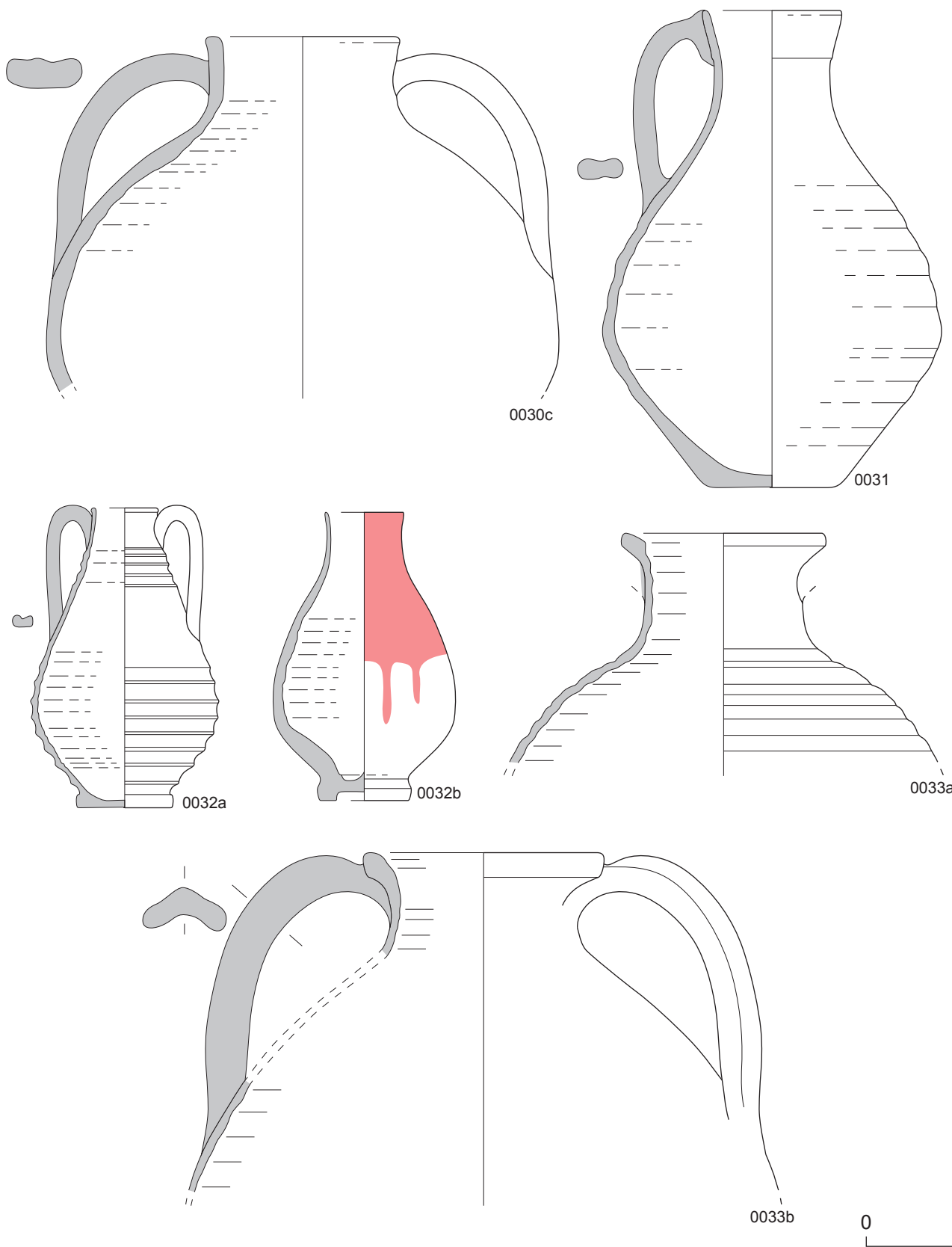

Typologie de la céramique commune claire de la région romaine. Groupe 0000 : cruches non polylobées.

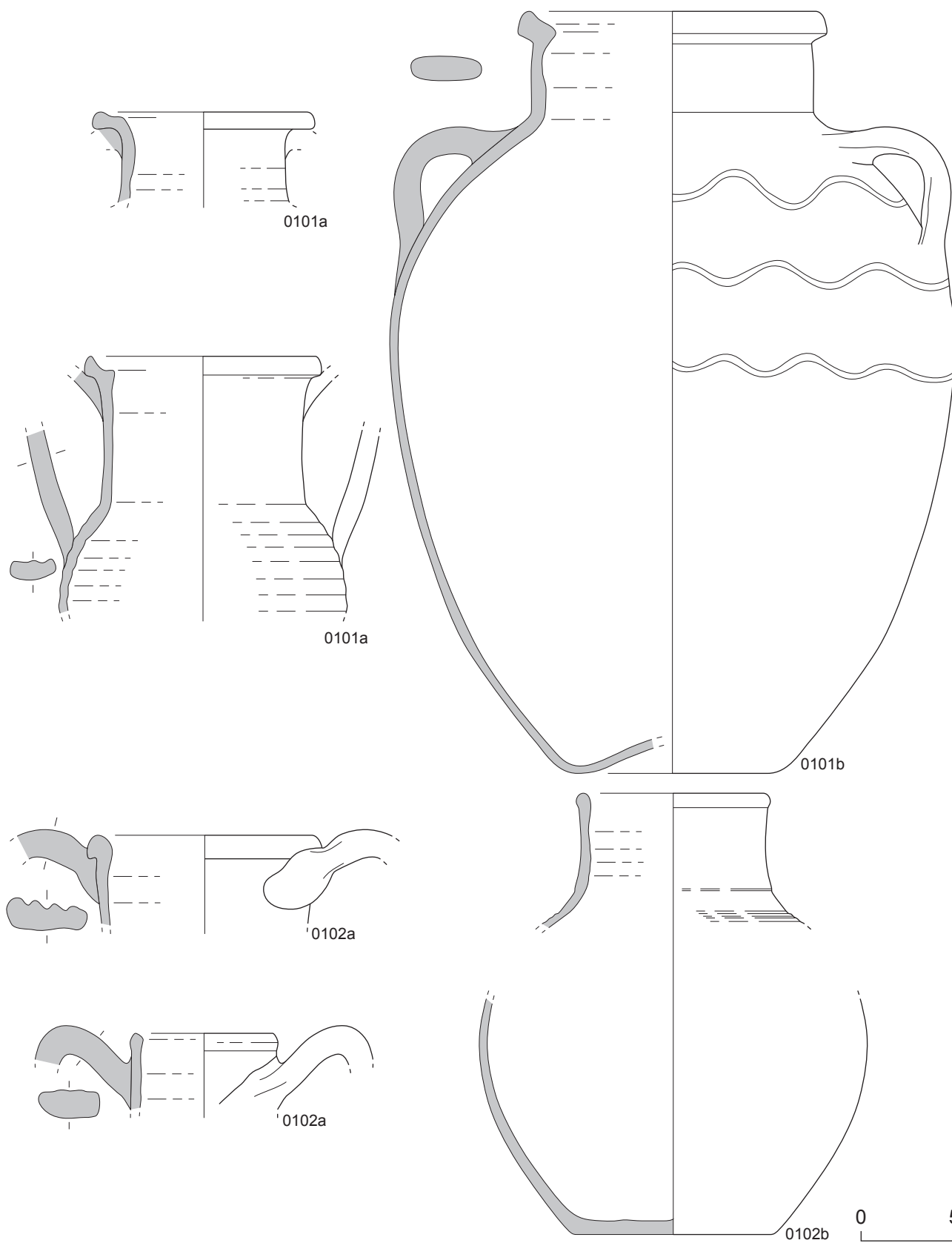

Typologie de la céramique commune claire de la région romaine. Groupe 0100 : pichets non polylobés et pots.

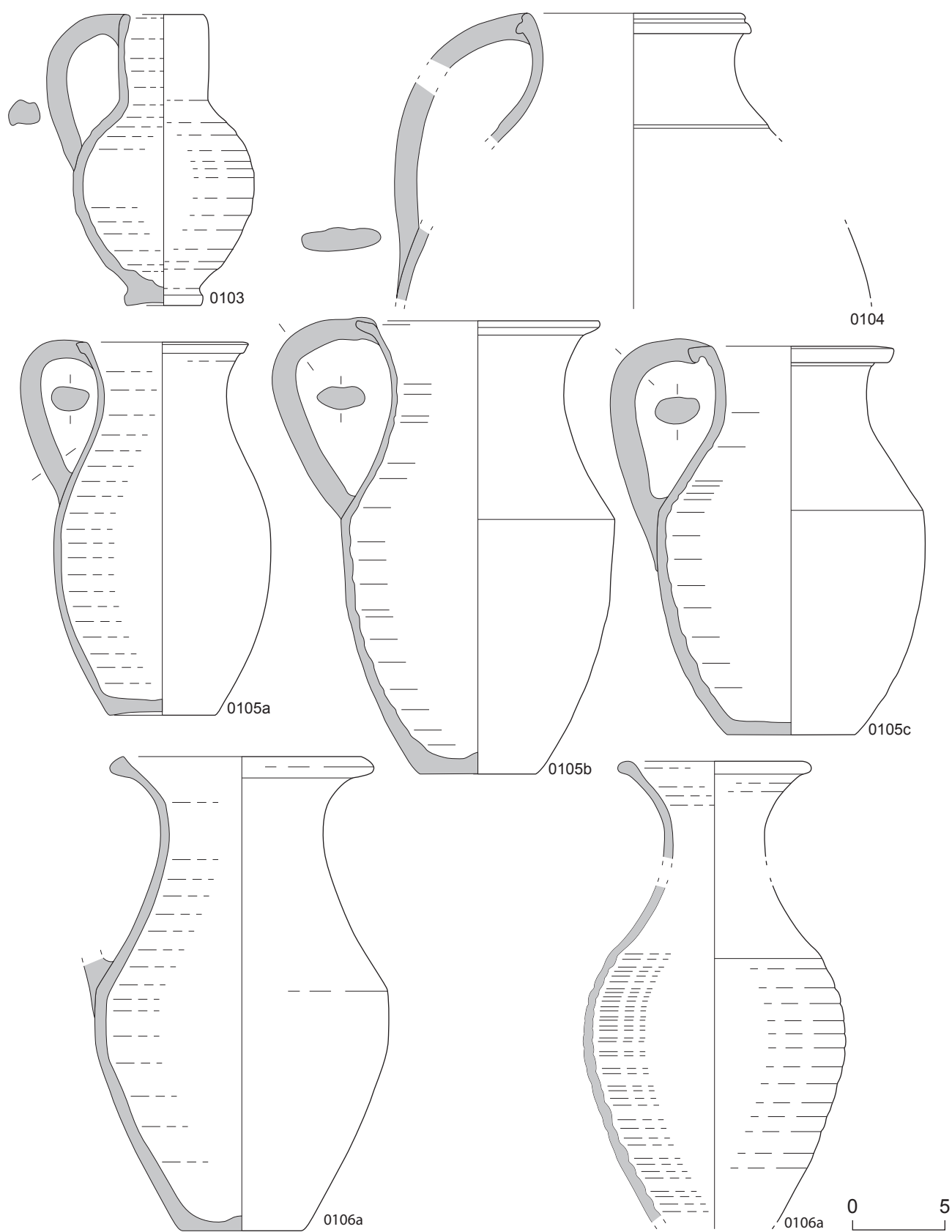

Typologie de la céramique commune claire de la région romaine. Groupe 0100 : pichets non polylobés et pots.

Planche 42

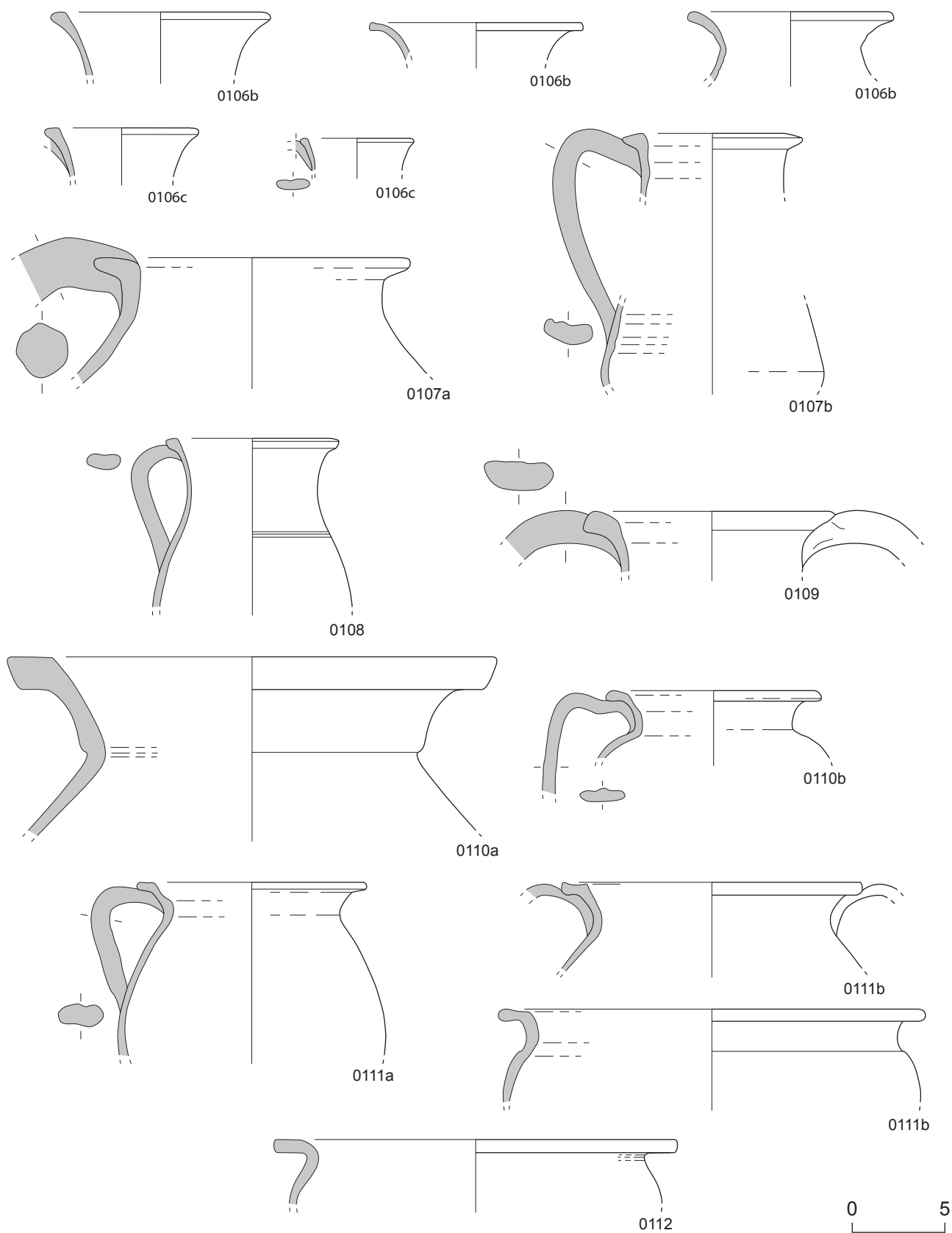

Typologie de la céramique commune claire de la région romaine. Groupe 0100 : pichets non polylobés et pots.

Planche 43

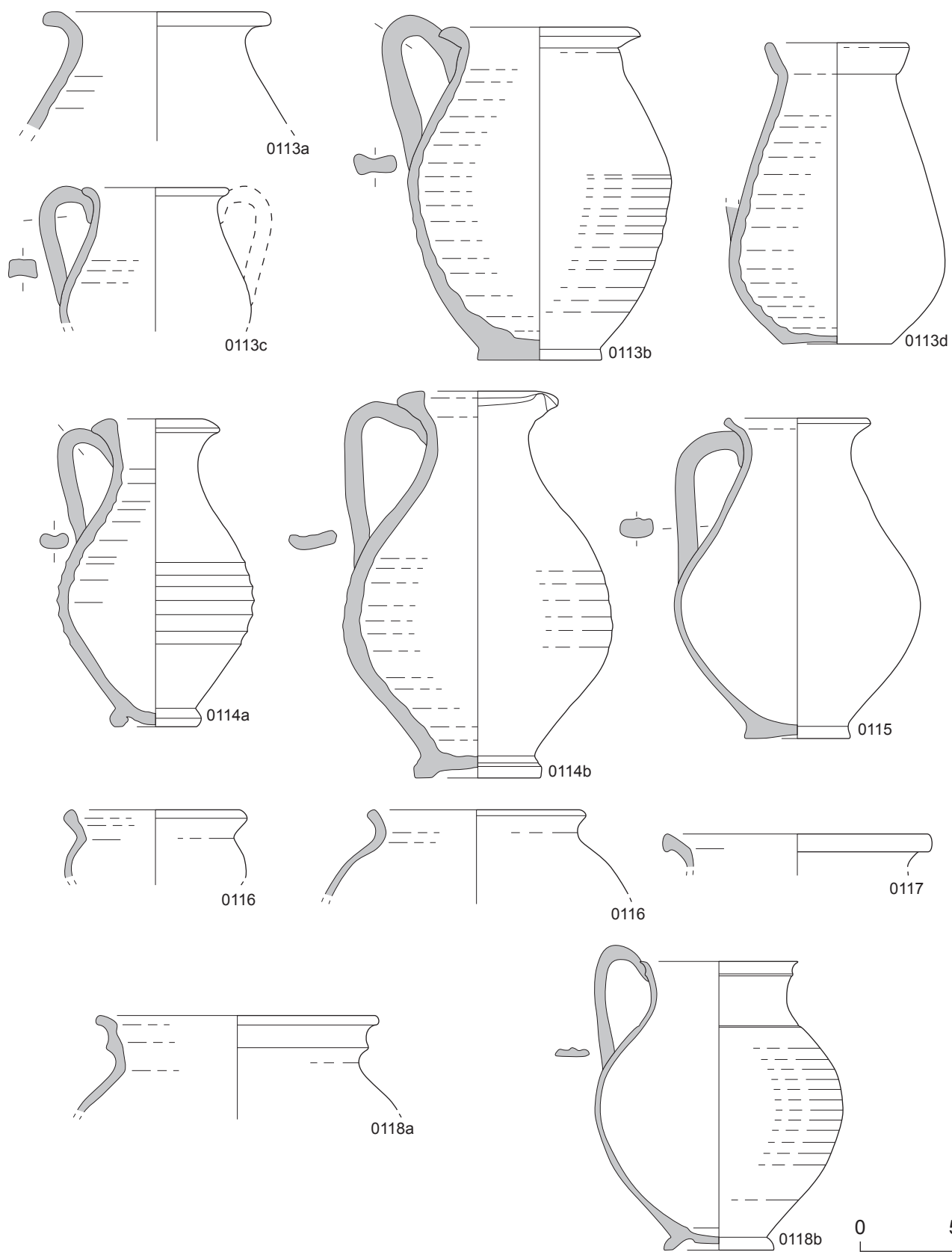

Typologie de la céramique commune claire de la région romaine. Groupe 0100 : pichets non polylobés et pots.

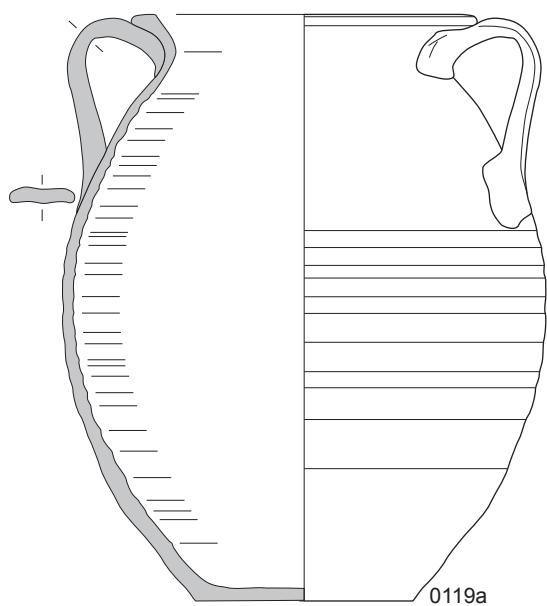

0119a

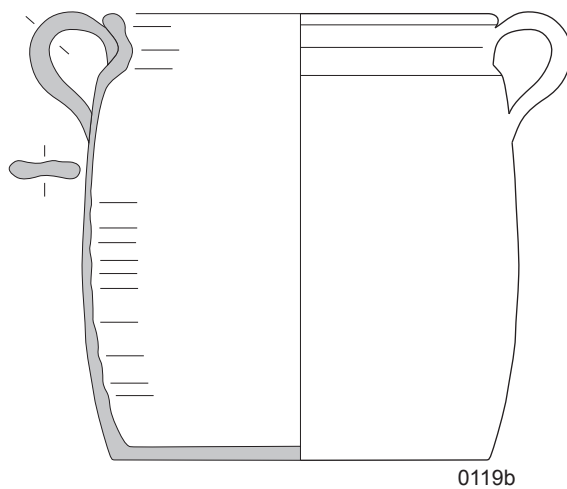

0119b

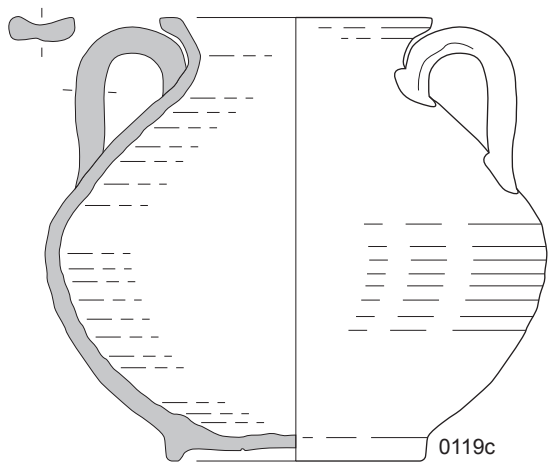

0119c

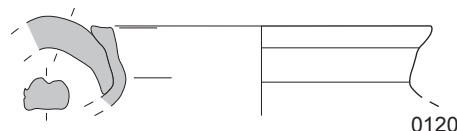

0120

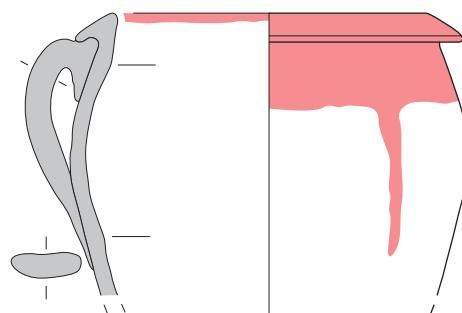

0121a

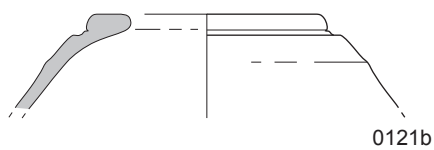

0121b

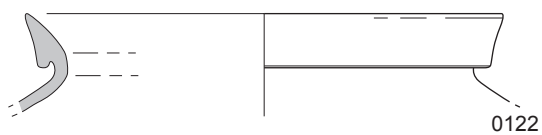

0122

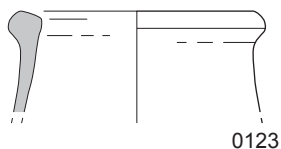

0123

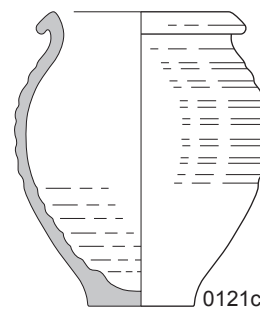

0121c

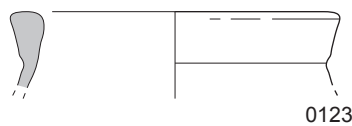

0123



Typologie de la céramique commune claire de la région romaine. Groupe 0100 : pichets non polylobés et pots.

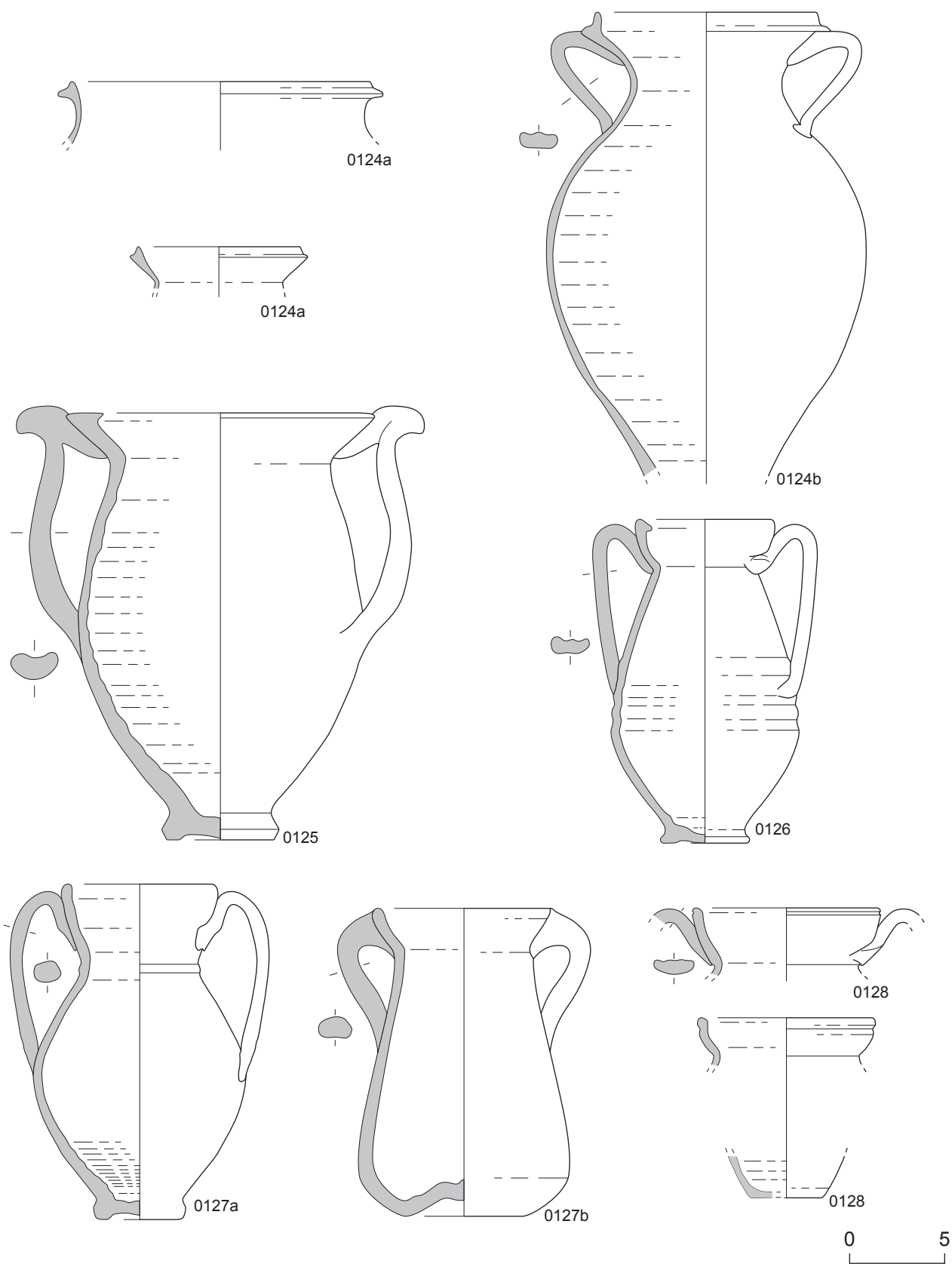

Typologie de la céramique commune claire de la région romaine. Groupe 0100 : pichets non polylobés et pots.

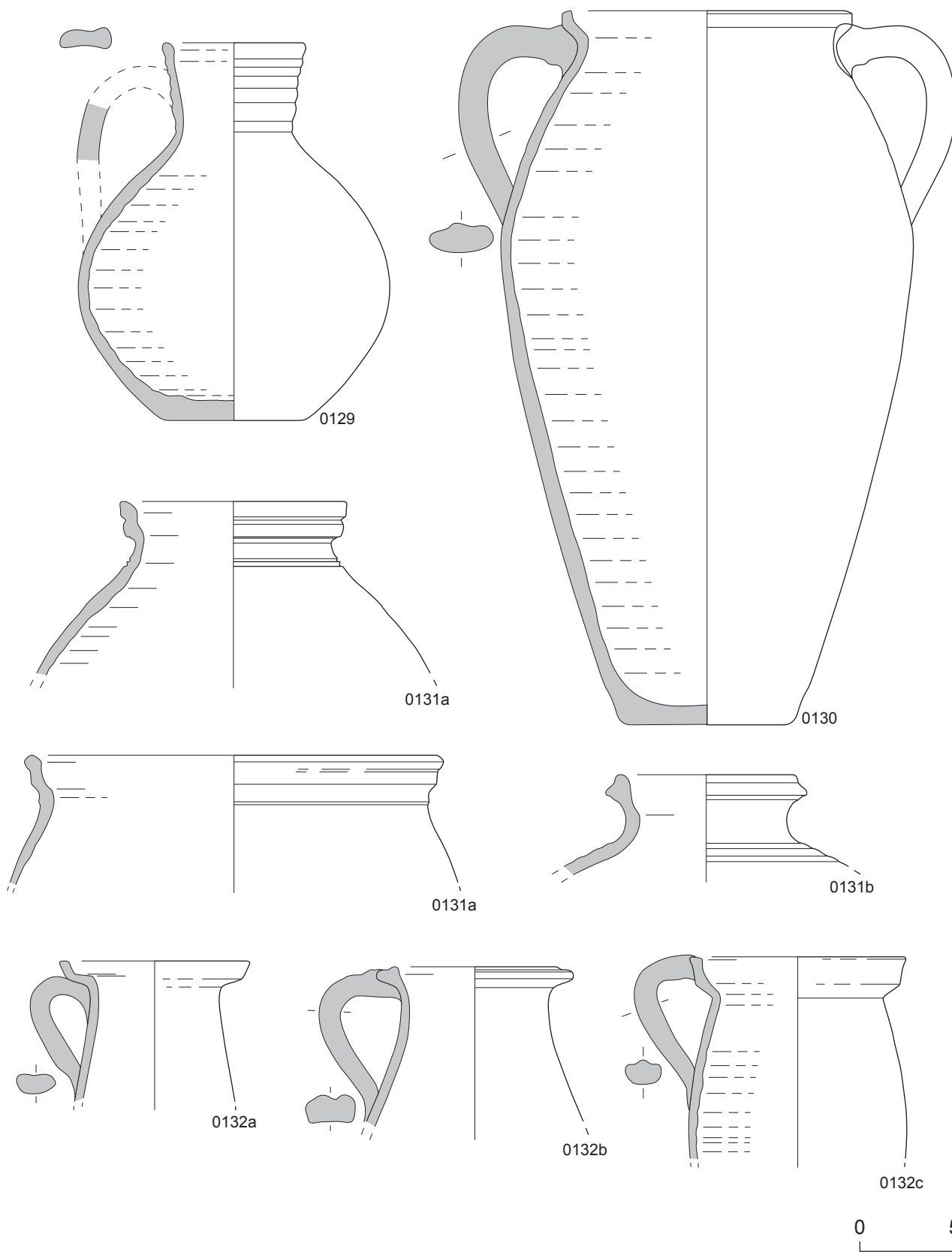

Typologie de la céramique commune claire de la région romaine. Groupe 0100 : pichets non polylobés et pots.

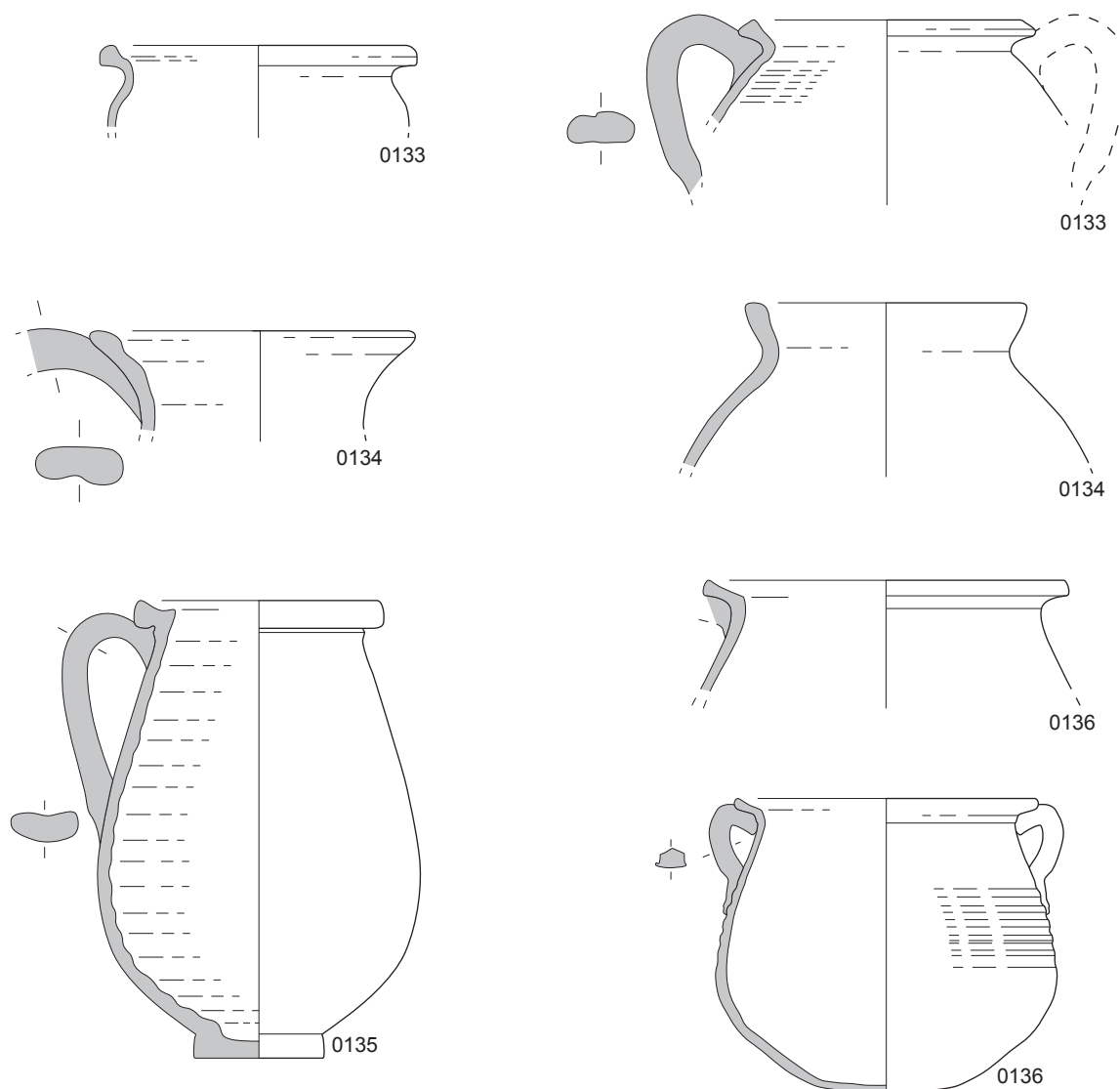

0 5

Typologie de la céramique commune claire de la région romaine. Groupe 0100 : pichets non polylobés et pots.

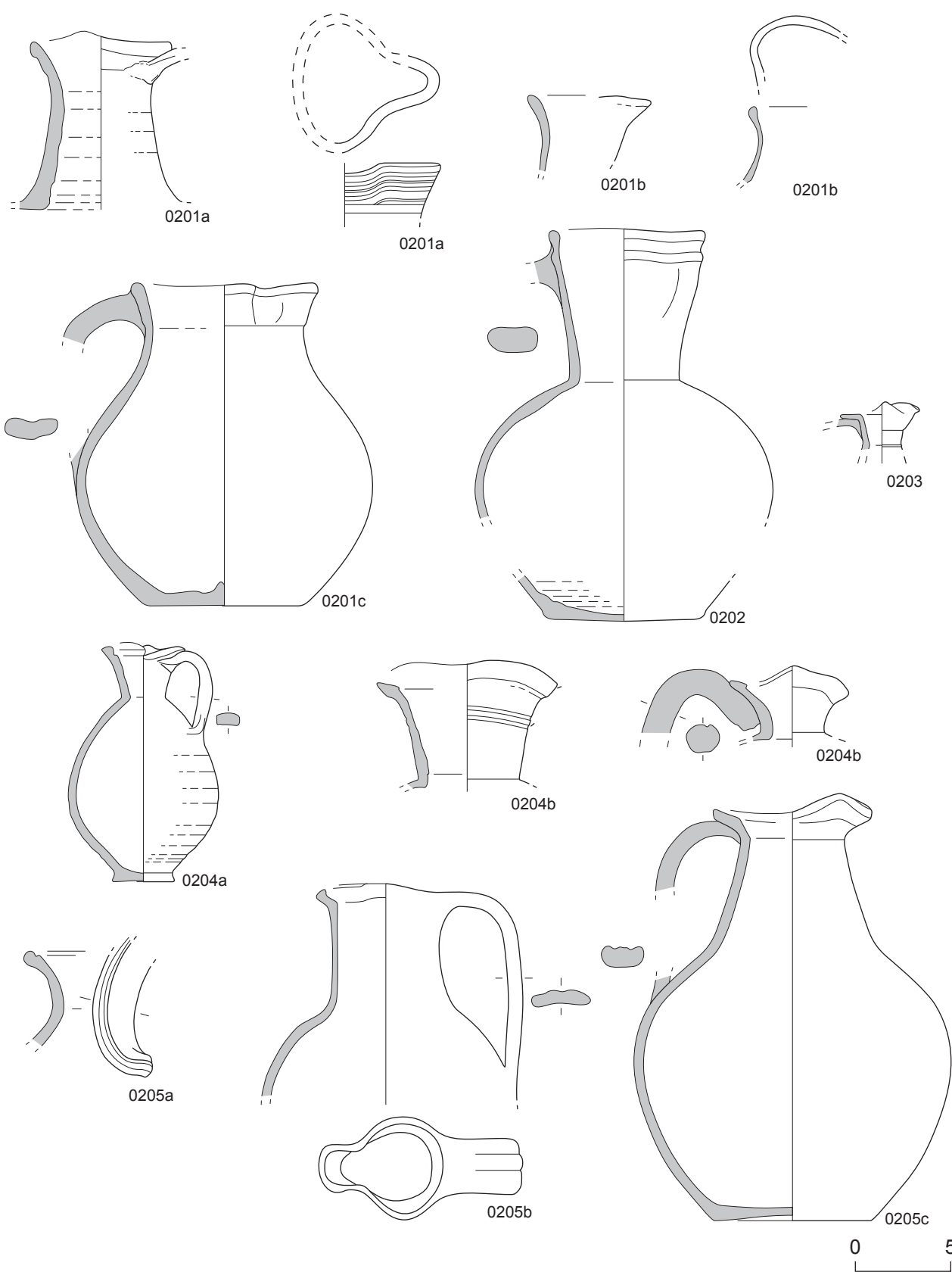

Typologie de la céramique commune claire de la région romaine. Groupe 0200 : cruches et pichets polylobés.

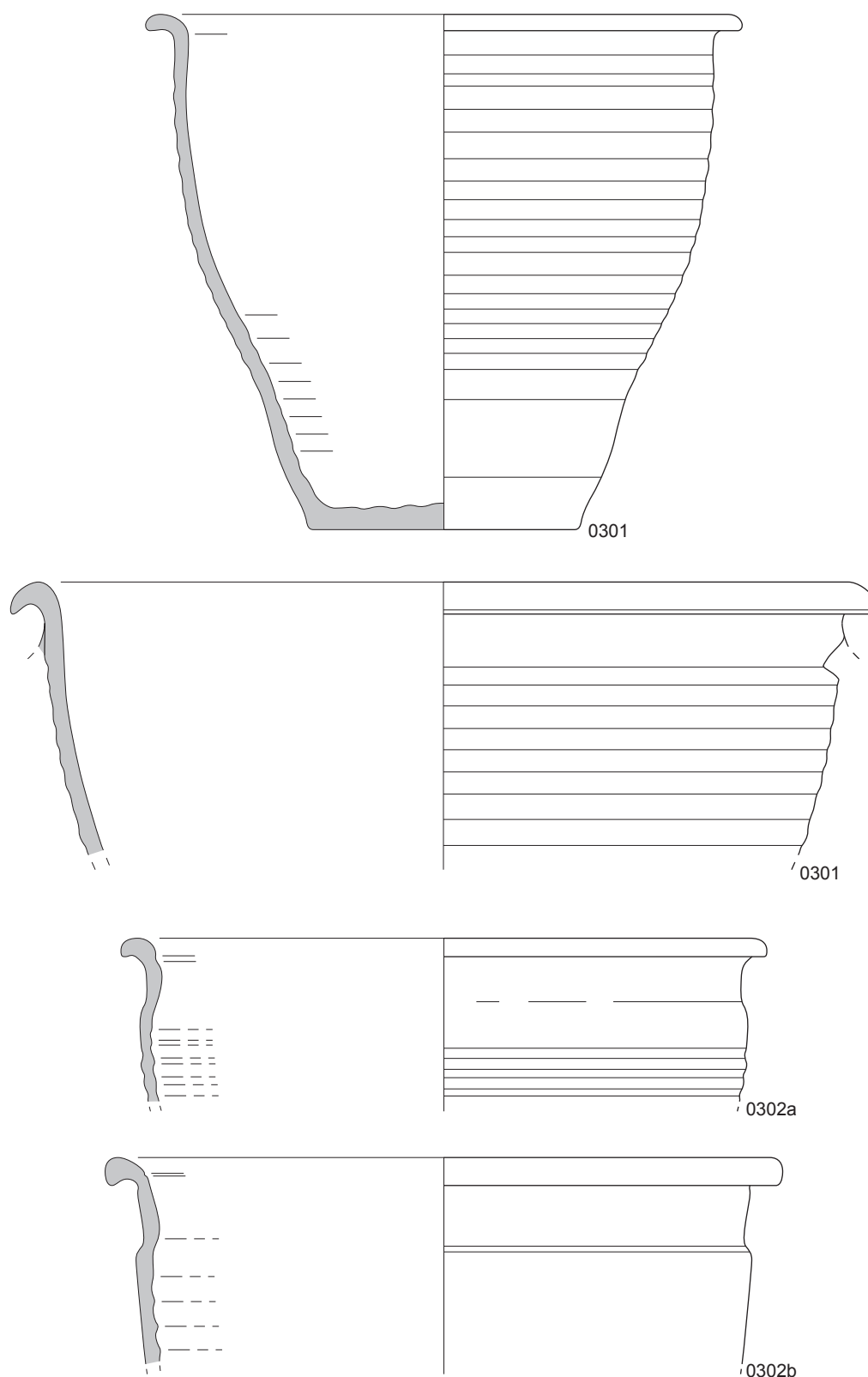

0 5

Typologie de la céramique commune claire de la région romaine. Groupe 0300 : seau (ou pot ouvert/bassin profond).

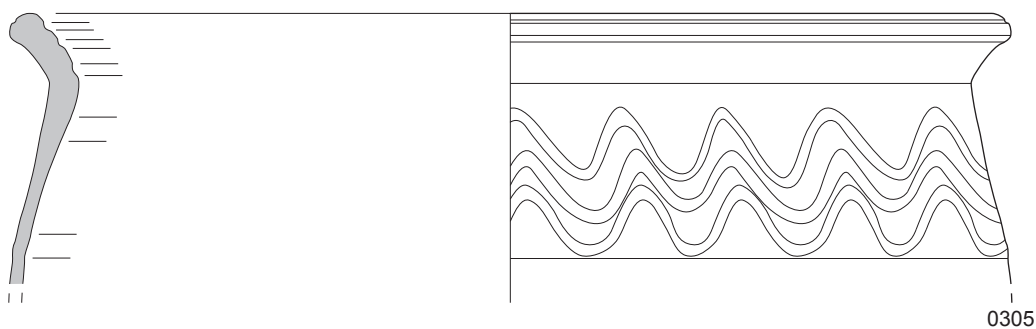
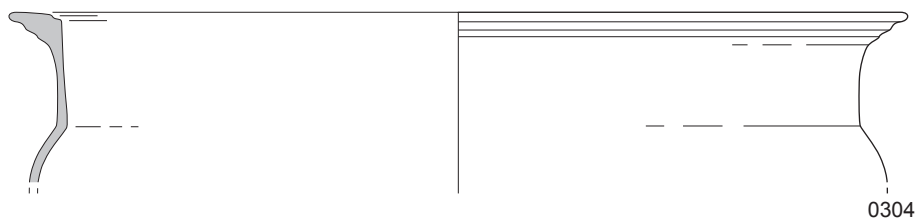
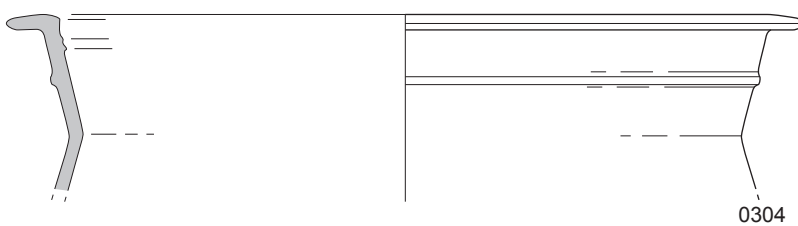
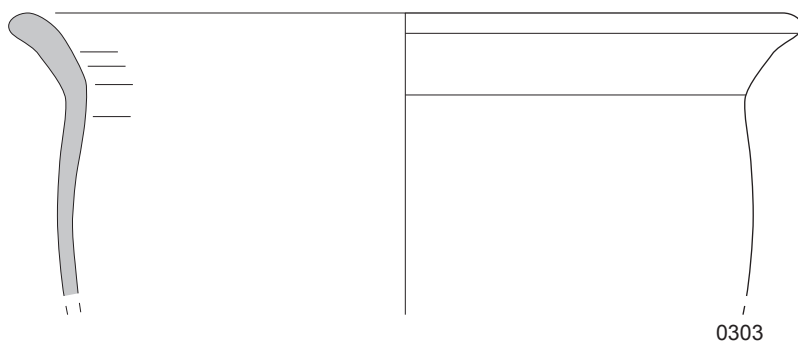
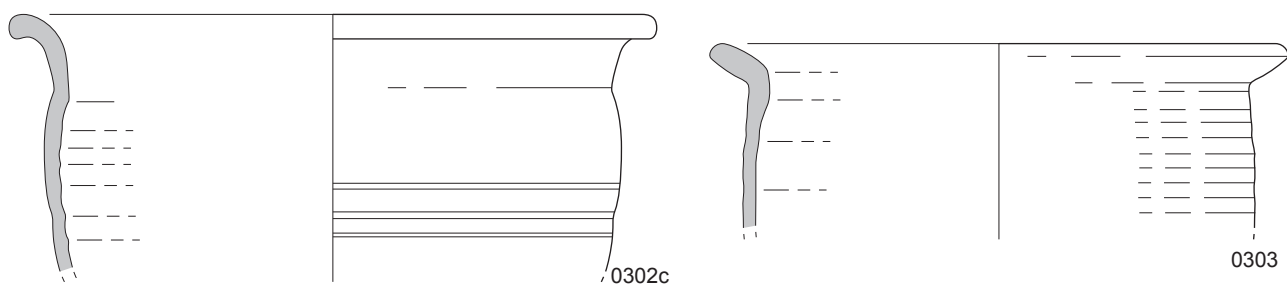

0 5

Typologie de la céramique commune claire de la région romaine. Groupe 0300 : seau (ou pot ouvert/bassin profond).

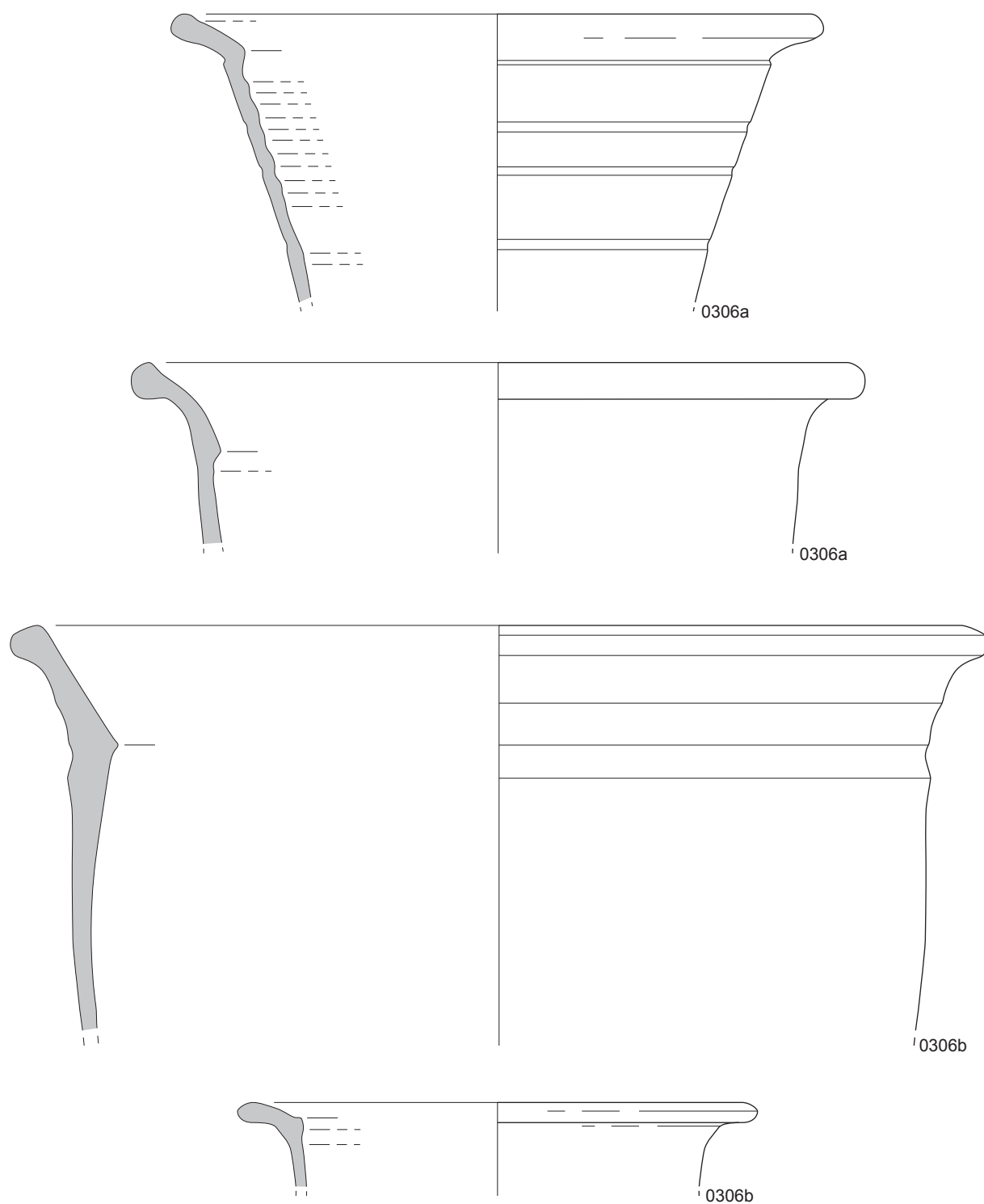

0 5

Typologie de la céramique commune claire de la région romaine. Groupe 0300 : seau (ou pot ouvert/bassin profond).

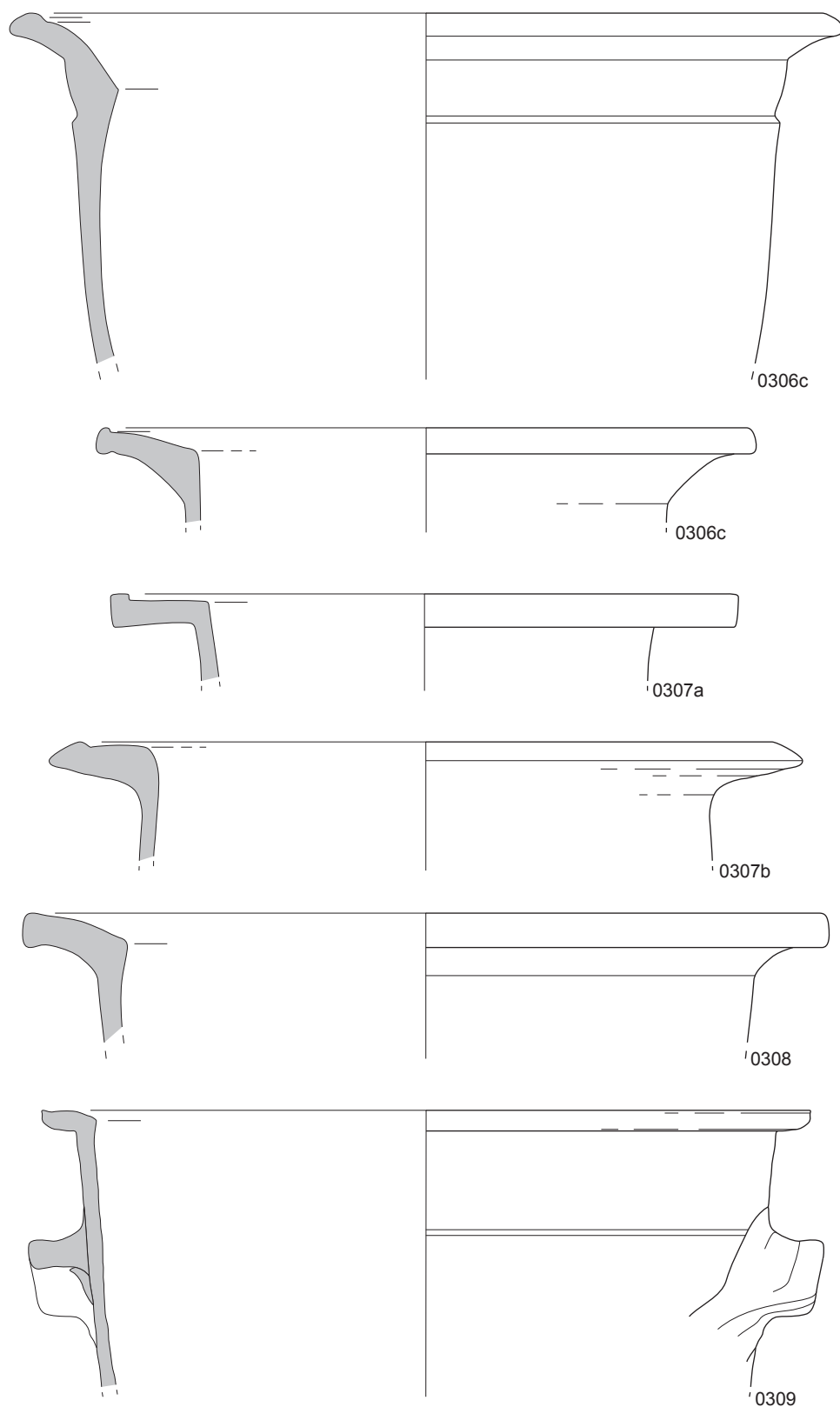

0 5

Typologie de la céramique commune claire de la région romaine. Groupe 0300 : seau (ou pot ouvert/bassin profond).

Planche 53

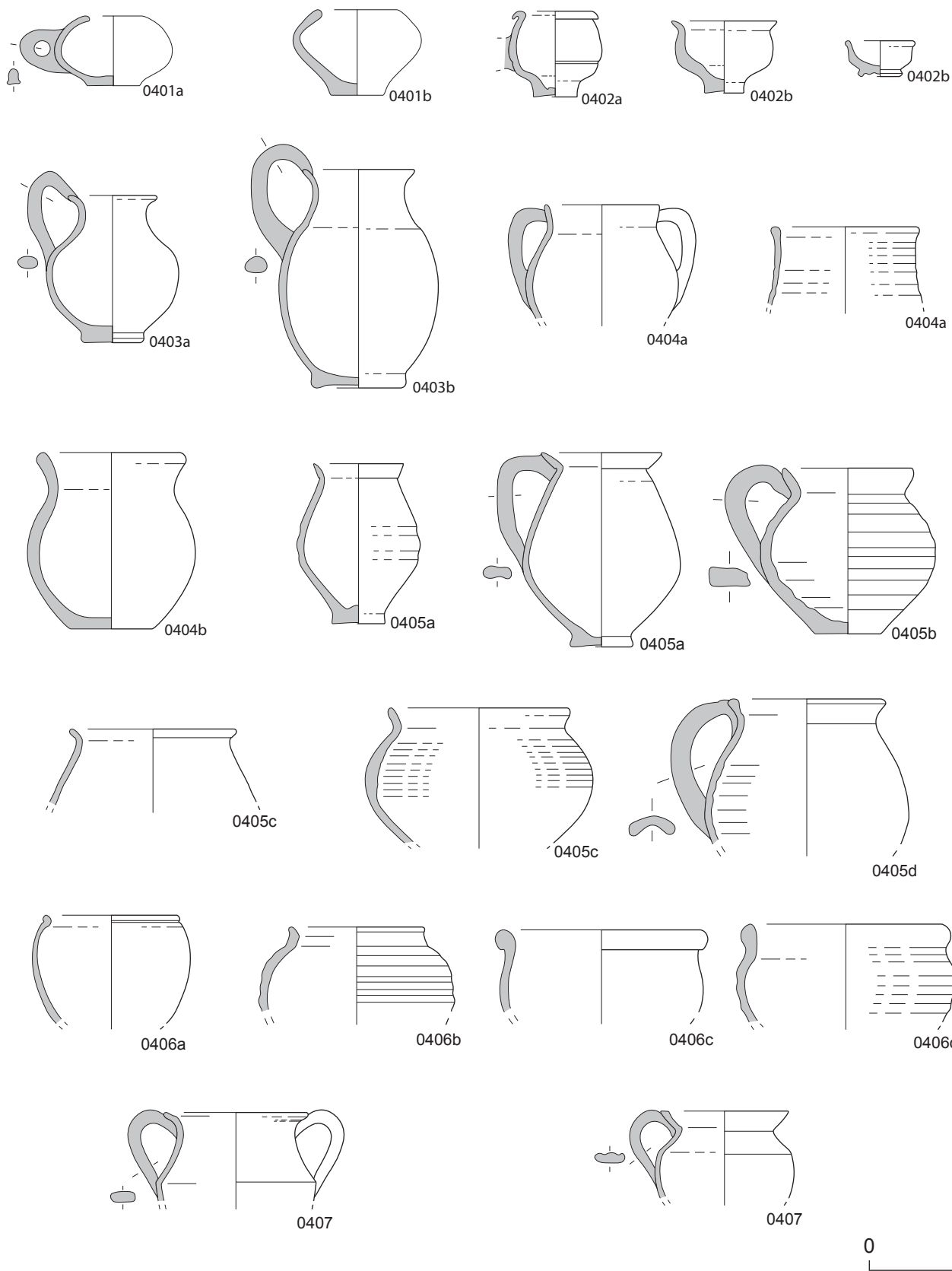

Typologie de la céramique commune claire de la région romaine. Groupe 0400 : gobelets et petits vases.

Planche 54

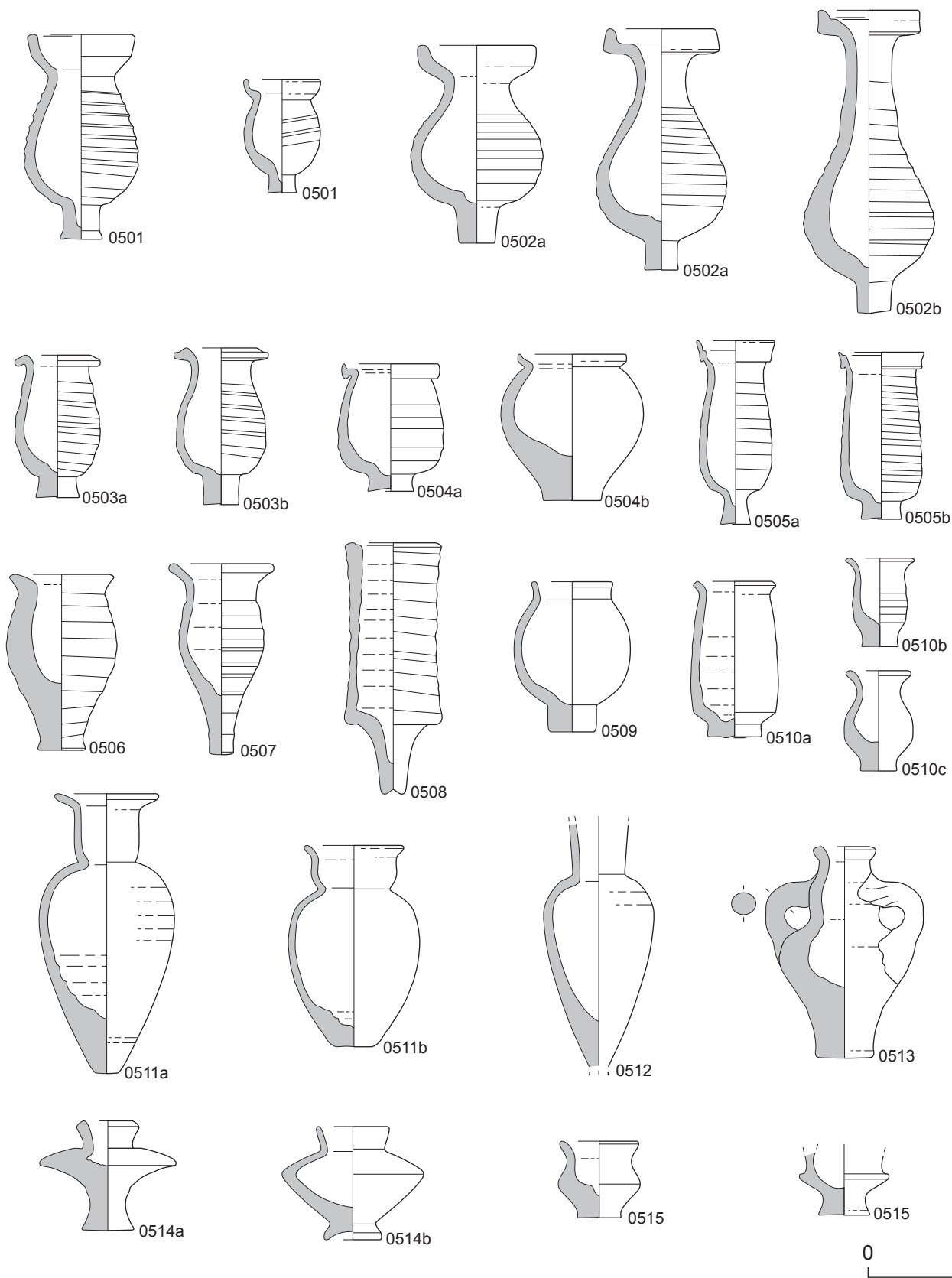

Typologie de la céramique commune claire de la région romaine. Groupe 0500 : amphoriques.

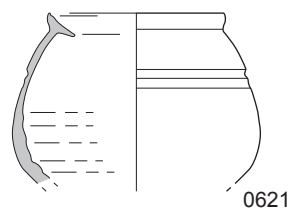
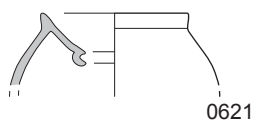
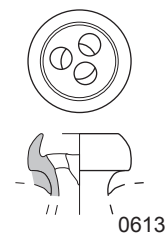
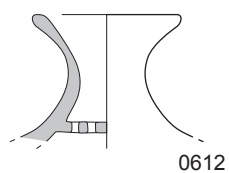
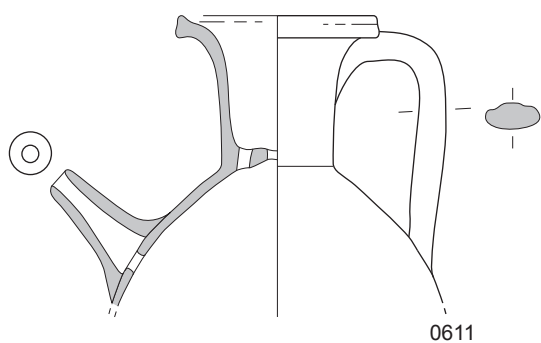
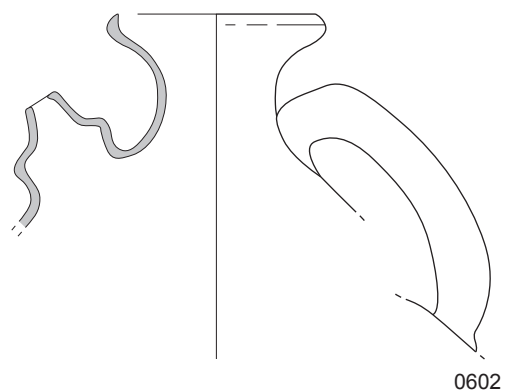
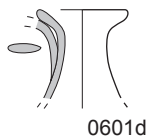
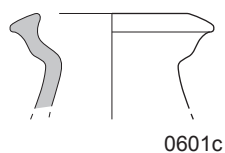
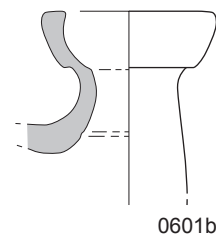
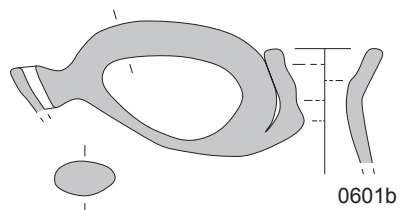
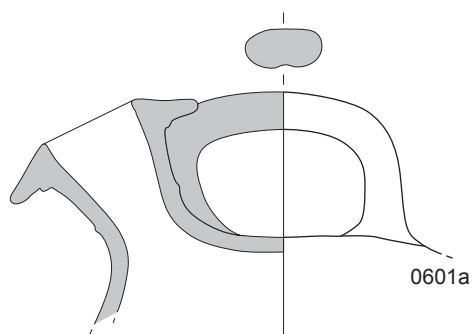

0 5

Typologie de la céramique commune claire de la région romaine. Groupe 0600 : formes spéciales fermées.

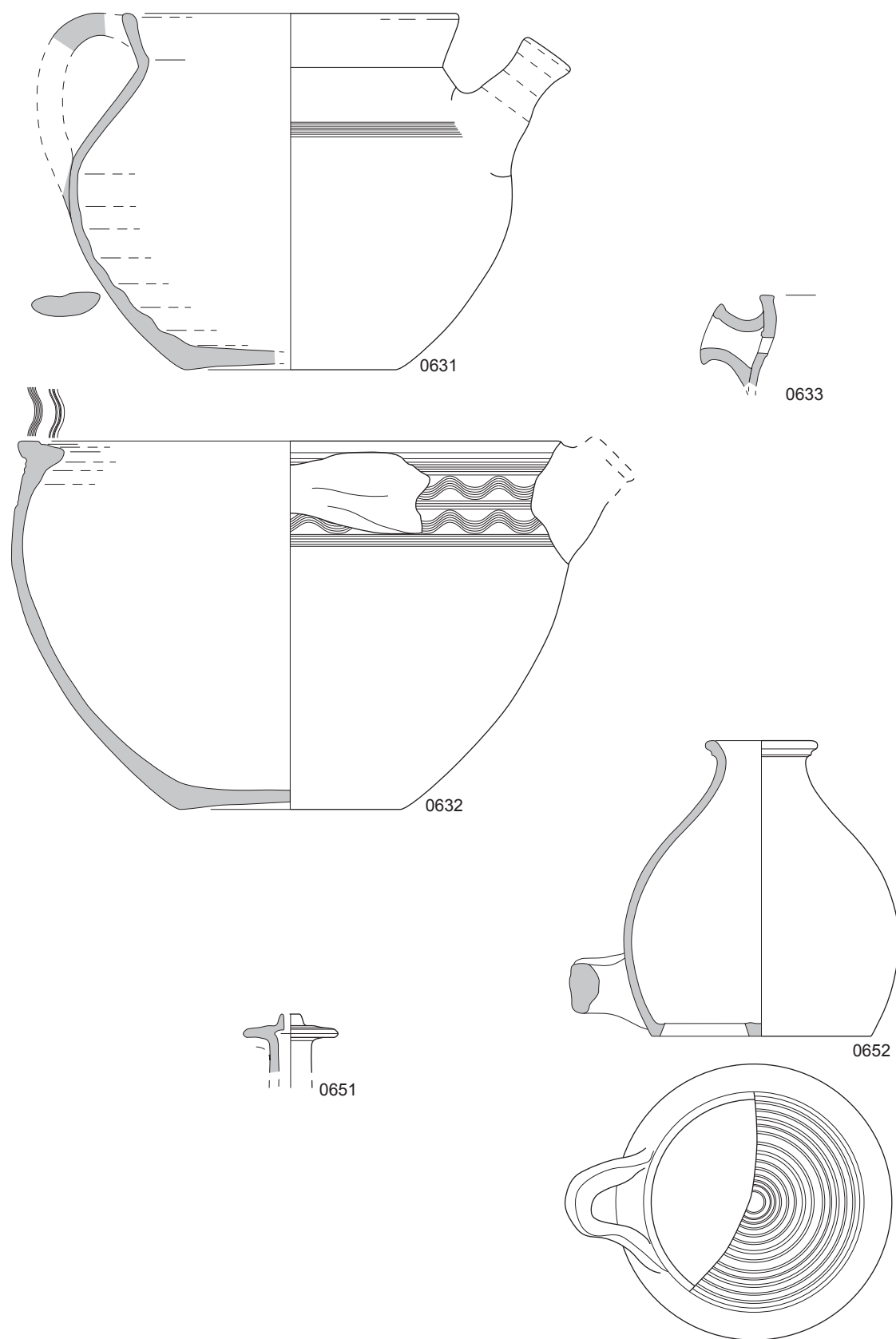

Typologie de la céramique commune claire de la région romaine. Groupe 0600 : formes spéciales fermées.

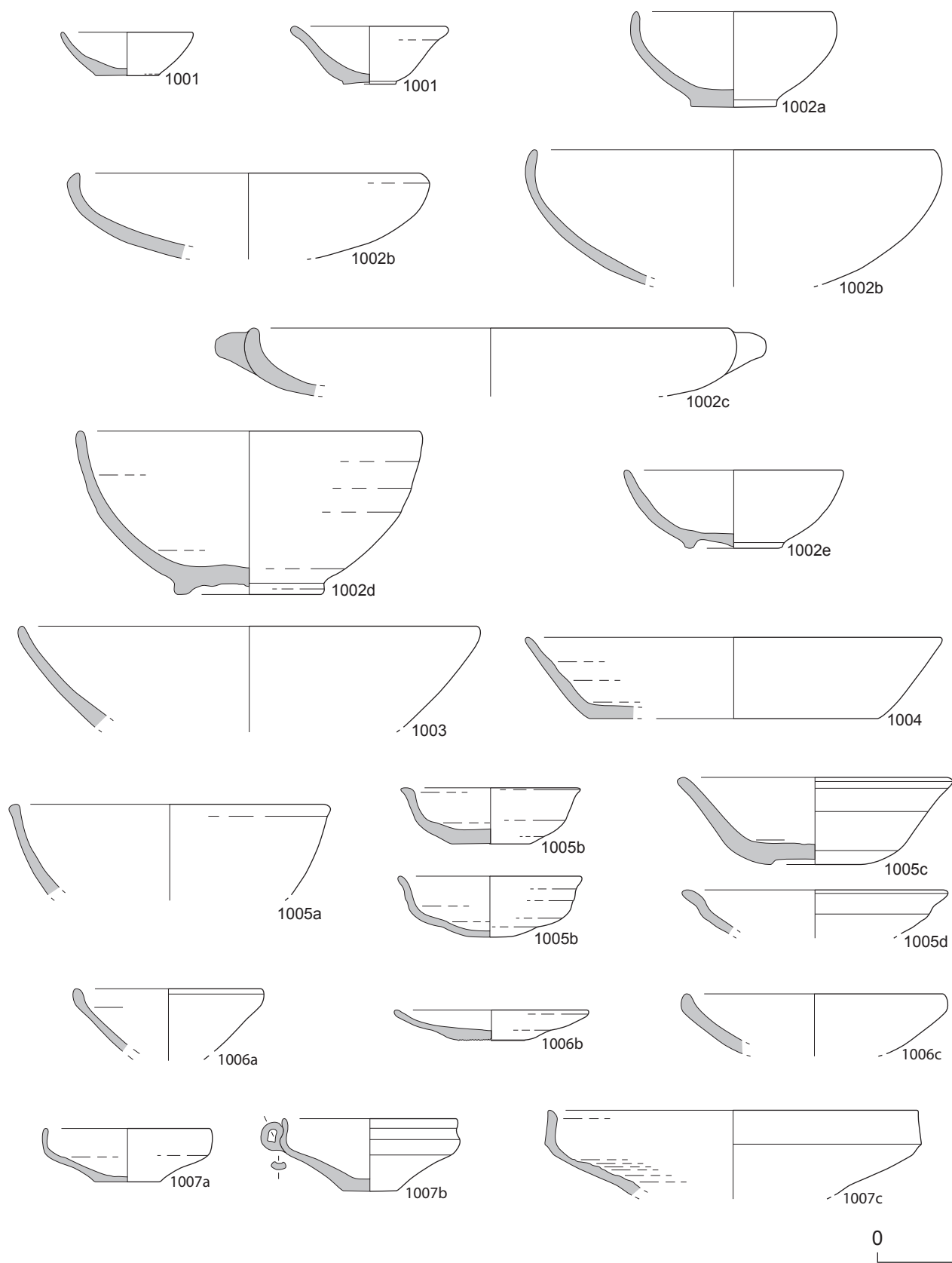

Typologie de la céramique commune claire de la région romaine. Groupe 1000 : formes ouvertes de table sans collerette.

Planche 58

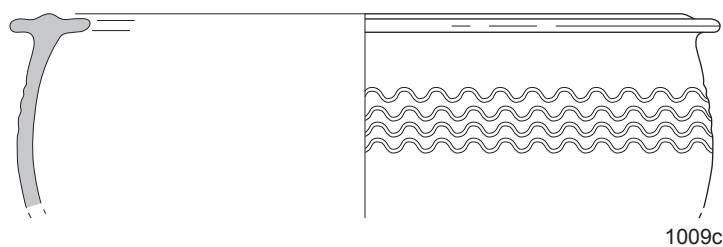
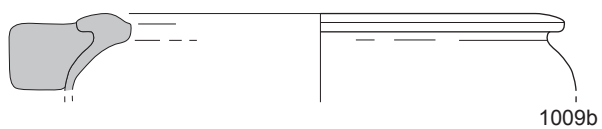
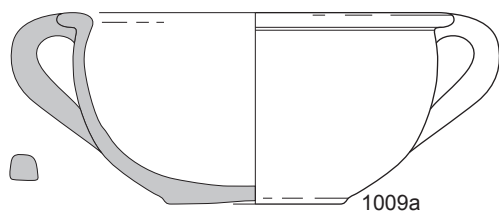
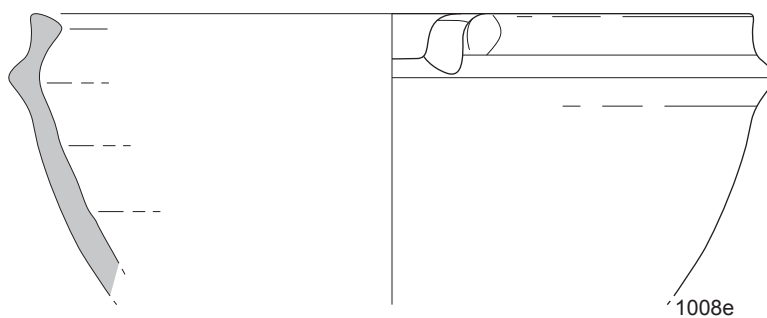
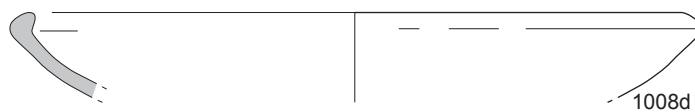
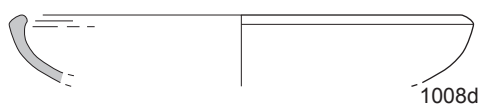
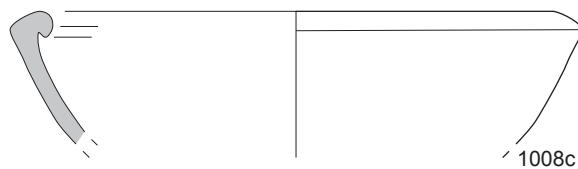
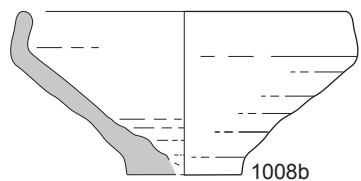
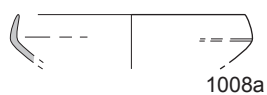
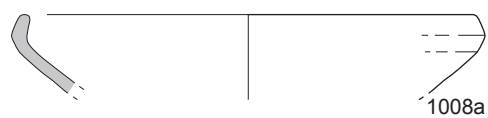

0 5

Typologie de la céramique commune claire de la région romaine. Groupe 1000 : formes ouvertes de table sans collerette.

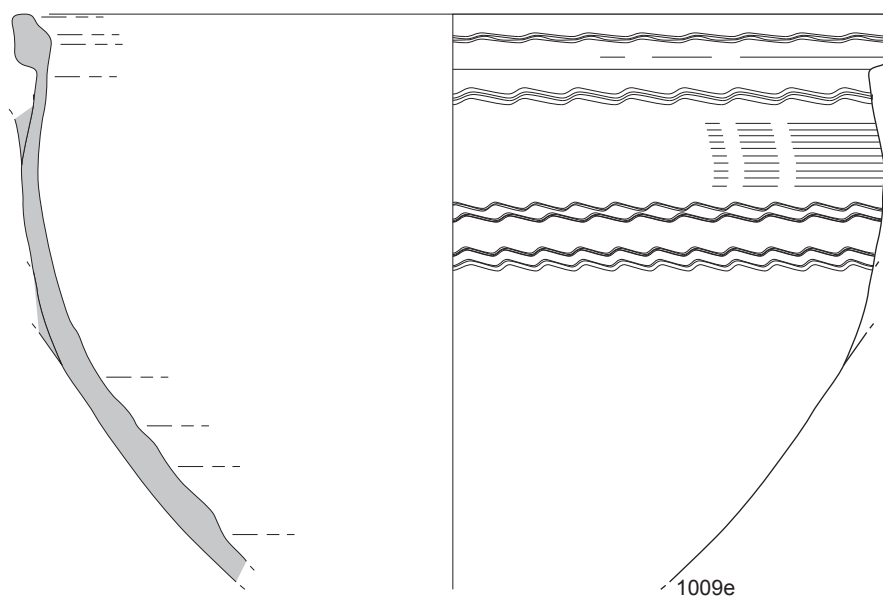
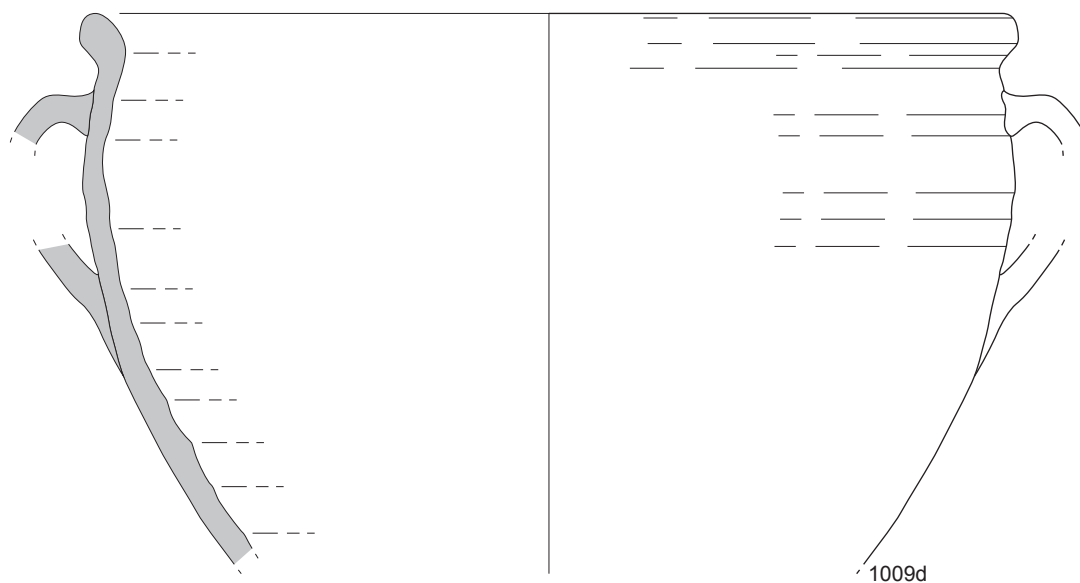

0 5

Typologie de la céramique commune claire de la région romaine. Groupe 1000 : formes ouvertes de table sans collerette.

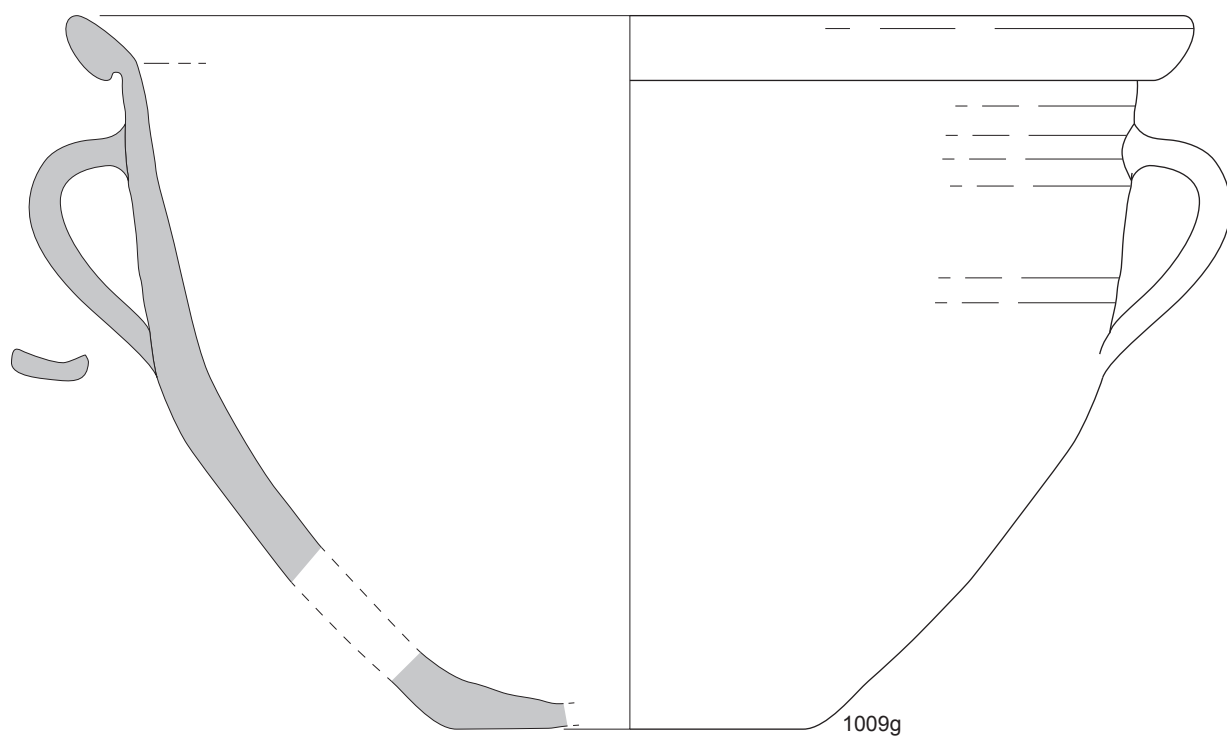
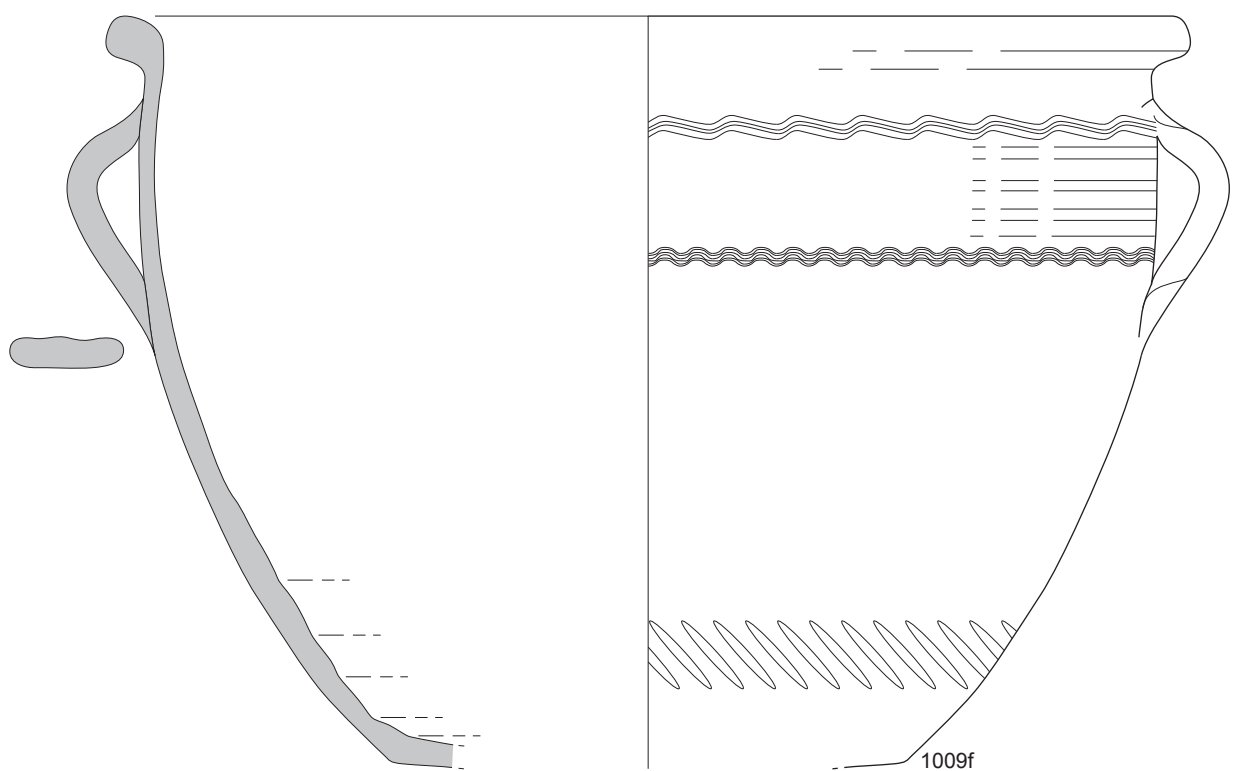

0 5

Typologie de la céramique commune claire de la région romaine. Groupe 1000 : formes ouvertes de table sans collerette.

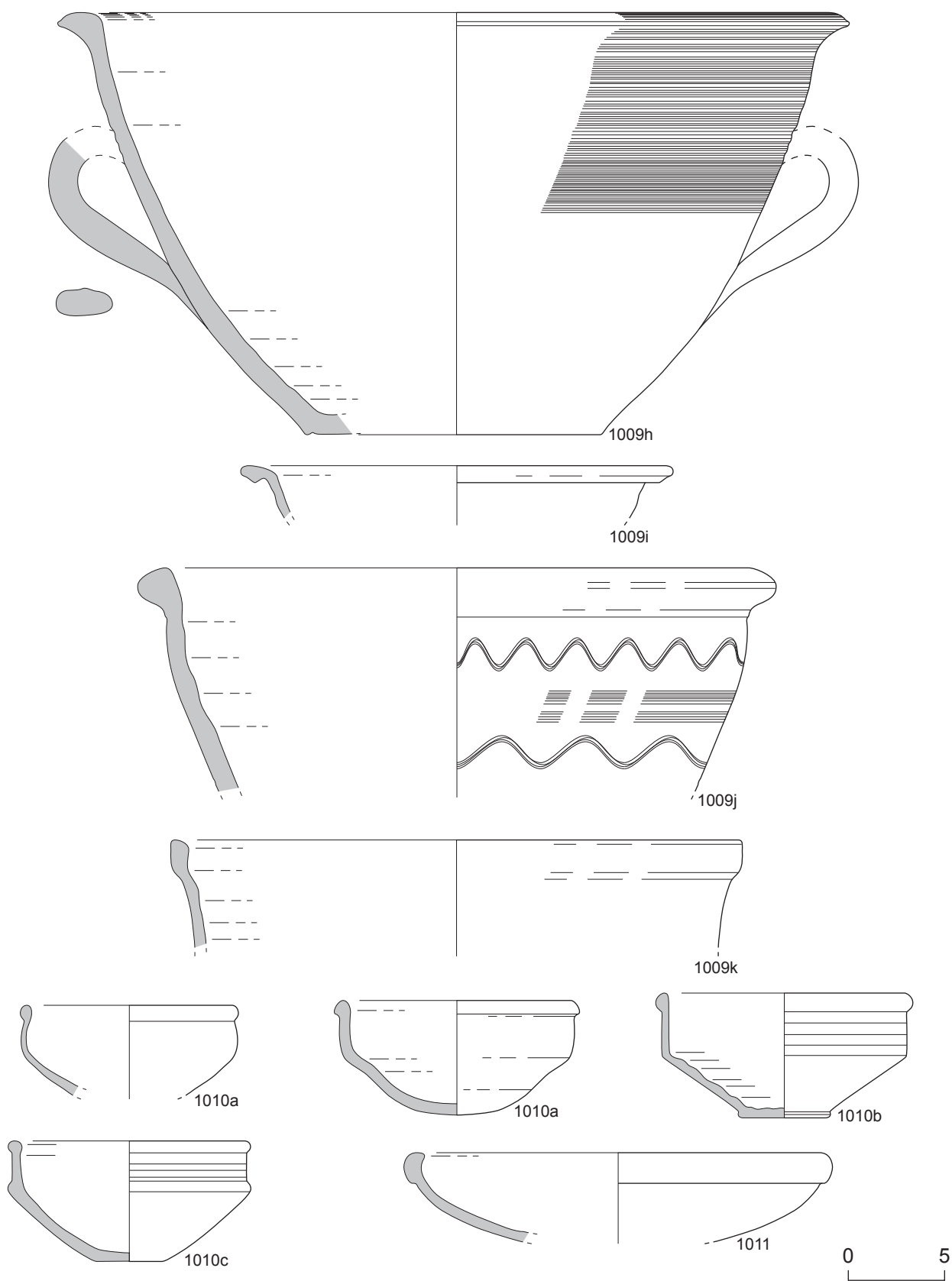

Typologie de la céramique commune claire de la région romaine. Groupe 1000 : formes ouvertes de table sans collerette.

Planche 62

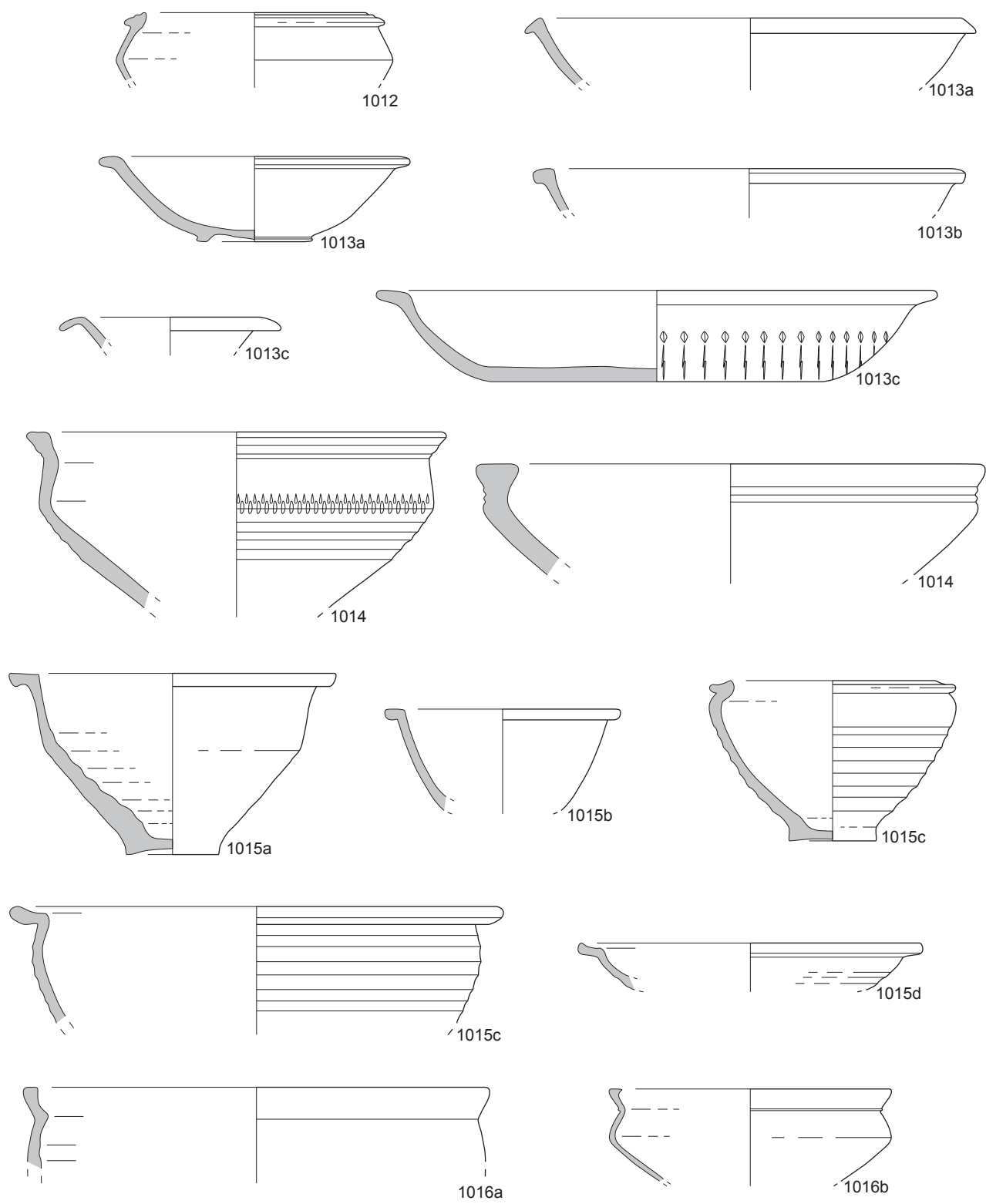

Typologie de la céramique commune claire de la région romaine. Groupe 1000 : formes ouvertes de table sans collerette.

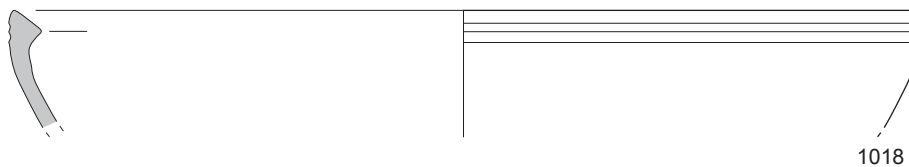
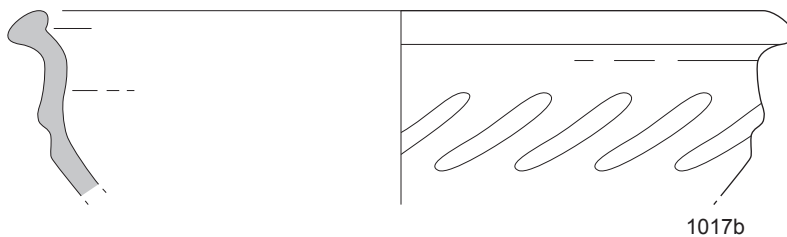
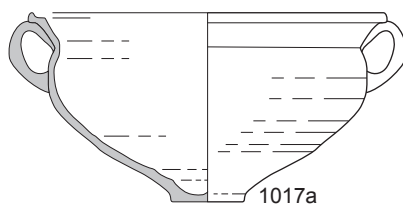

0 5

Typologie de la céramique commune claire de la région romaine. Groupe 1000 : formes ouvertes de table sans collerette.

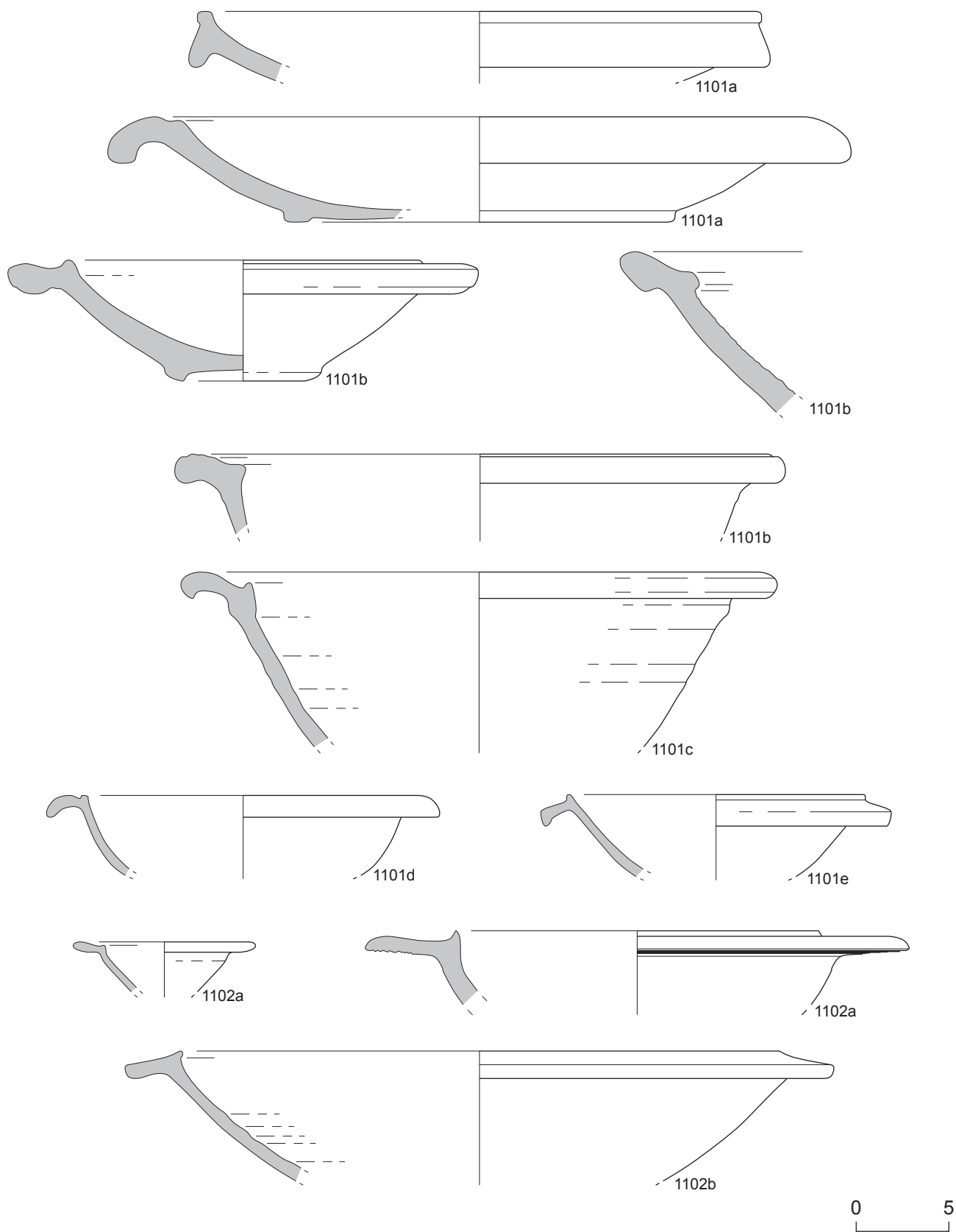

Typologie de la céramique commune claire de la région romaine. Groupe 1100 : mortiers et bols à collerette.

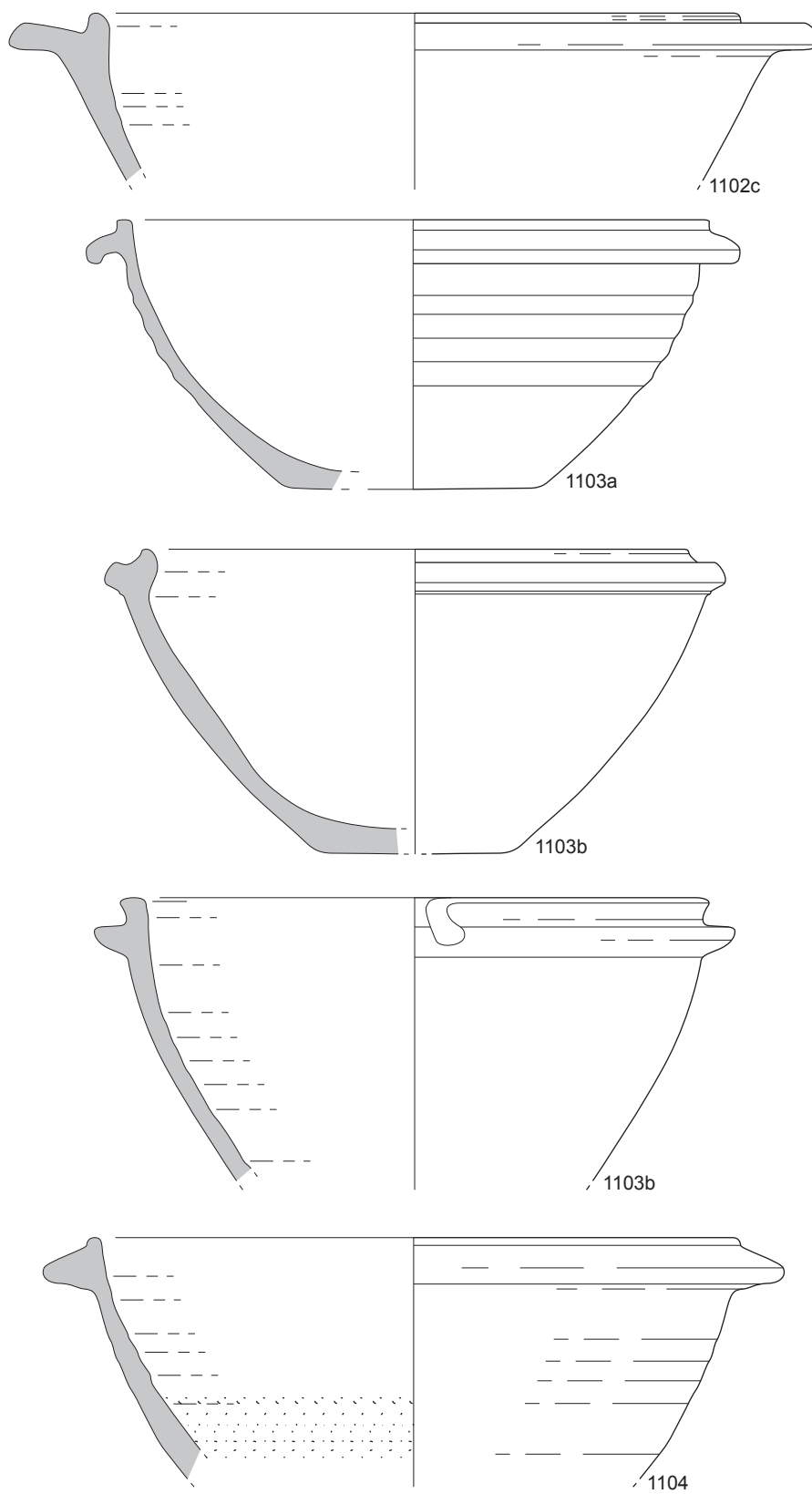

0 5

Typologie de la céramique commune claire de la région romaine. Groupe 1100 : mortiers et bols à collerette.

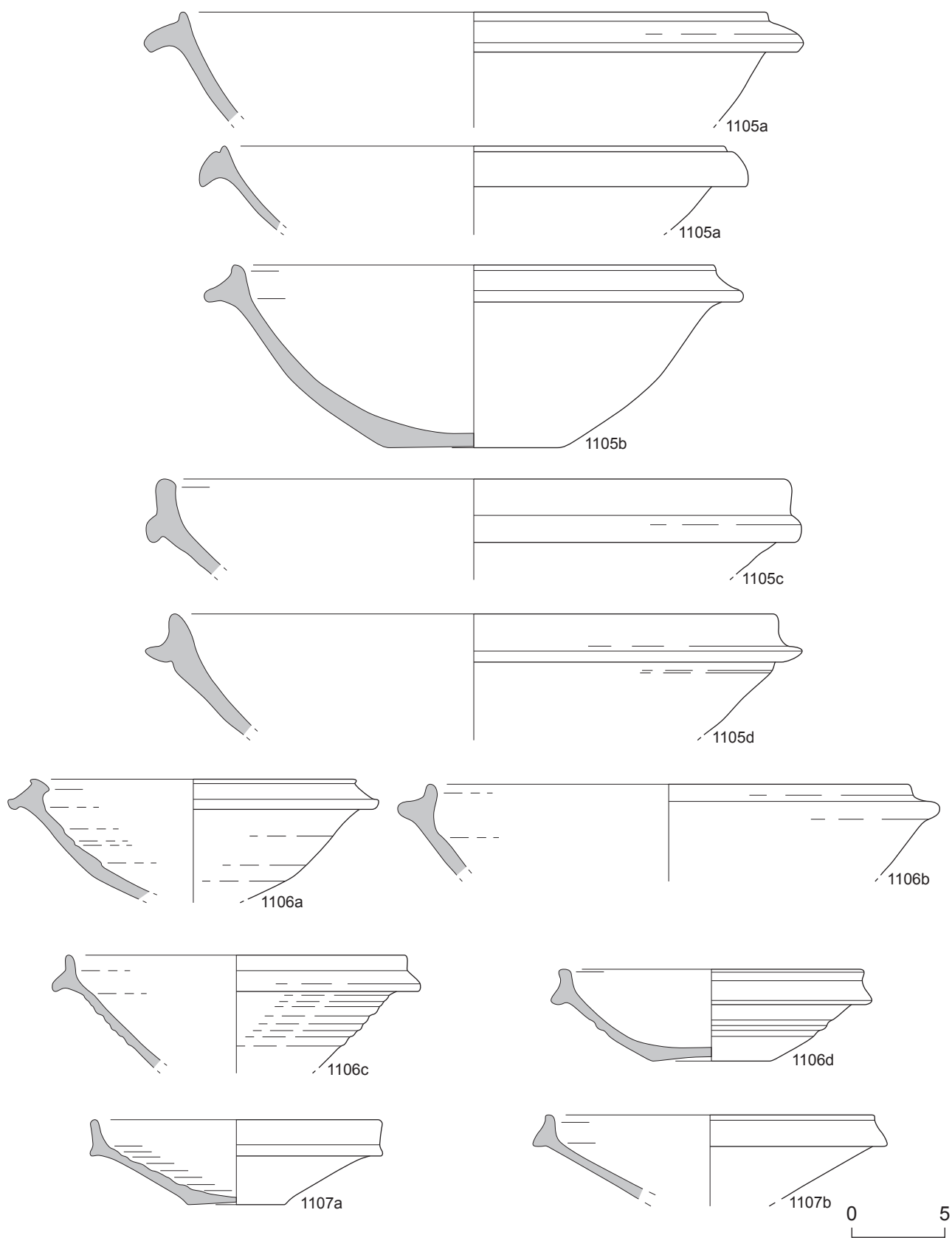

Typologie de la céramique commune claire de la région romaine. Groupe 1100 : mortiers et bols à collerette.

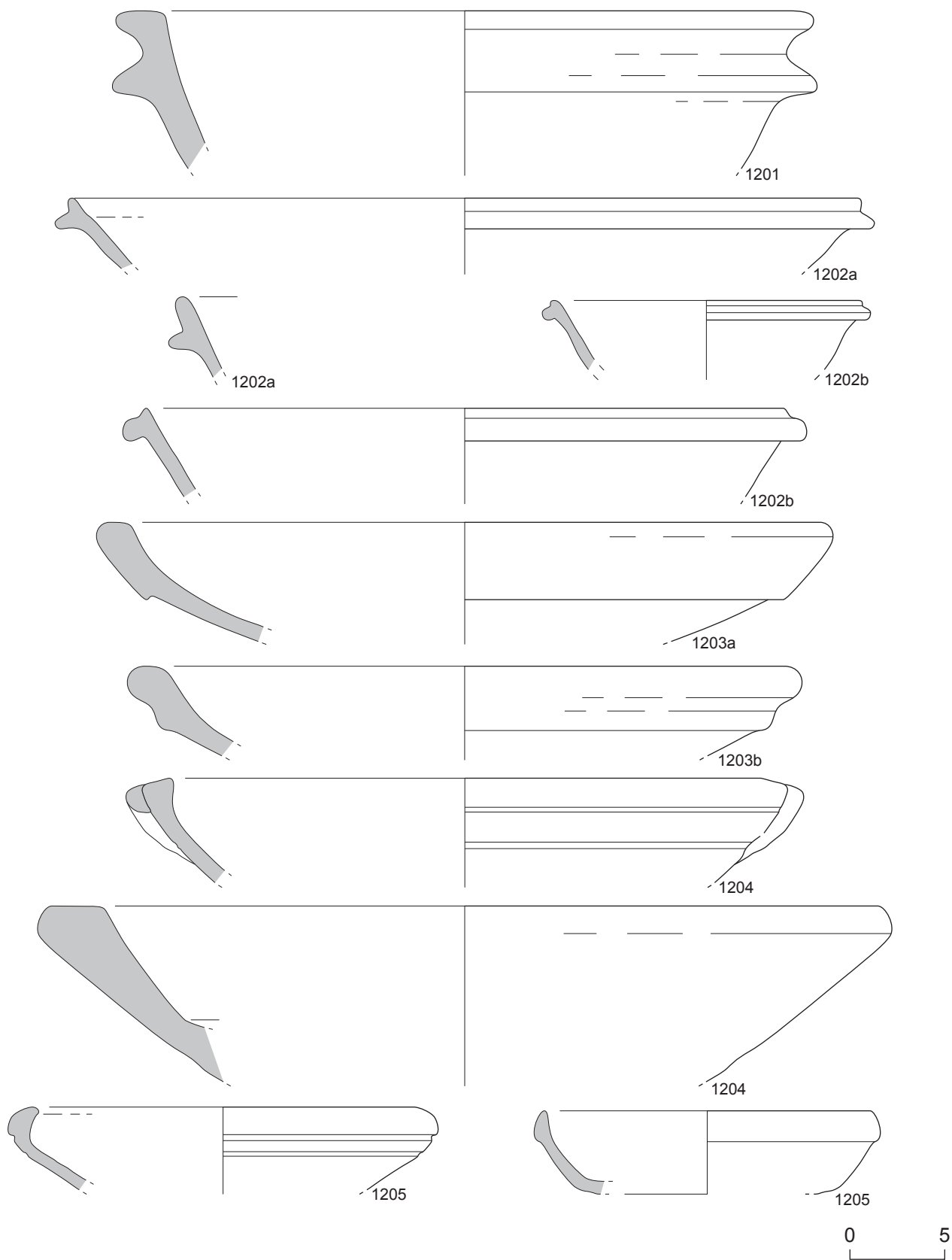

Typologie de la céramique commune claire de la région romaine. Groupe 1200 : bassins et mortiers sans collerette.

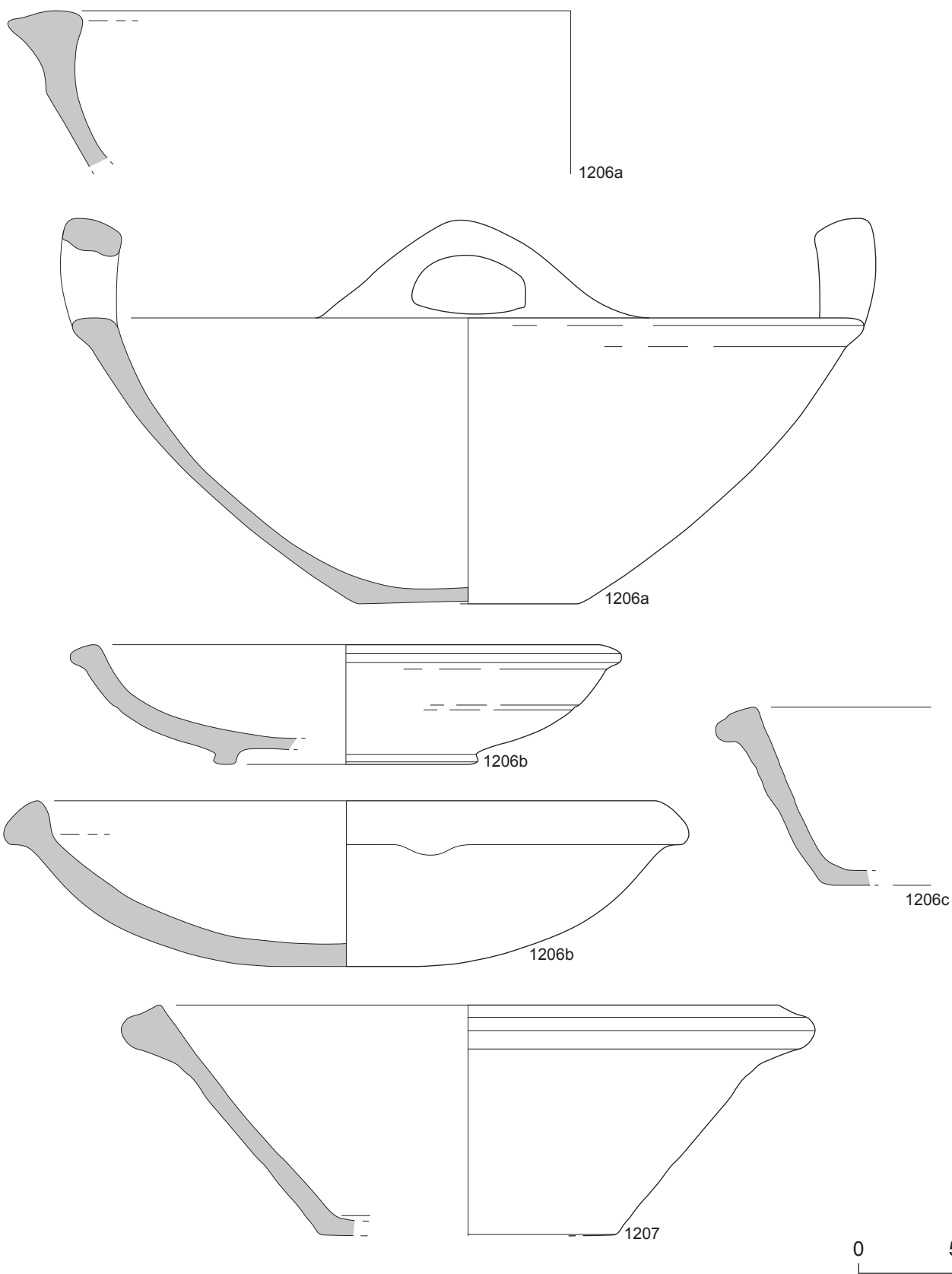

Typologie de la céramique commune claire de la région romaine. Groupe 1200 : bassins et mortiers sans collerette.

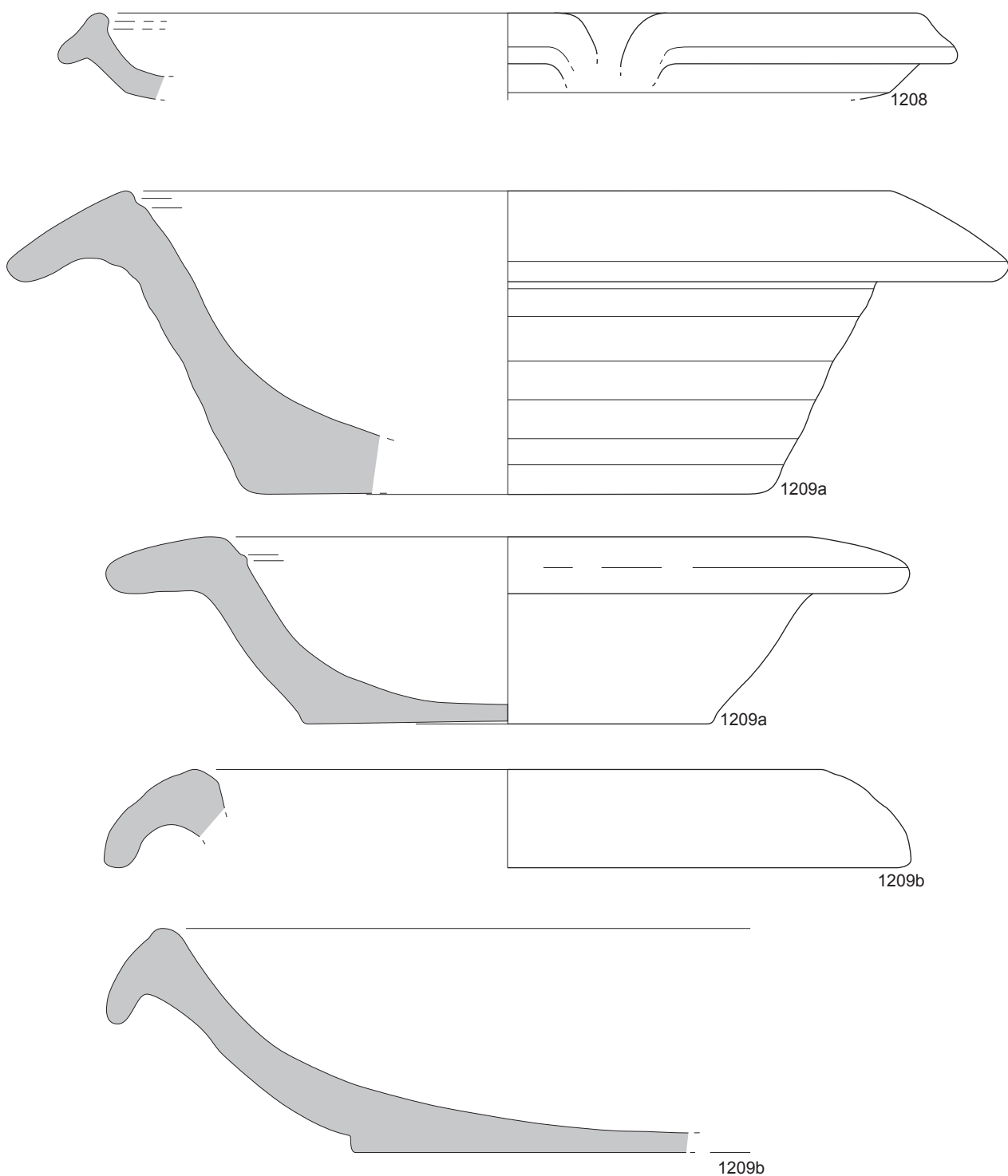

0 5

Typologie de la céramique commune claire de la région romaine. Groupe 1200 : bassins et mortiers sans collerette.

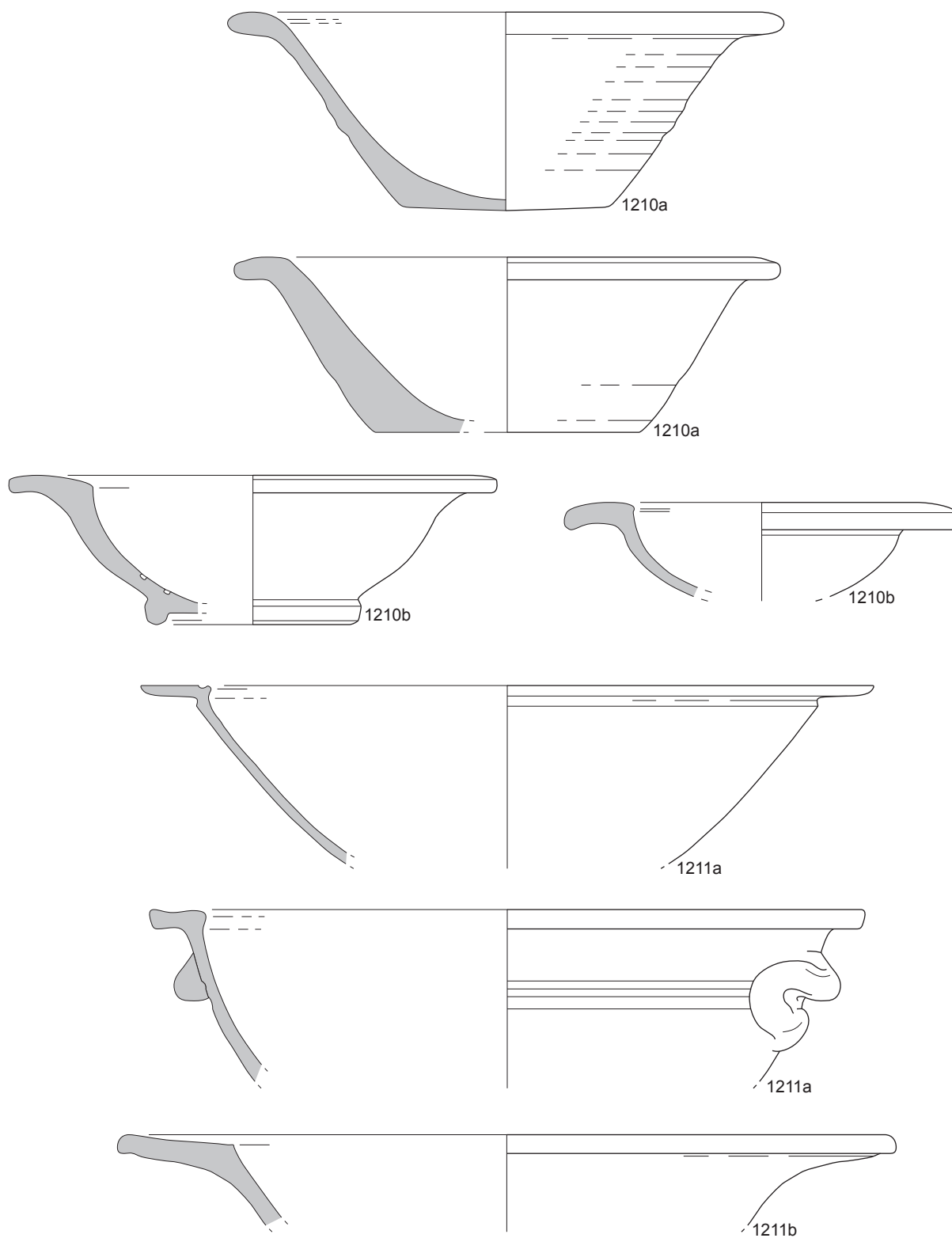

0 5

Typologie de la céramique commune claire de la région romaine. Groupe 1200 : bassins et mortiers sans collerette.

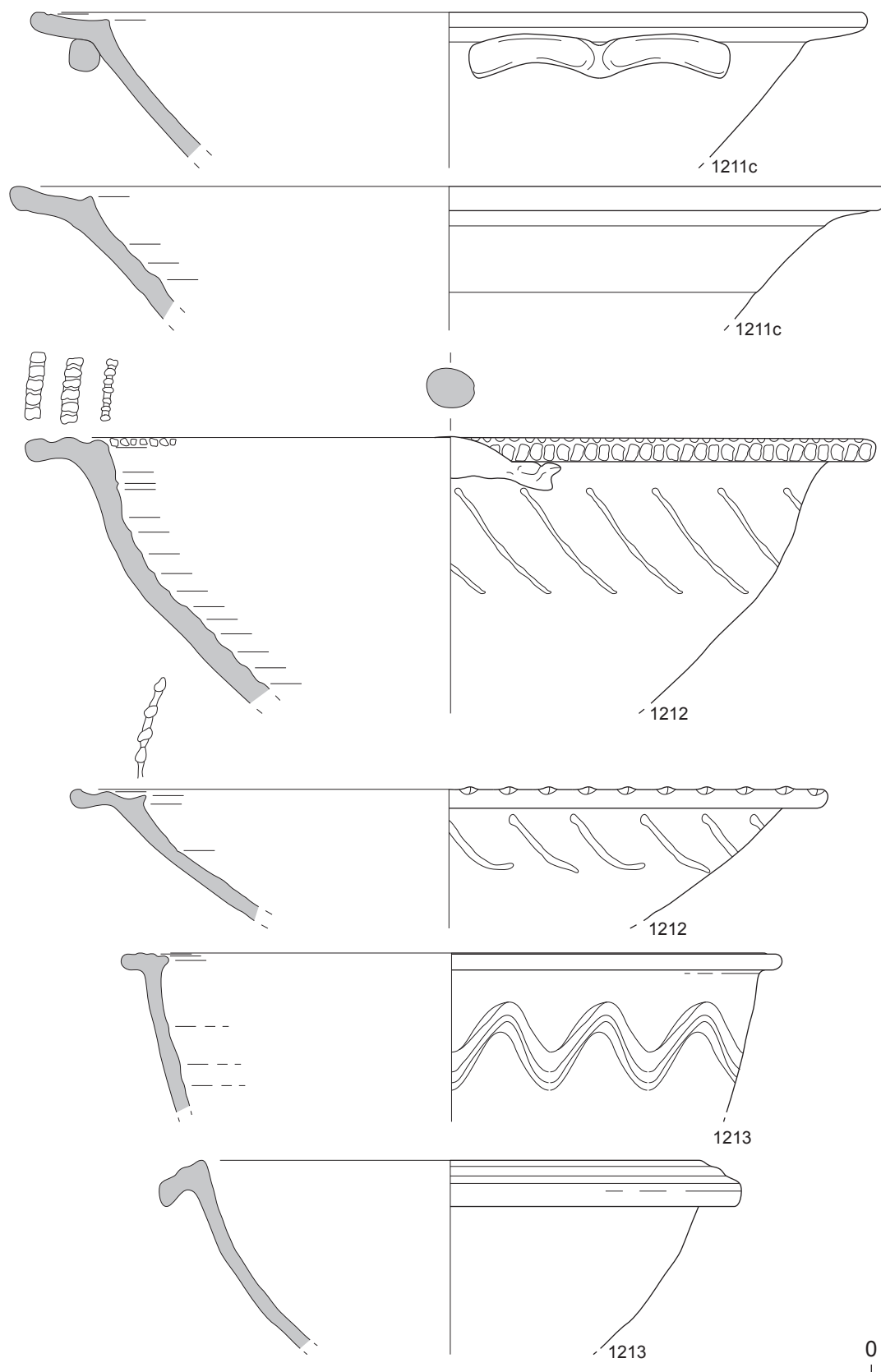

Typologie de la céramique commune claire de la région romaine. Groupe 1200 : bassins et mortiers sans collerette.

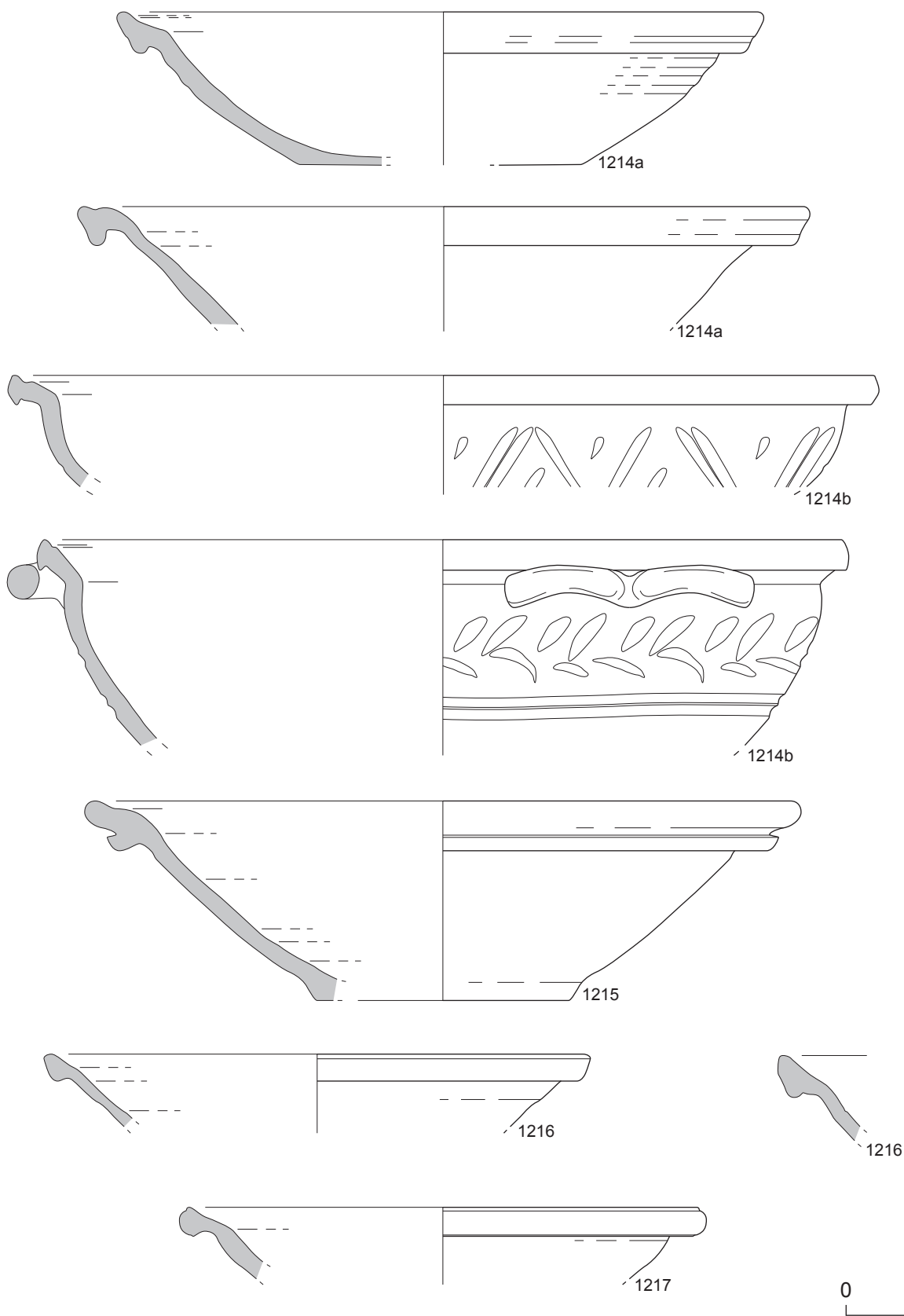

Typologie de la céramique commune claire de la région romaine. Groupe 1200 : bassins et mortiers sans collerette.

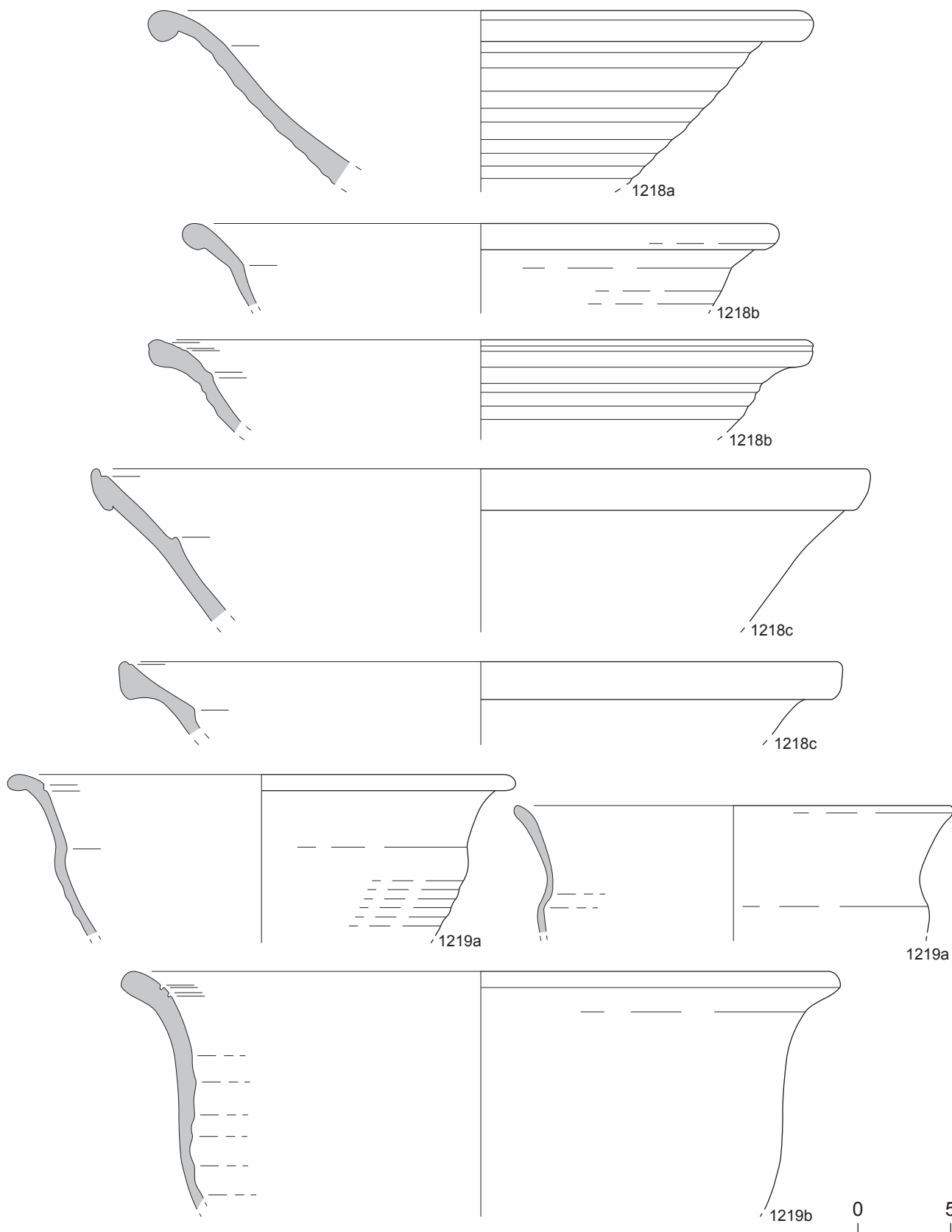

Typologie de la céramique commune claire de la région romaine. Groupe 1200 : bassins et mortiers sans collerette.

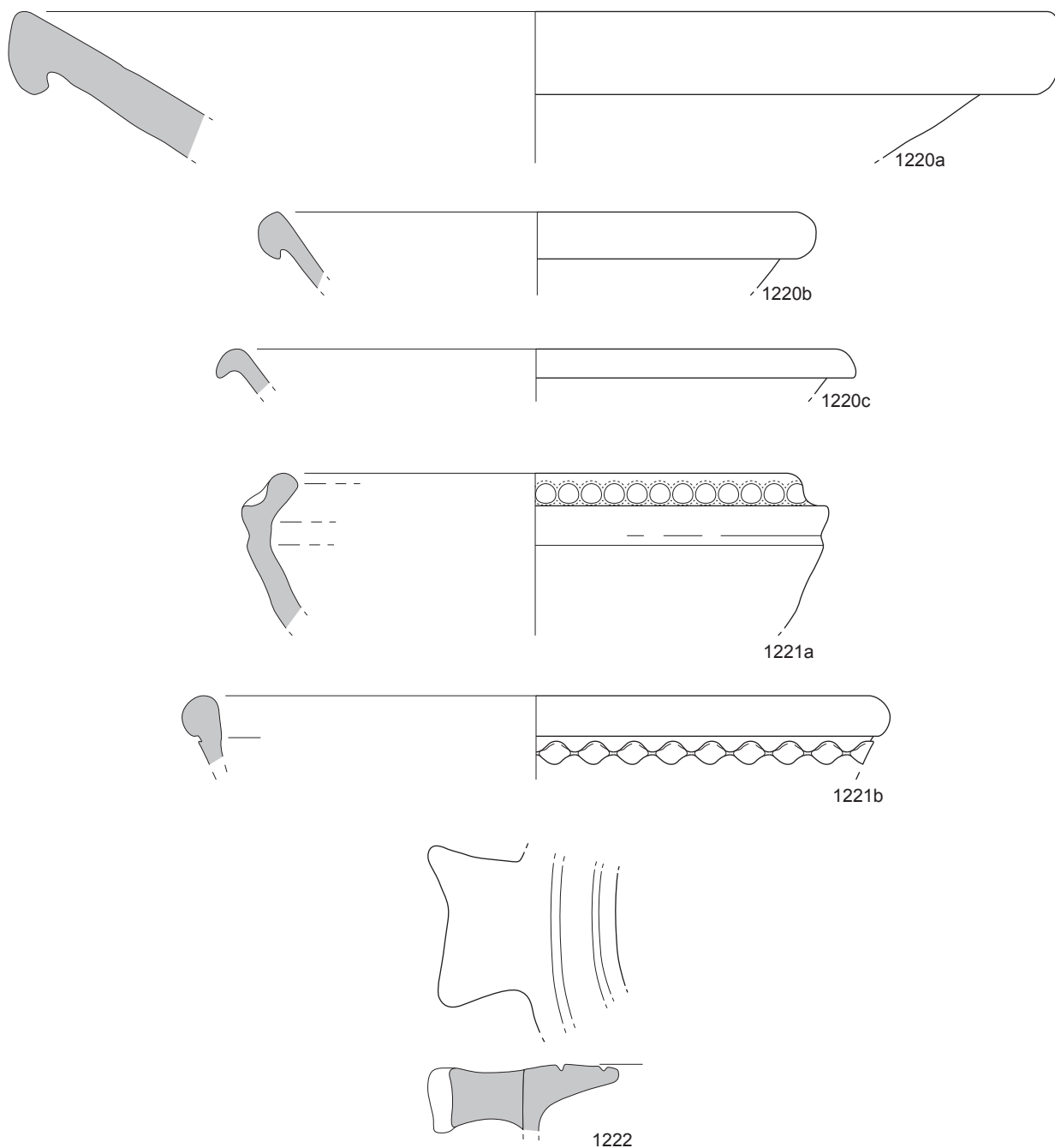

0 5

Typologie de la céramique commune claire de la région romaine. Groupe 1200 : bassins et mortiers sans collerette.

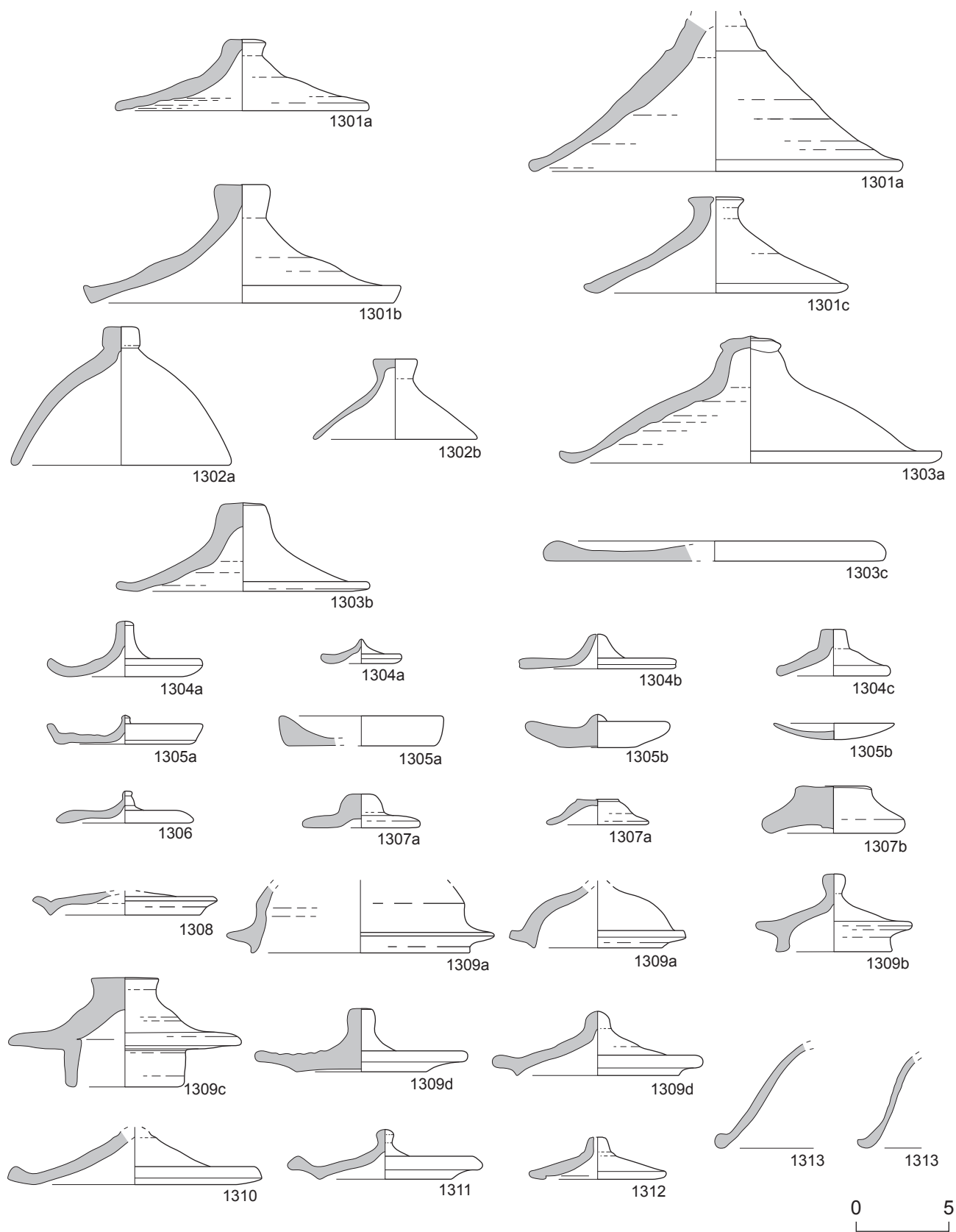

Typologie de la céramique commune claire de la région romaine. Groupe 1300 : couvercles.

Planche 76

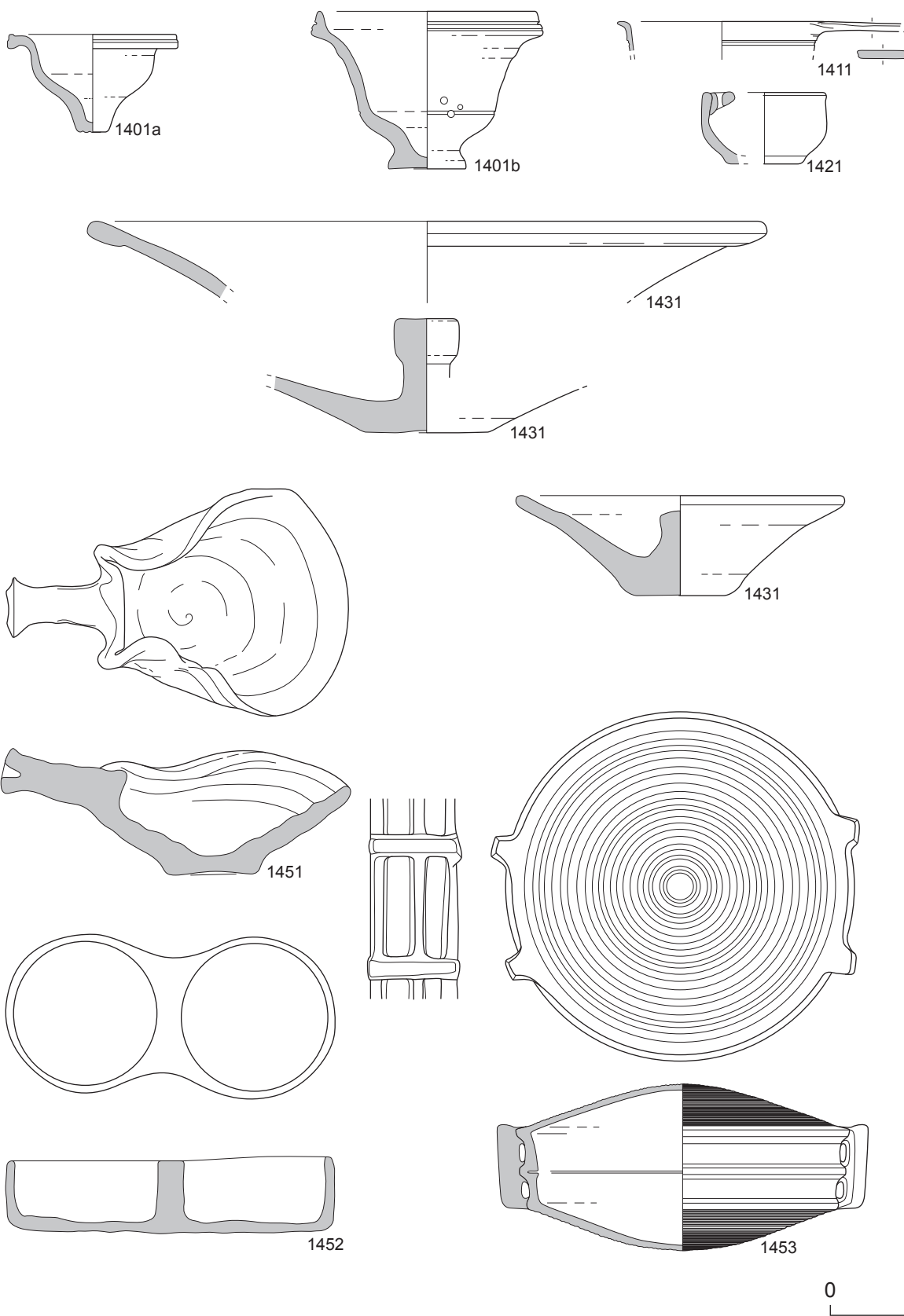

Typologie de la céramique commune claire de la région romaine. Groupe 1400 : formes spéciales ouvertes.

Planche 77

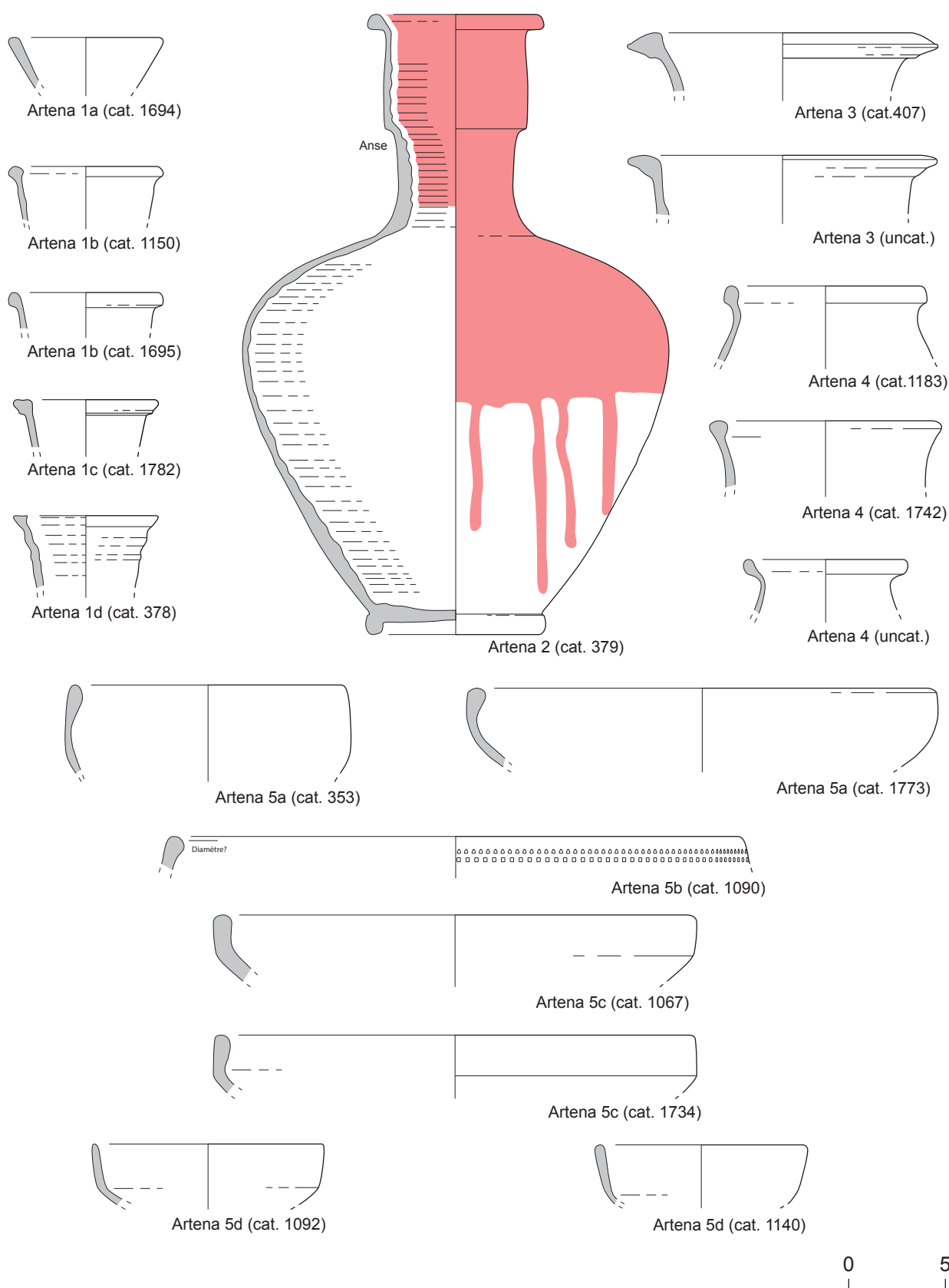

Typologie de la céramique commune claire de la région d'Artena.

Planche 78

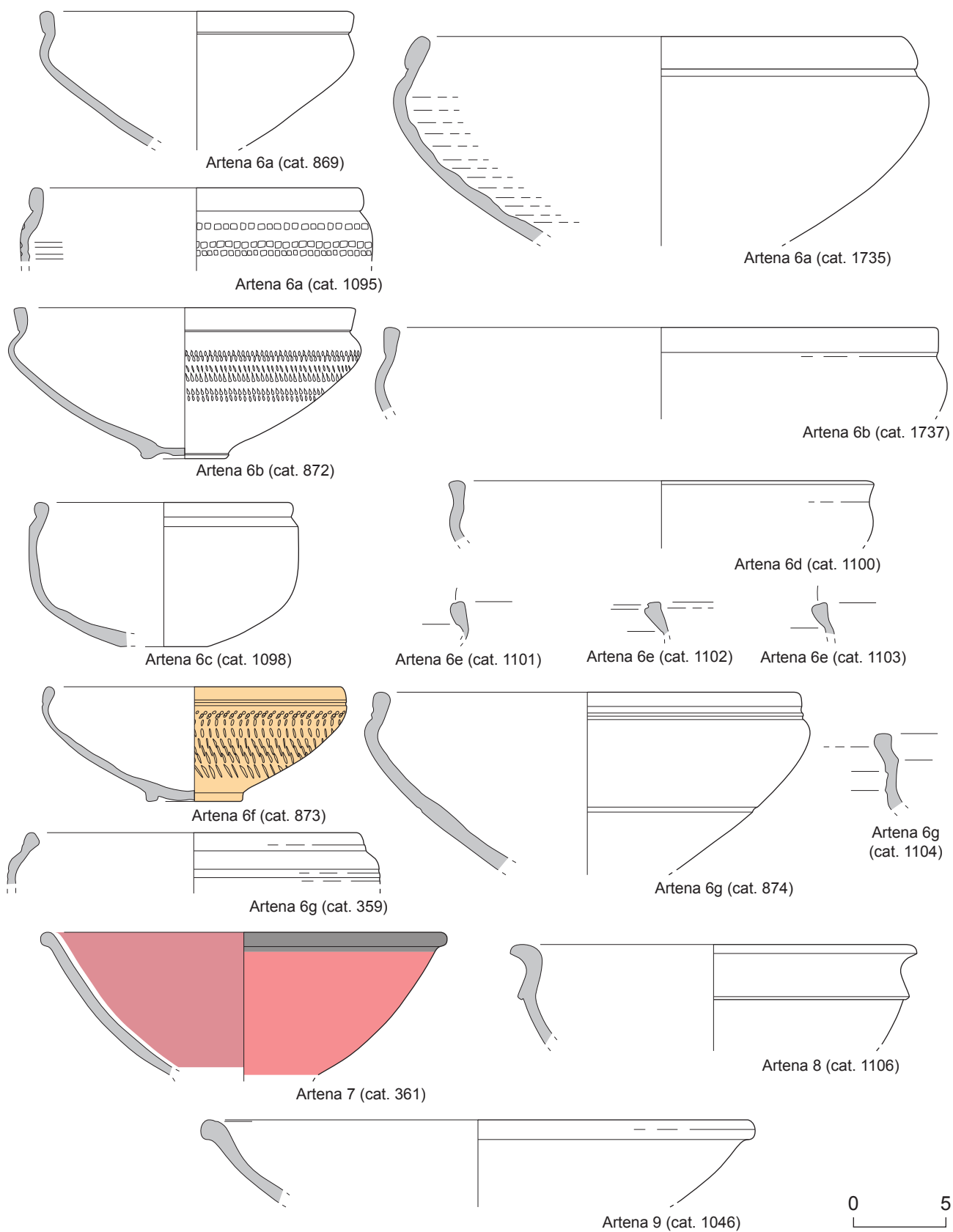

0 5

Typologie de la céramique commune claire de la région d'Ardena.

Planche 79

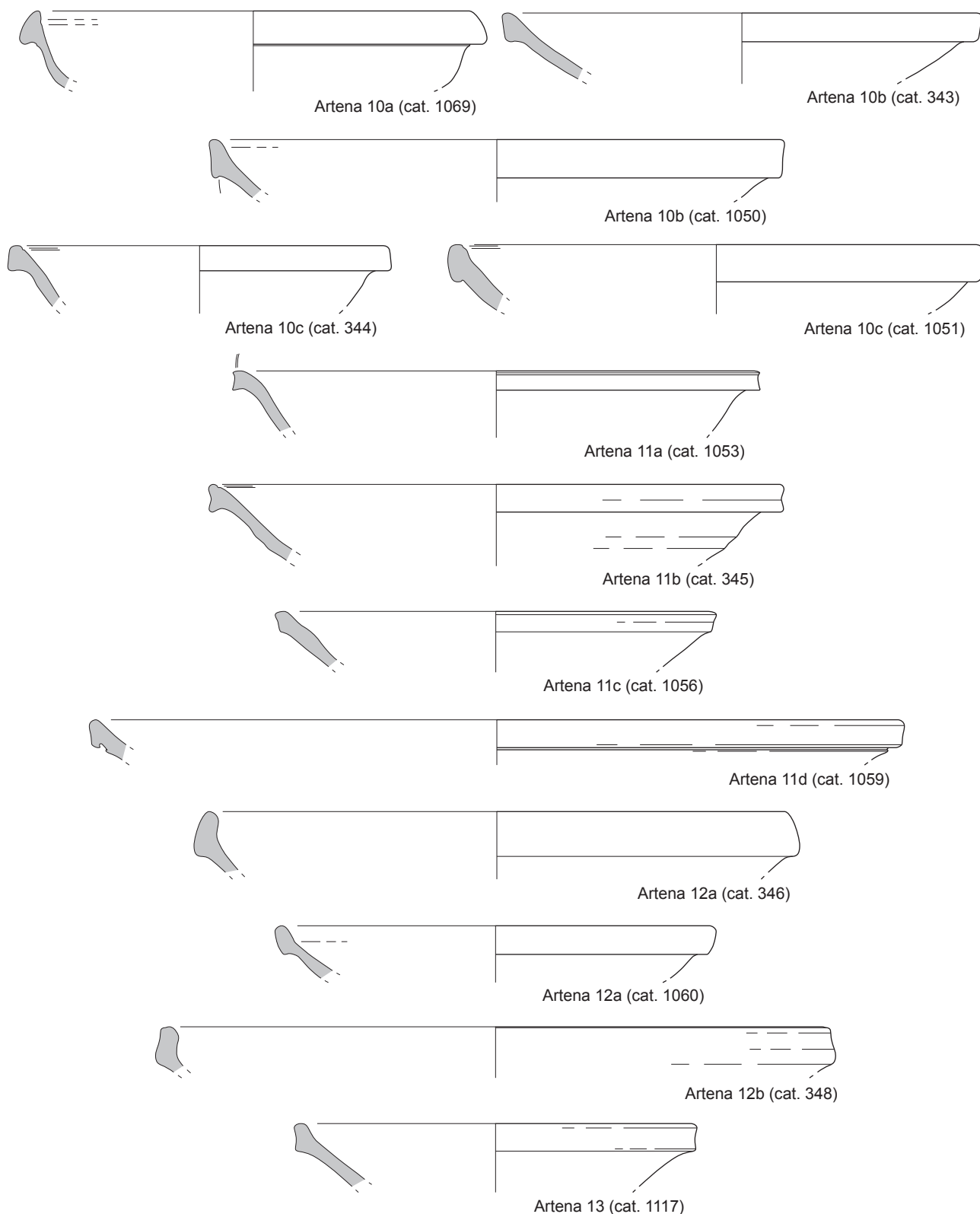

0 5

Typologie de la céramique commune claire de la région d'Ardena.

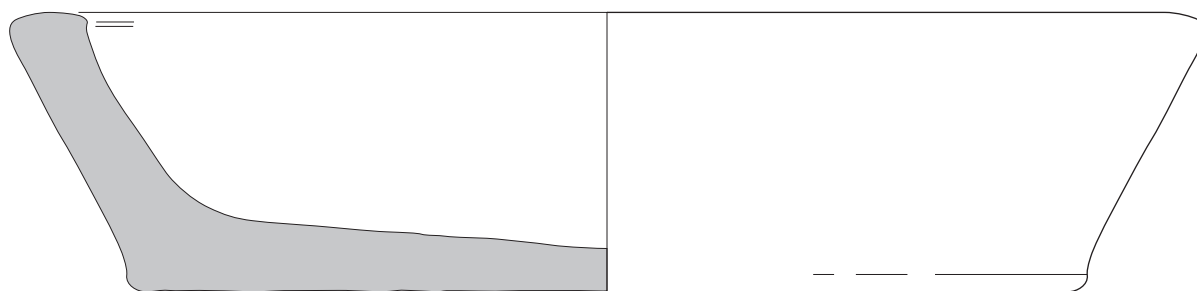

Artena 14 (cat. 25)



Artena 15 (cat. 1198)

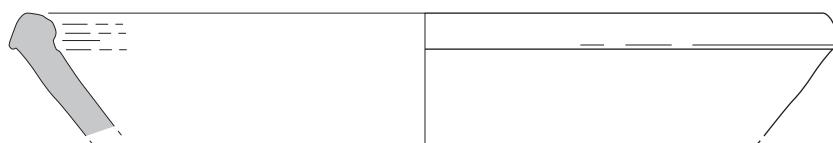

Artena 16 (cat. 1199)

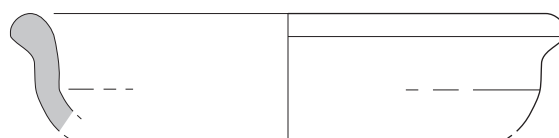

Artena 17 (cat. 1200)

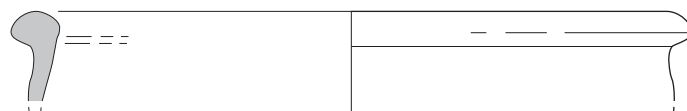

Artena 17 (cat. 1203)

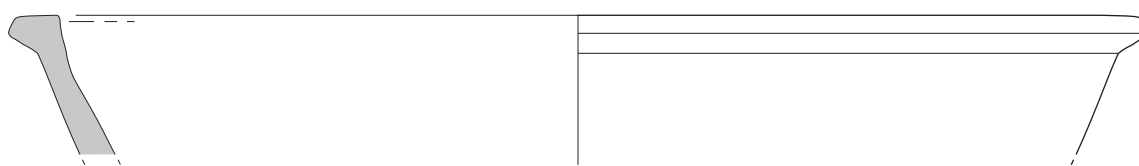

Artena 18 (cat. 1204)

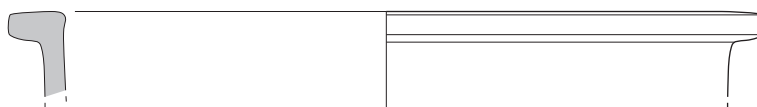

Artena 18 (cat. 1205)

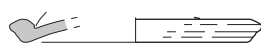

Artena 19a (cat. 454)



Artena 19b (cat. 455)



Typologie de la céramique commune claire de la région d'Artena.

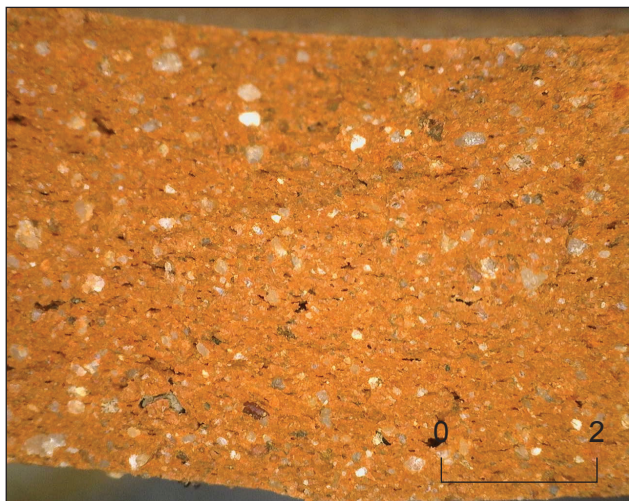

a. Pâte lt-1a (03.AR.60403.38).

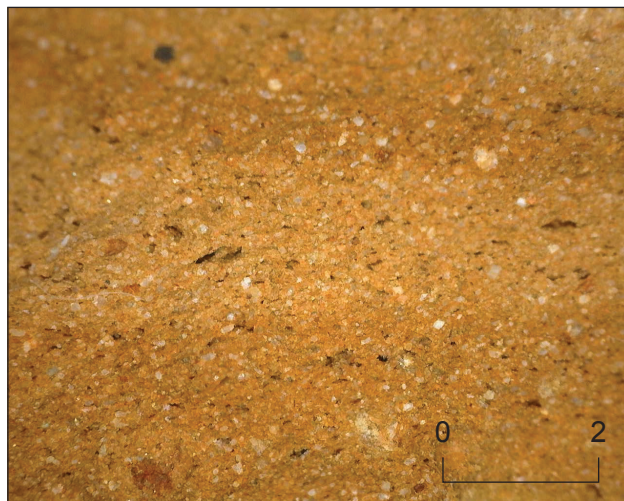

b. Pâte lt-1a (00.AR.43503.48).



c. Pâte lt-1a (03.AR.60503.67).

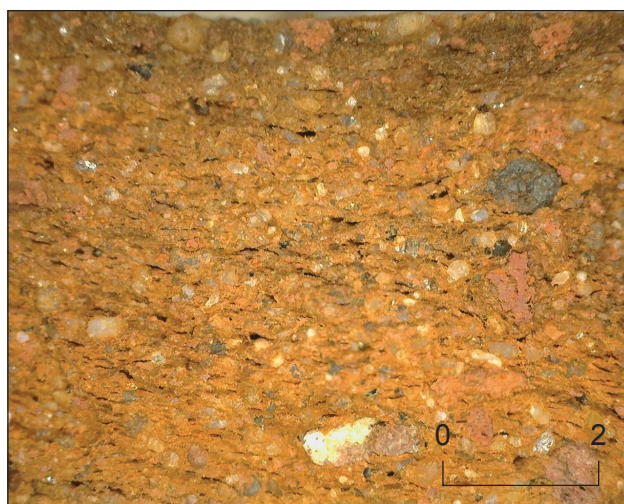

d. Pâte lt-1a (11.AR.60403.628).



e. Pâte lt-1a (00.AR.20603(5012).7).

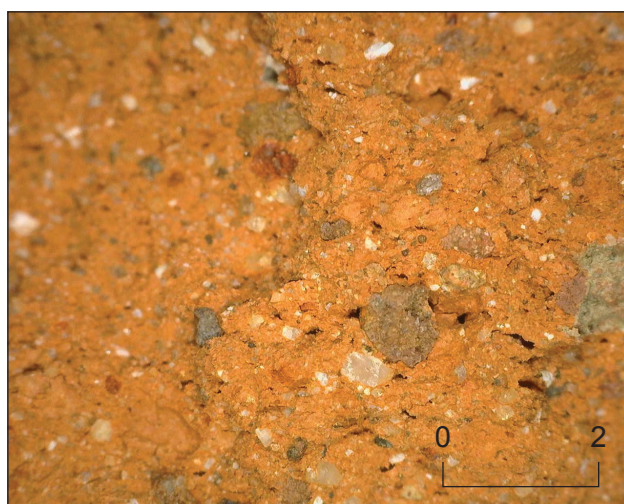

f. Pâte lt-1a (00.AR.43503.121).

Groupes de pâtes de la RUA.

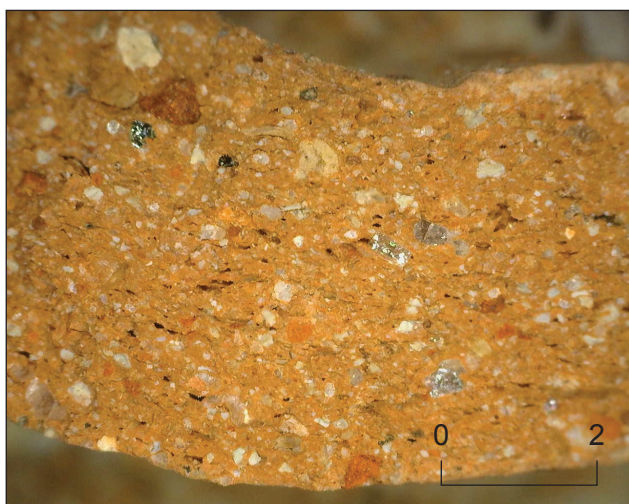

a. Pâte It-1b (00.AR.49403.8).



b. Pâte It-1b (00.AR.43503.41).



c. Pâte It-1c (00.AR.43503.40).



d. Pâte It-1c (00.AR.40403.306).

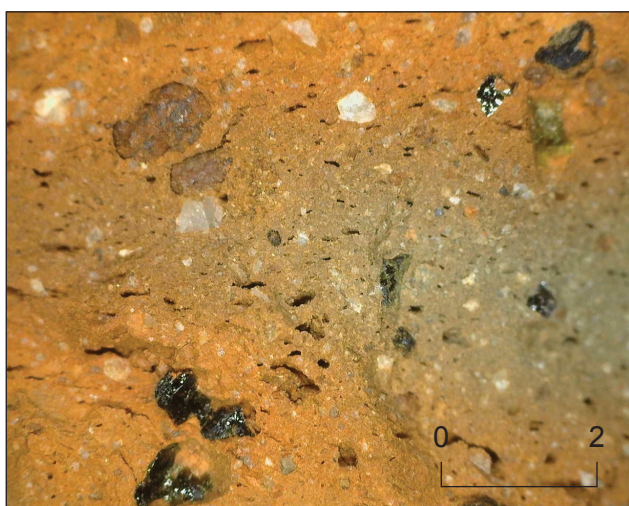

e. Pâte It-1c (02.AR.54403.30).

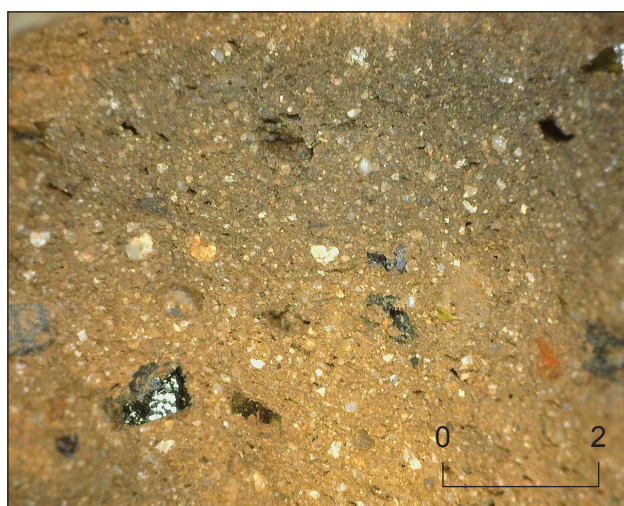

f. Pâte It-1c (11.AR.57403.7).

Groupes de pâtes de la RUA.



a. Pâte lt-1c (11.AR.60403.71).



b. Pâte lt-1d (99.AR.33303.10).

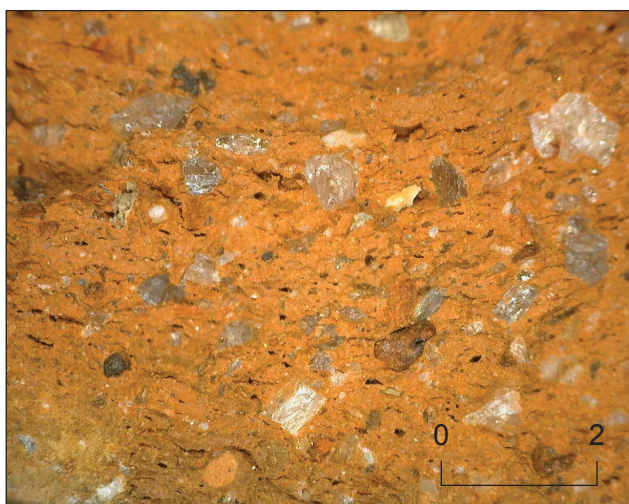

c. Pâte lt-1d (00.AR.48303.187).

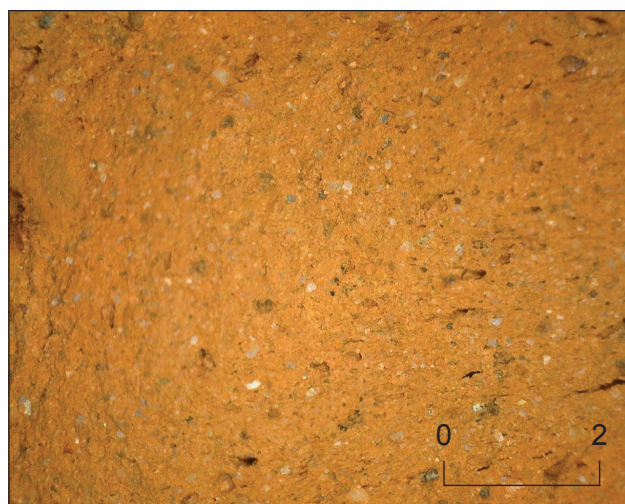

d. Pâte lt-2a (00.AR.48303.198).



e. Pâte lt-2a (09.AR.60003.2).

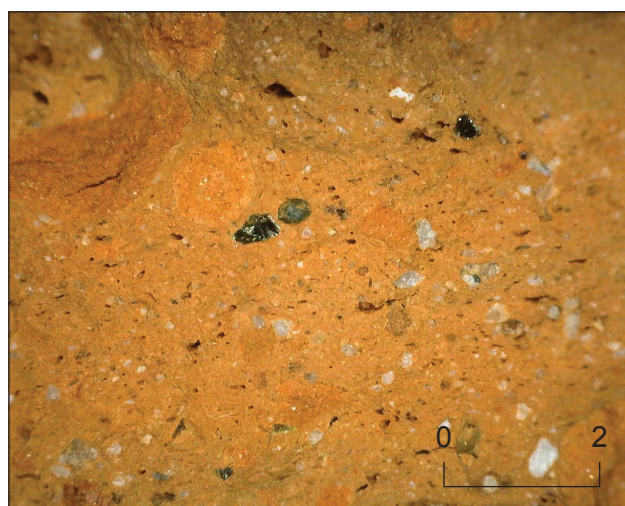

f. Pâte lt-2b (09.AR.63603.33).

Groupes de pâtes de la RUA.



a. Pâte lt-3a (12.AR.35503.22).



b. Pâte lt-3a (10.AR.60503.327).



c. Pâte lt-3b (00.AR.33703.13).



d. Pâte lt-3c (04.AR.53503.41/53603.2).

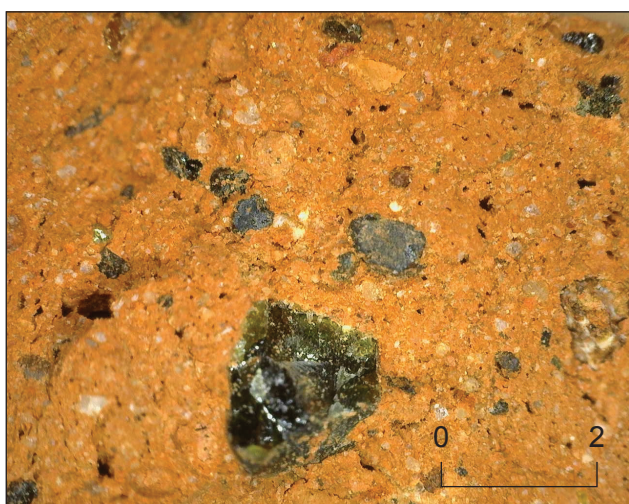

e. Pâte lt-3c (00.AR.43503.111).



f. Pâte lt-4 (10.AR.60403.333).

Groupes de pâtes de la RUA.



a. Pâte It-4 (10.AR.63403.93).



b. Pâte It-5 (00.AR.34603.7).



c. Pâte It-5 (00.AR.34603.14).



d. Pâte It-6 (02.AR.51403.125).



e. Pâte It-6 (02.AR.53503.13).

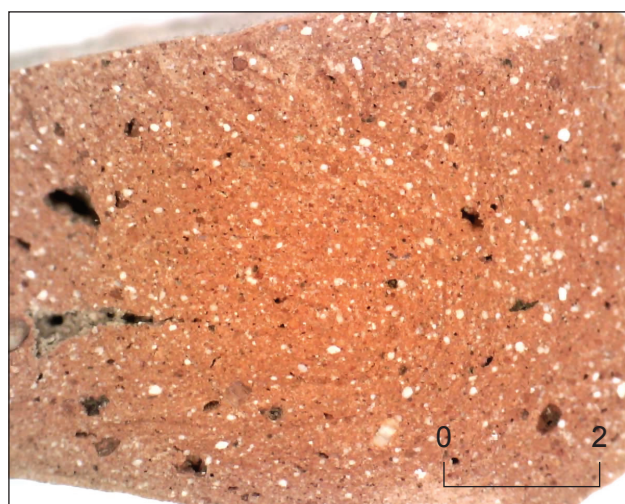

f. Pâte It-7 (...).

Groupes de pâtes de la RUA.

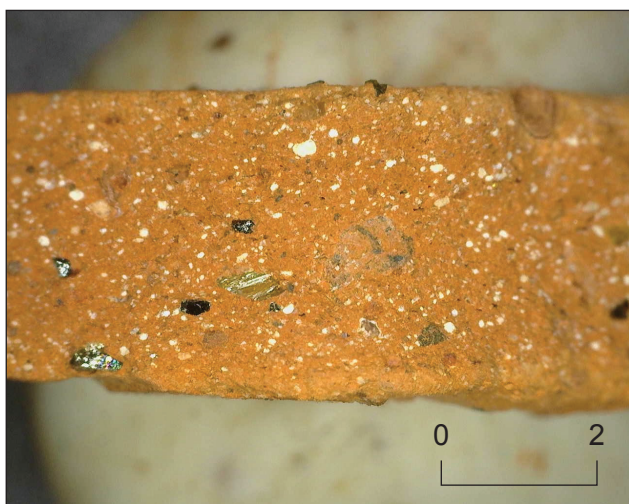

a. Pâte It-8 (97.AR.3007.1).

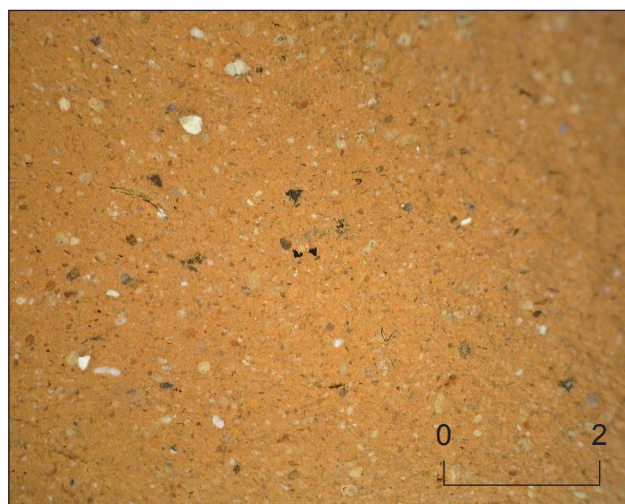

b. Pâte It-10c (00.AR.43503.141).



c. Pâte It-10c (13.AR.60056.3.41).



d. Pâte It-14 (00.AR.41006/3.2).



e. Pâte It-15a (10.AR.60012.2).



f. Pâte It-15a (03.AR.59403.56).

Groupes de pâtes de la RUA.



a. Pâte lt-15b (13.AR.60069.12).



b. Pâte lt-15b (03.AR.60503.24).

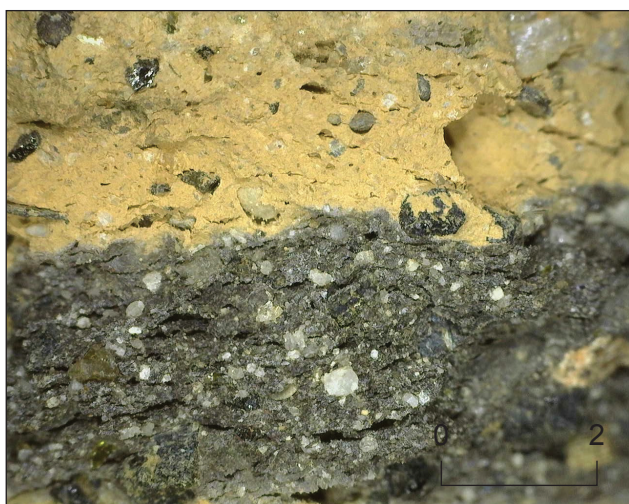

c. Pâte lt-16a (04.AR.52403.4).

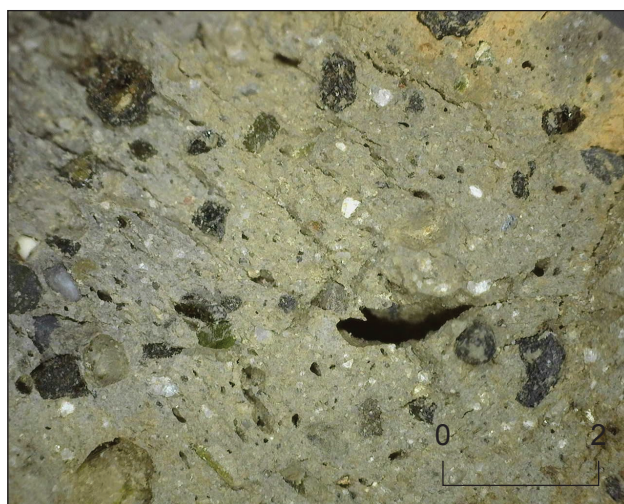

d. Pâte lt-16a (04.AR.53503.32).



e. Pâte lt-16b (04.AR.53403.70).



f. Pâte lt-16b (04.AR.53503.42a).

Groupes de pâtes de la RUA.



a. Pâte Afr-1 (15.AR.63035.290).

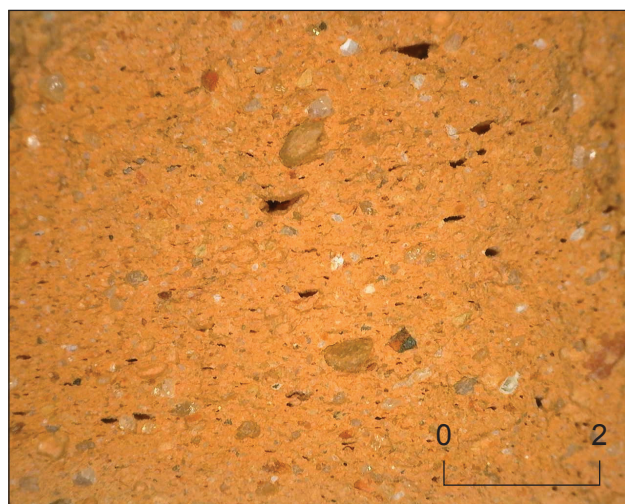

b. Pâte Afr-1 (00.AR.48303.211).

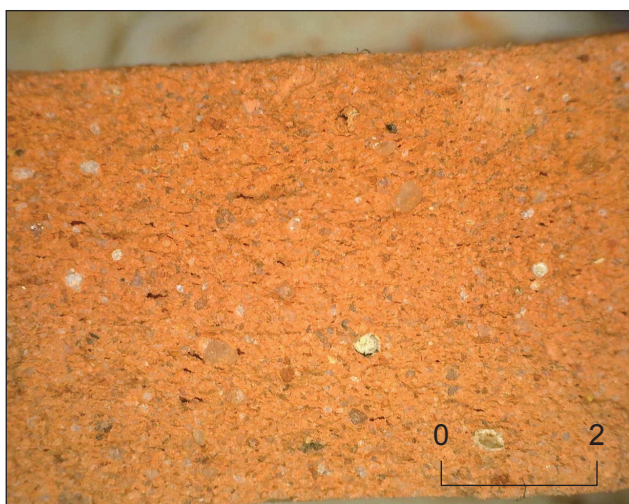

c. Pâte Afr-2 (98.AR.32303.133).

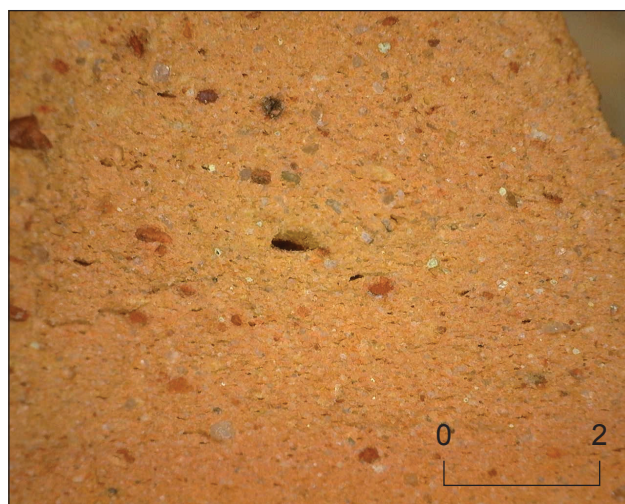

d. Pâte Afr-3 (00.AR.31303.10).

Groupes de pâtes de la RUA.

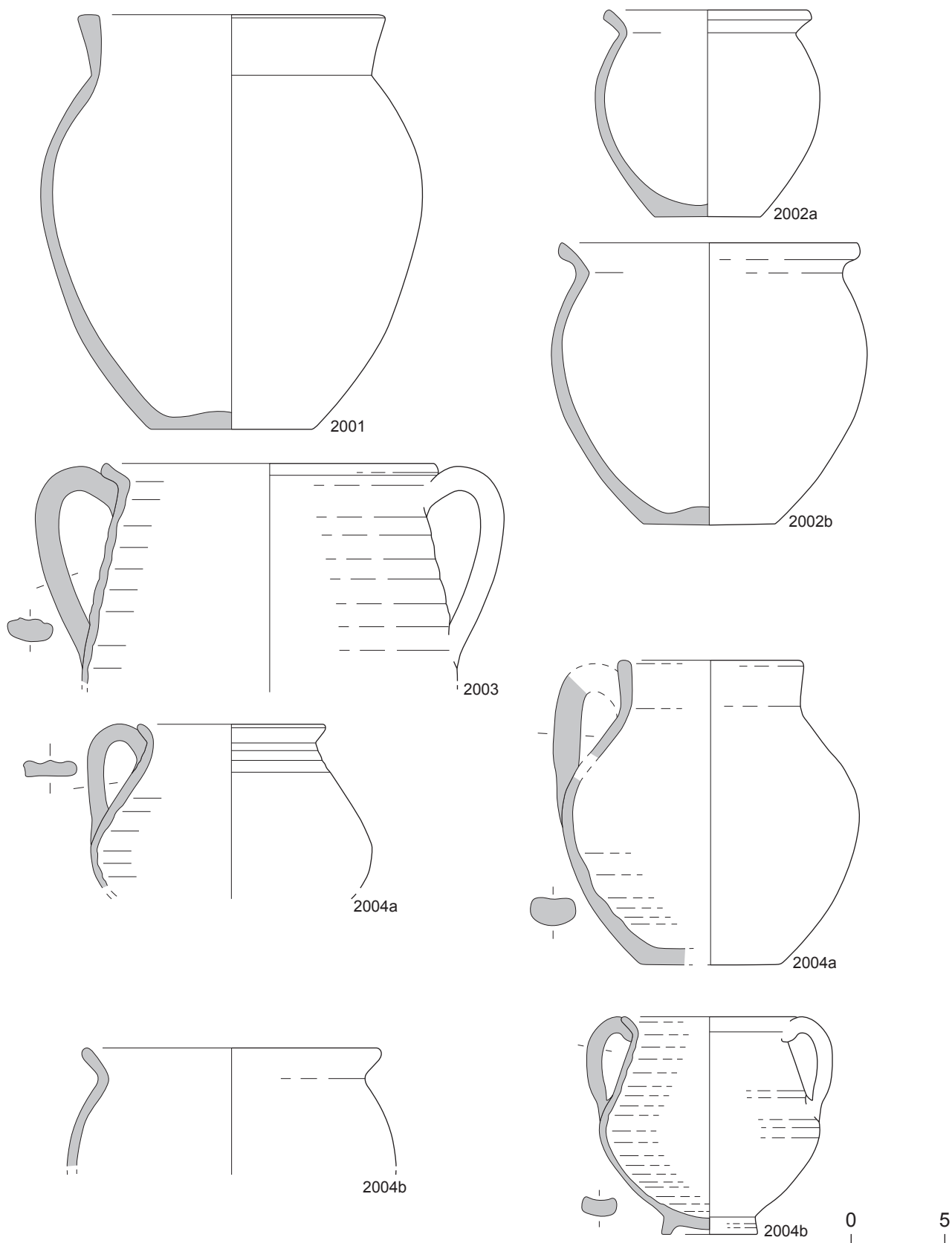

Typologie de la céramique de cuisson de la région romaine. Groupe 2000 : pots à cuire.

Planche 90

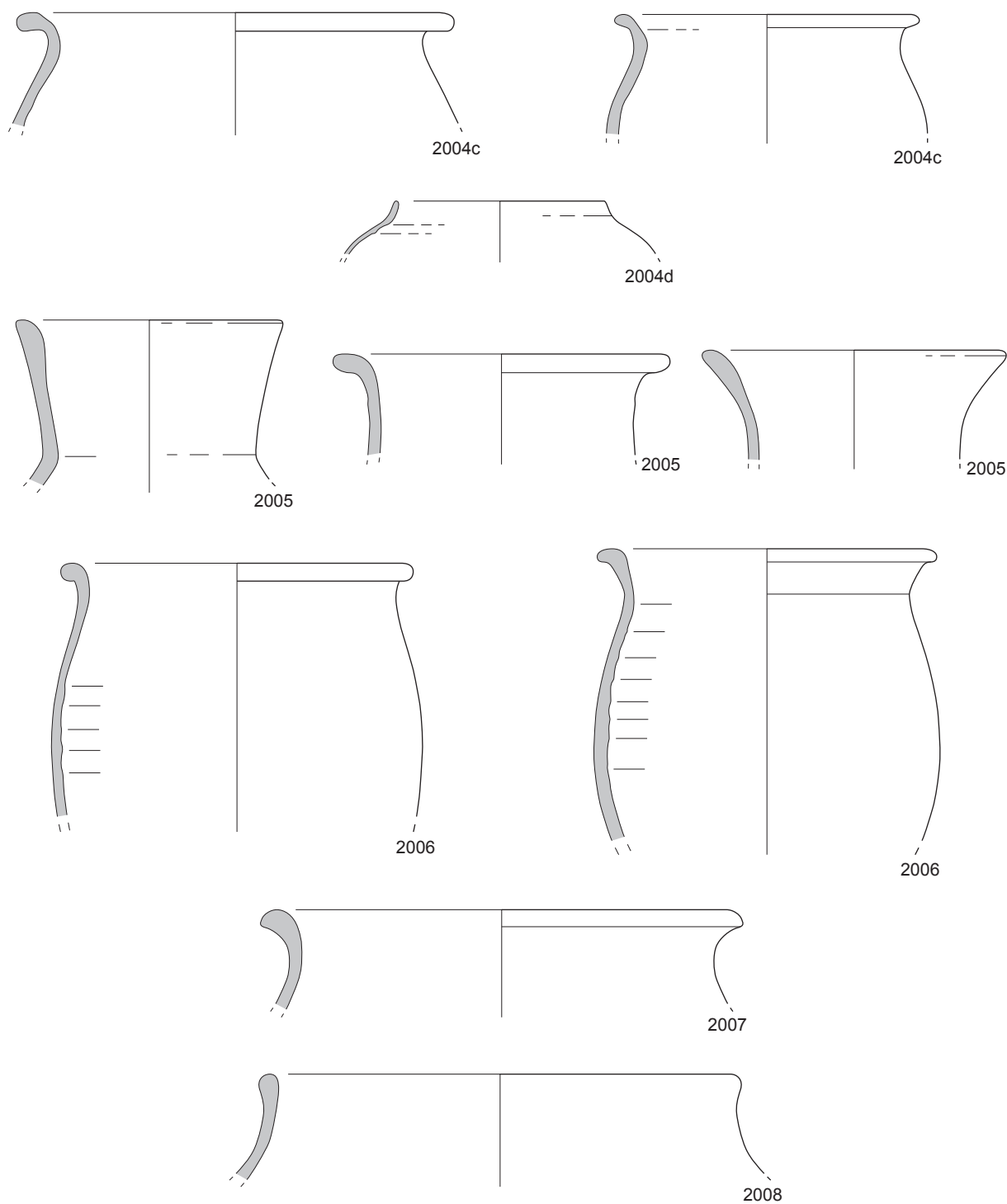

0 5

Typologie de la céramique de cuisson de la région romaine. Groupe 2000 : pots à cuire.

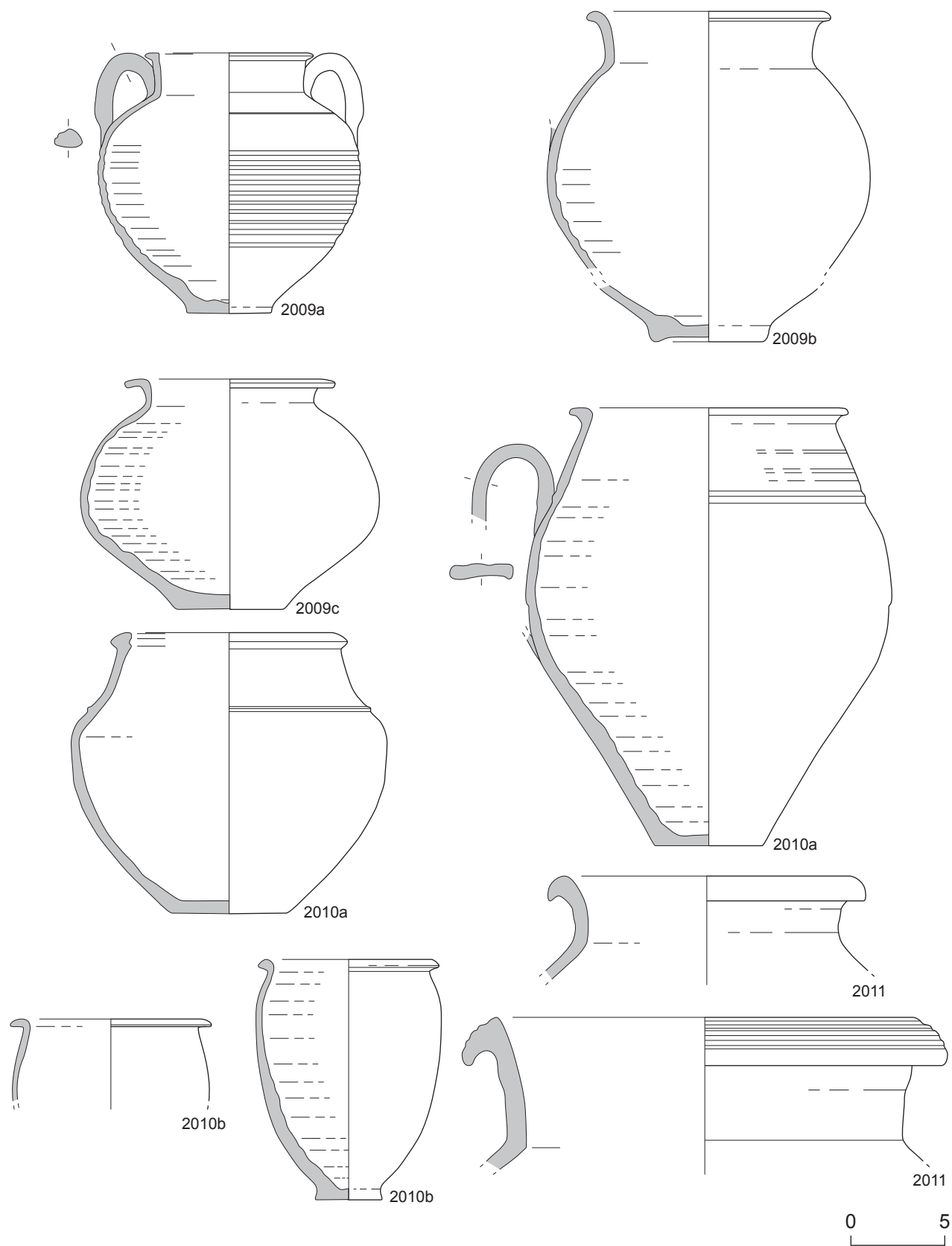

Typologie de la céramique de cuisson de la région romaine. Groupe 2000 : pots à cuire.

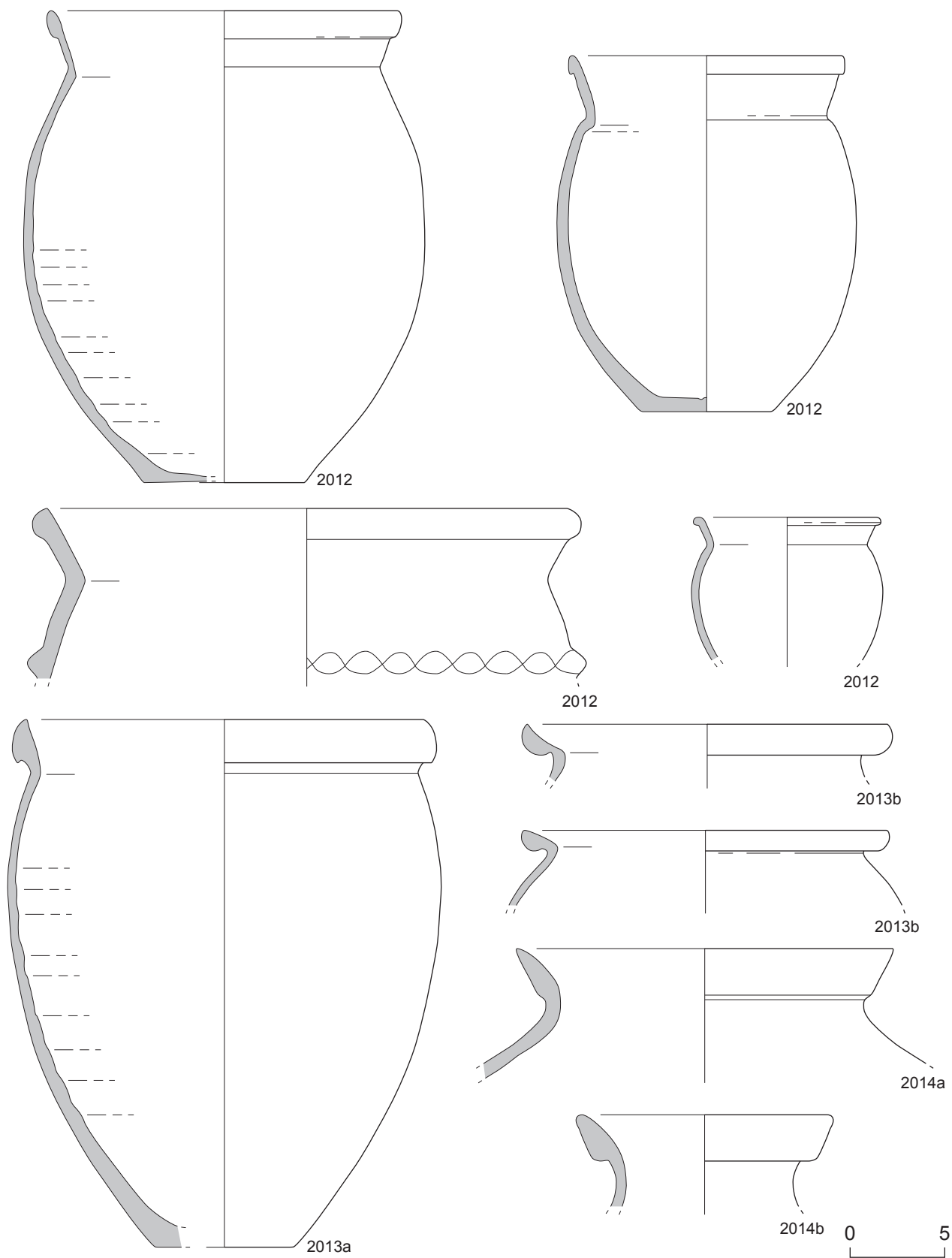

Typologie de la céramique de cuisson de la région romaine. Groupe 2000 : pots à cuire.

Planche 93

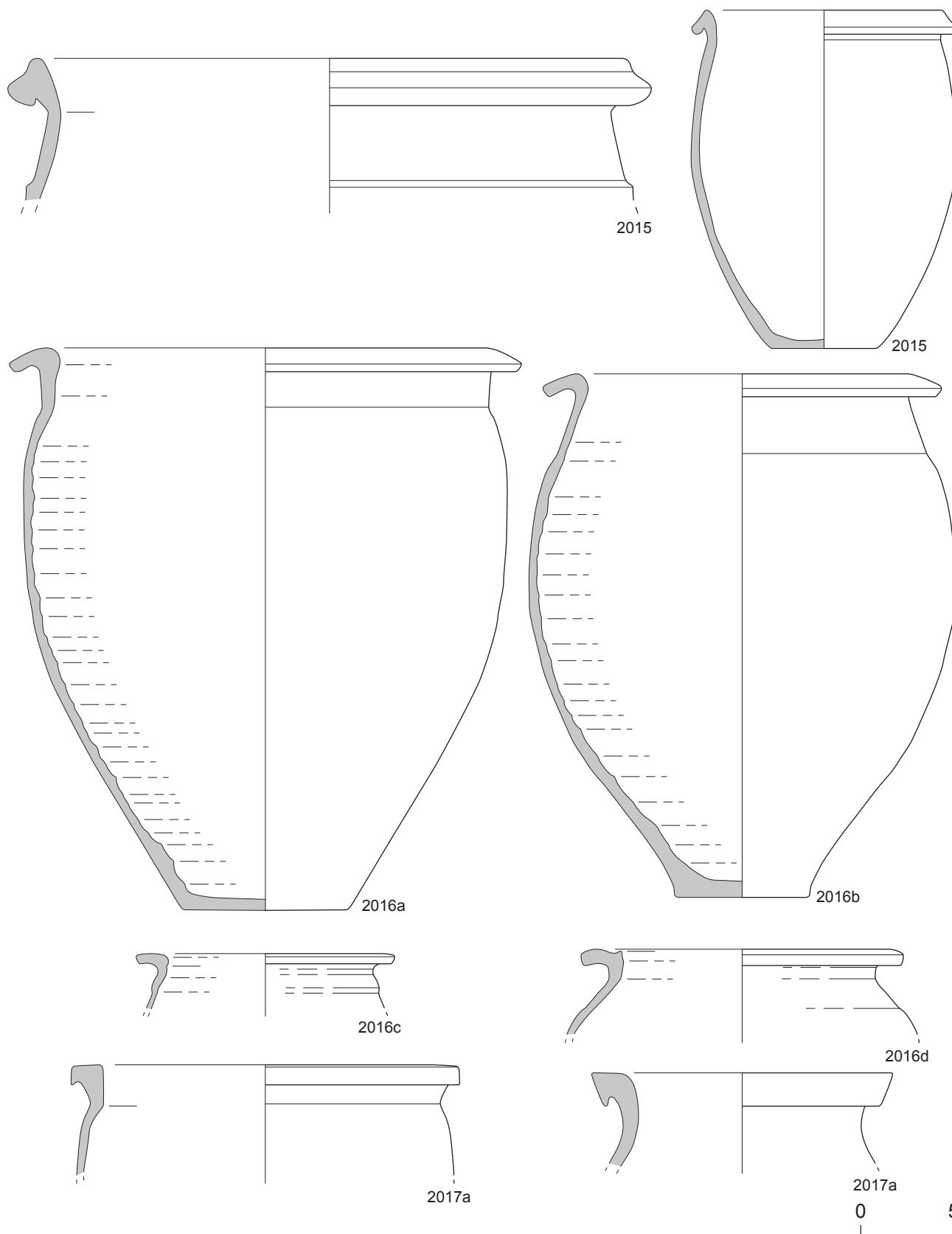

Typologie de la céramique de cuisson de la région romaine. Groupe 2000 : pots à cuire.

Planche 94

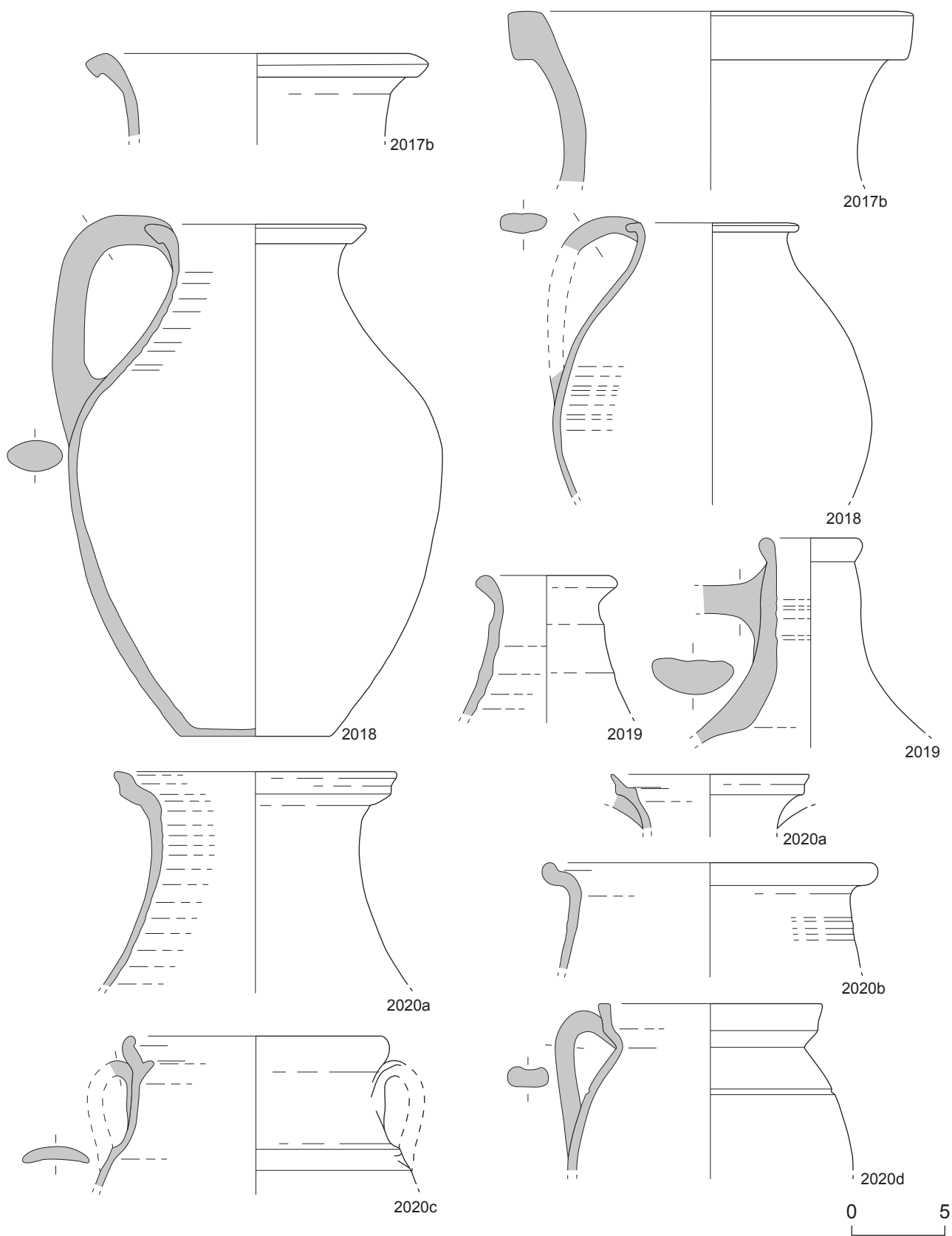

Typologie de la céramique de cuisson de la région romaine. Groupe 2000 : pots à cuire.

Planche 95

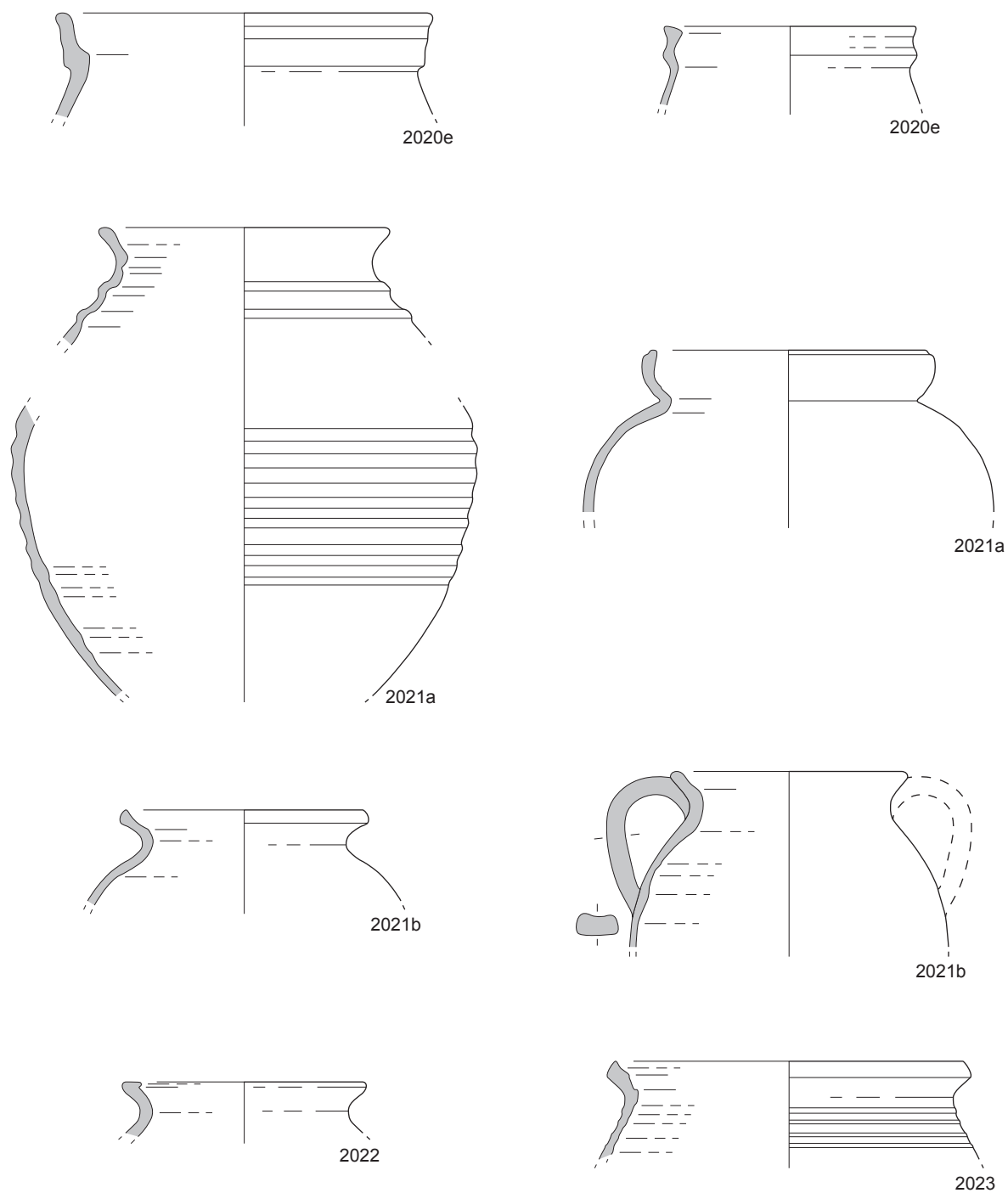

0 5

Typologie de la céramique de cuisson de la région romaine. Groupe 2000 : pots à cuire.

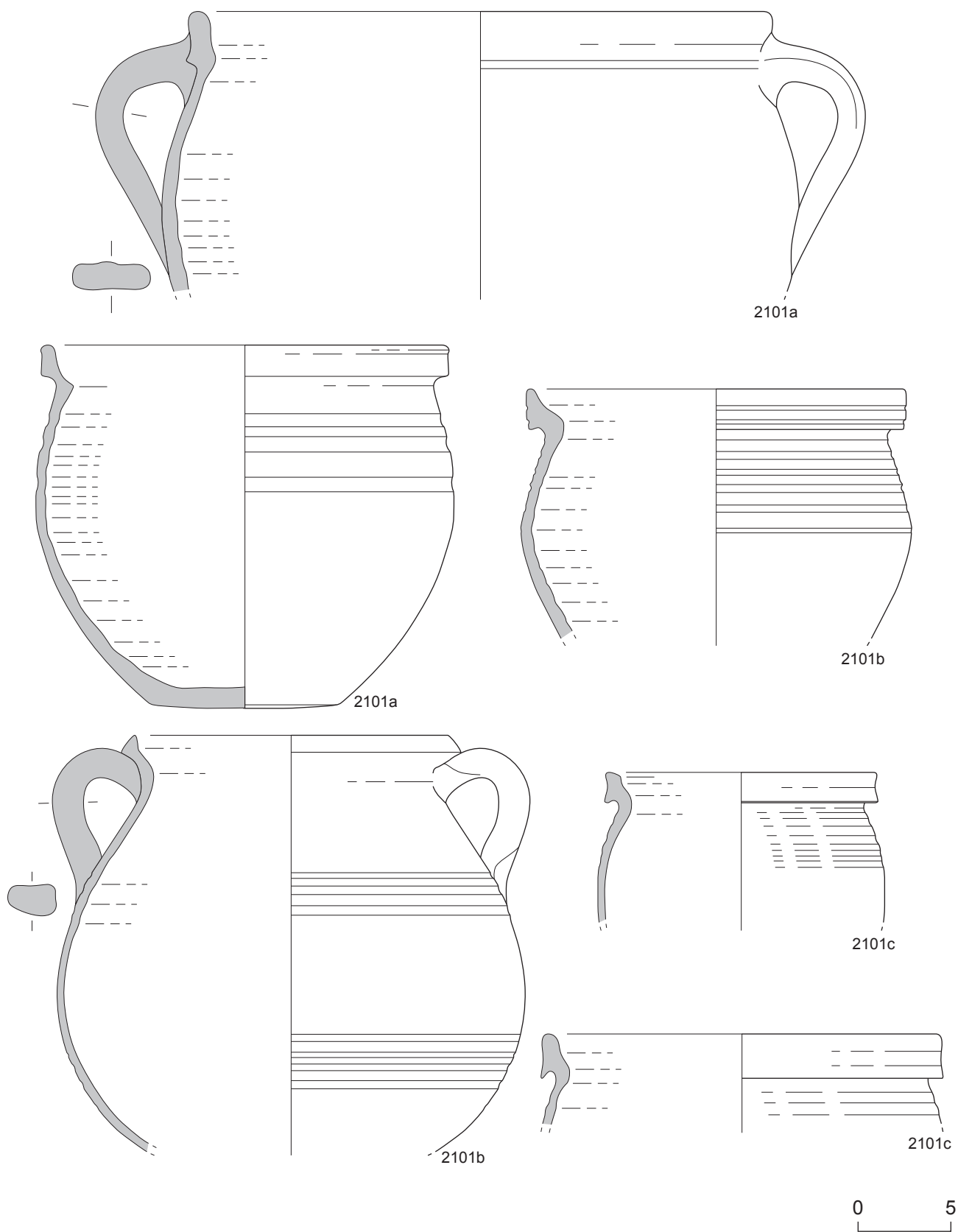

Typologie de la céramique de cuisson de la région romaine. Groupe 2100 : faitouts.

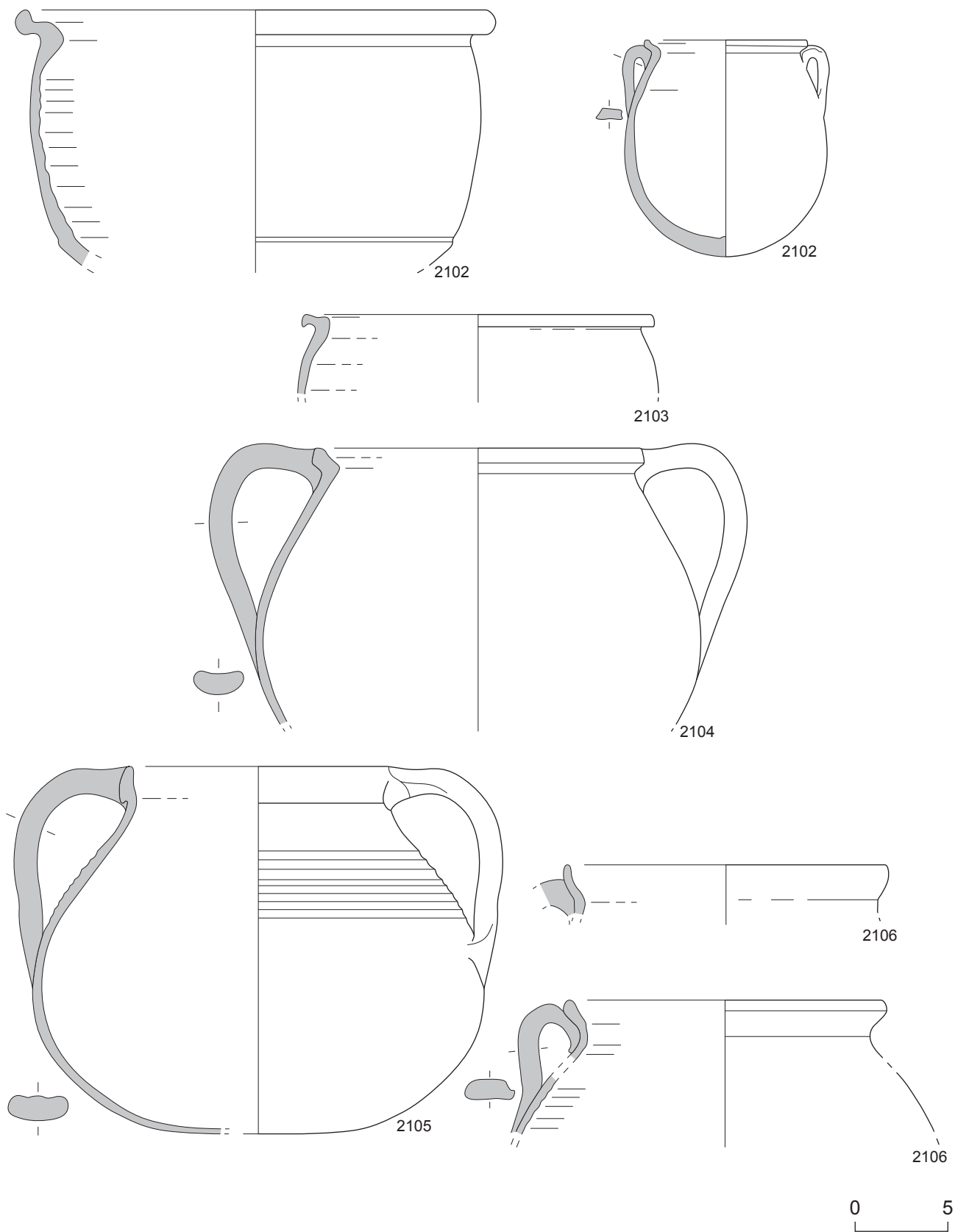

Typologie de la céramique de cuisson de la région romaine. Groupe 2100 : faitouts.

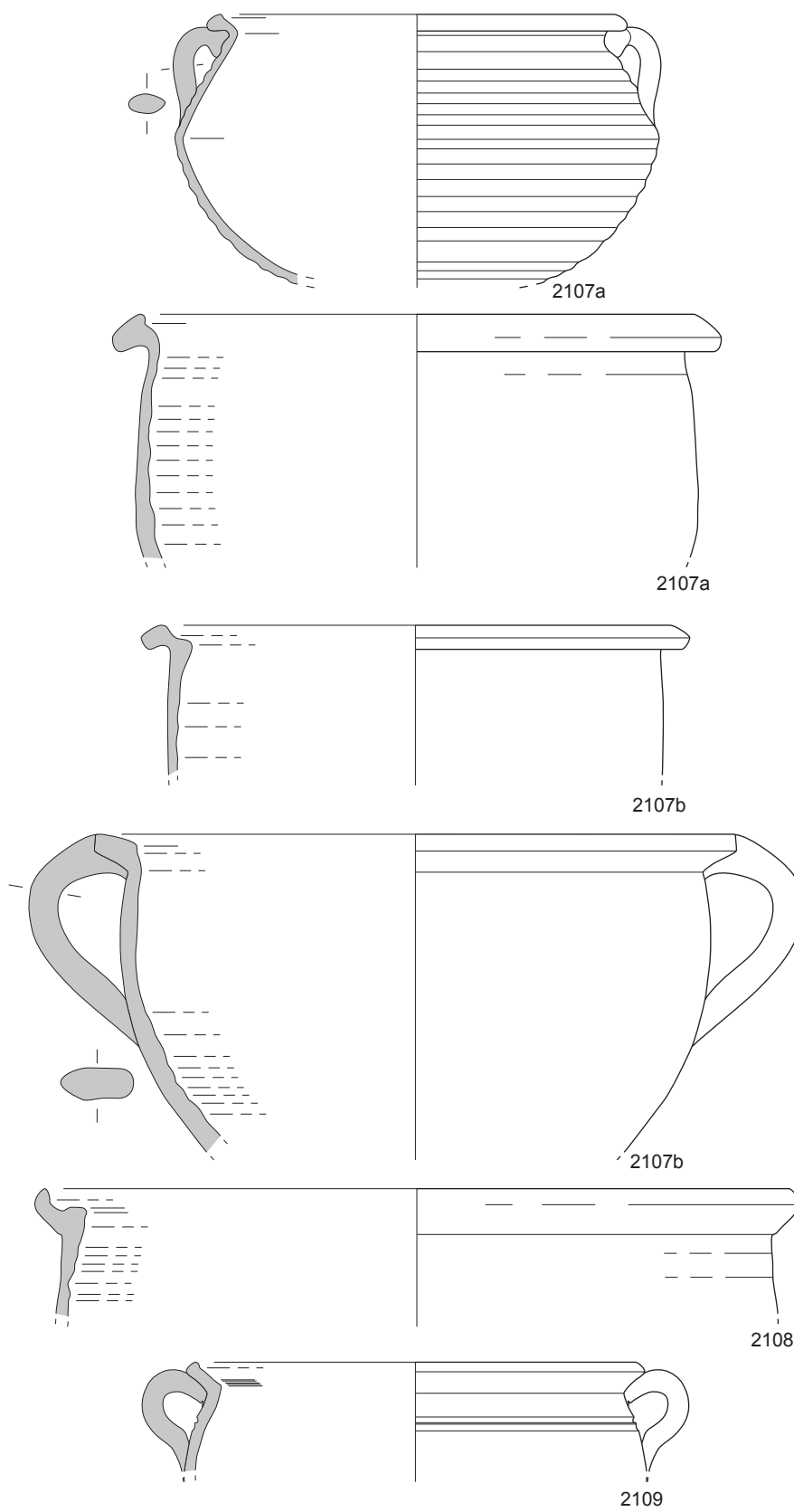

Typologie de la céramique de cuisson de la région romaine. Groupe 2100 : faitouts.

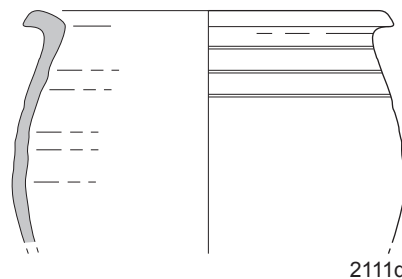
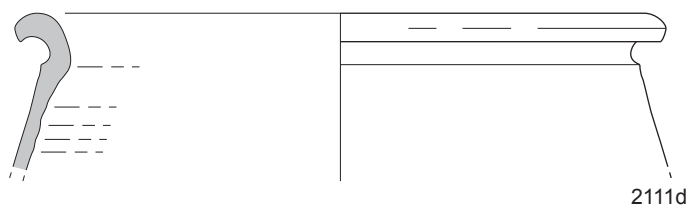
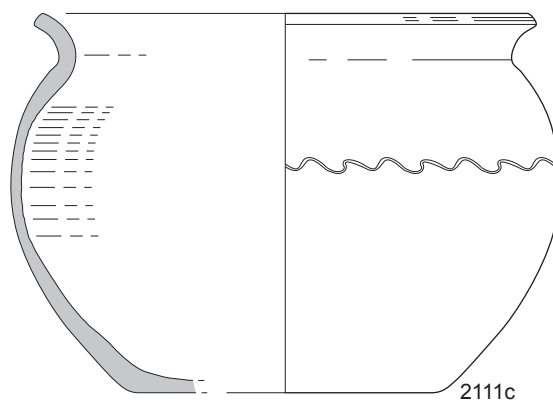
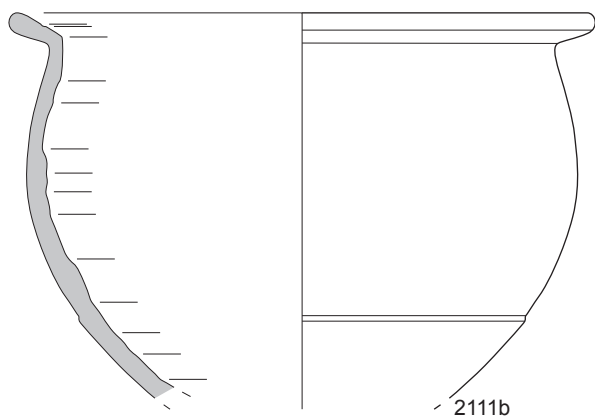
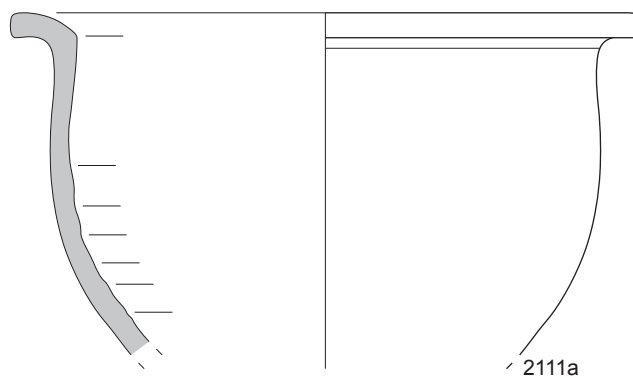
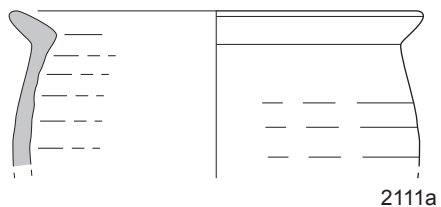
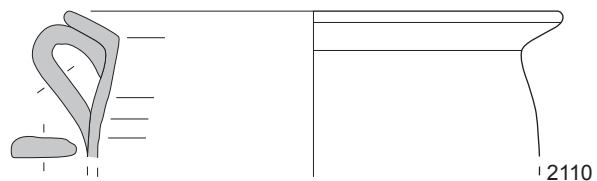
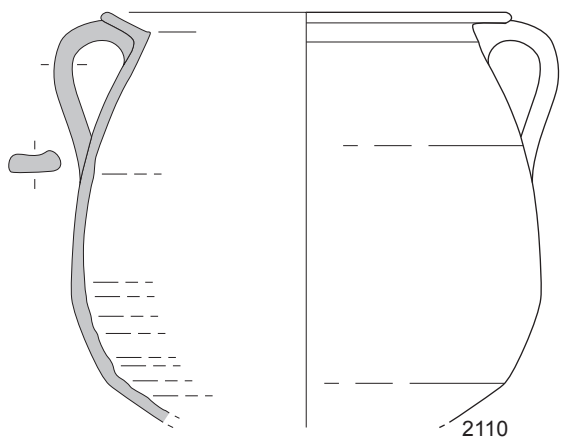

0 5

Typologie de la céramique de cuisson de la région romaine. Groupe 2100 : faitouts.

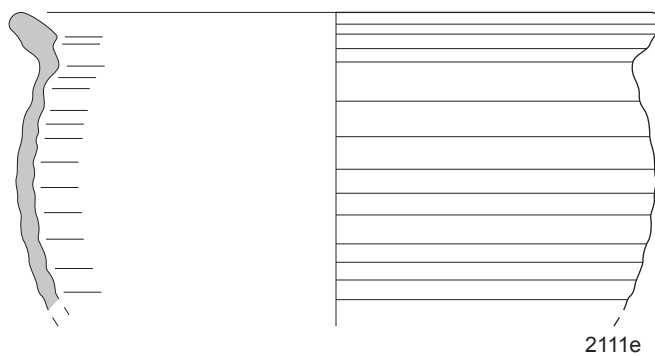

2111e

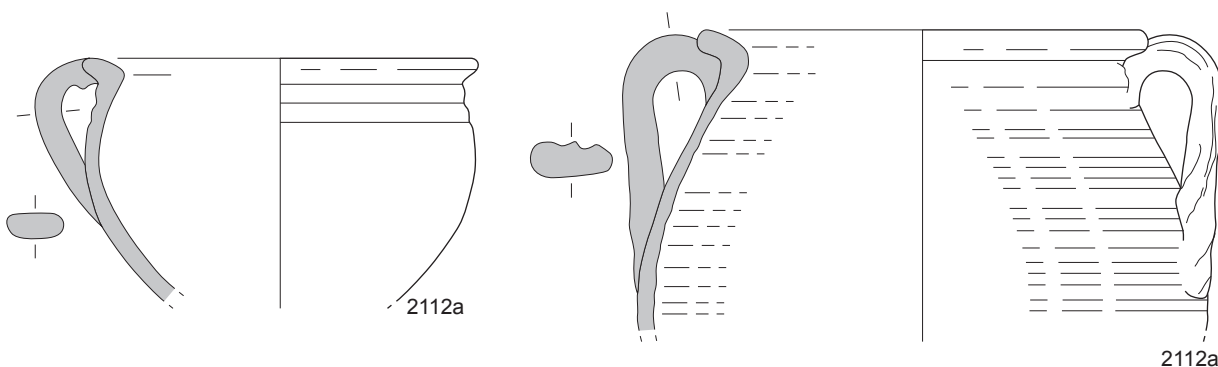

2112a

2112a

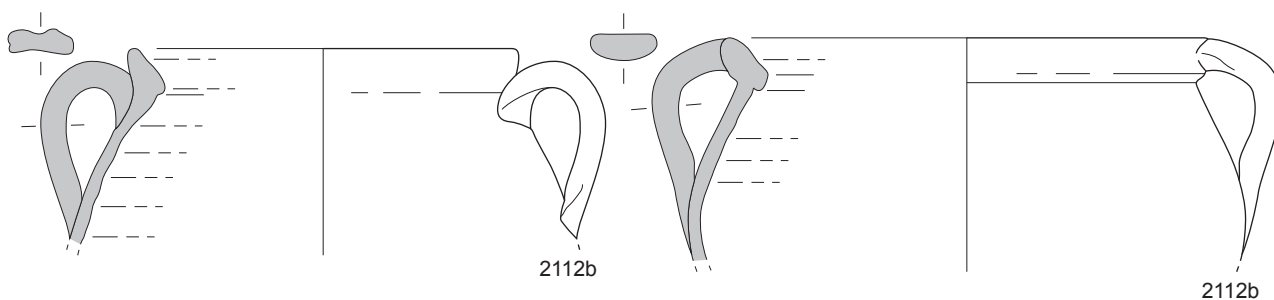

2112b

2112b

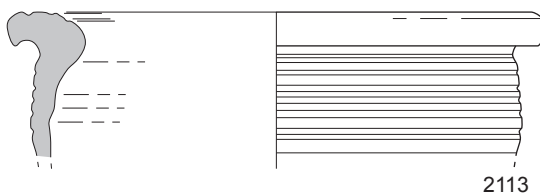

2113

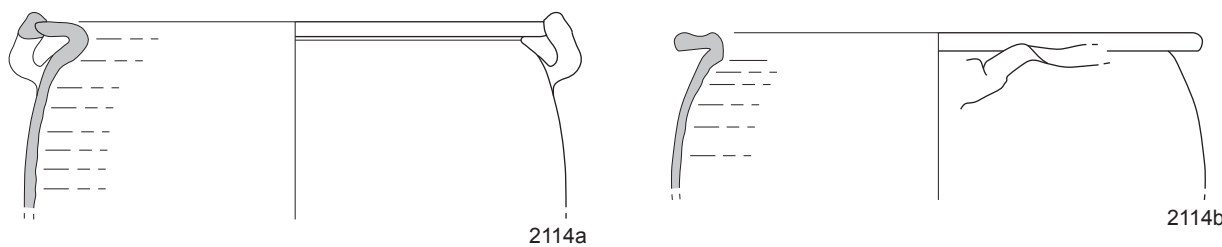

2114a

2114b



Typologie de la céramique de cuisson de la région romaine. Groupe 2100 : faitouts.

Planche 101

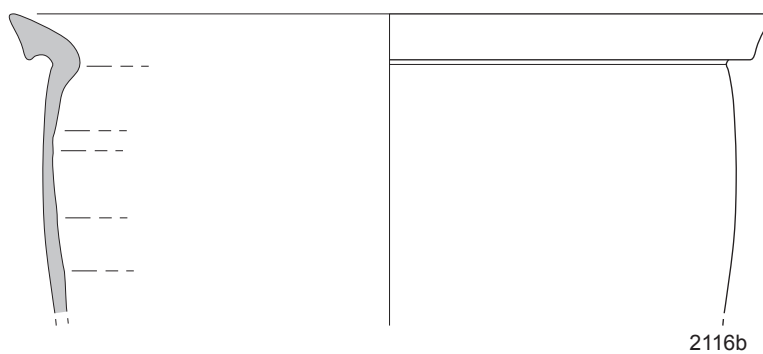
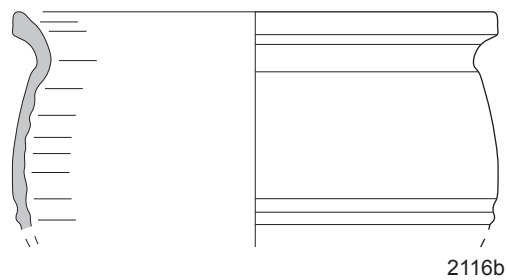
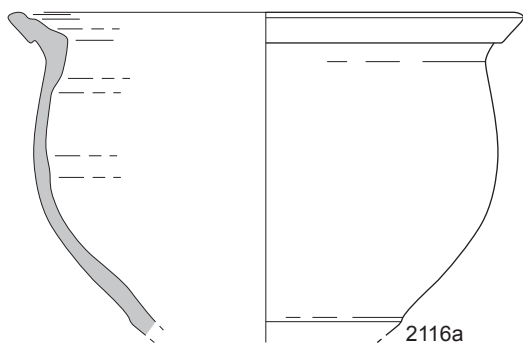
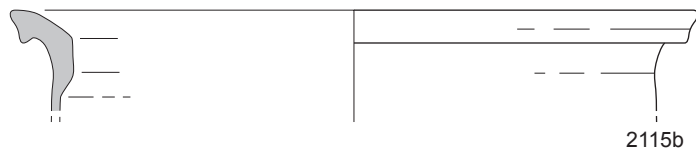
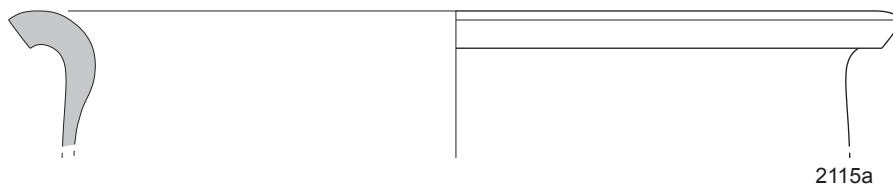
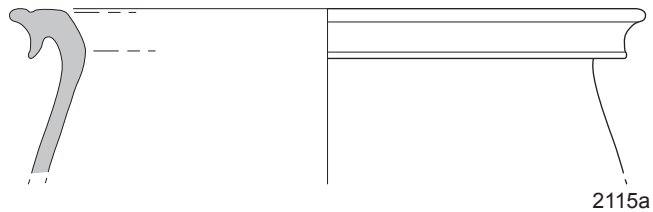
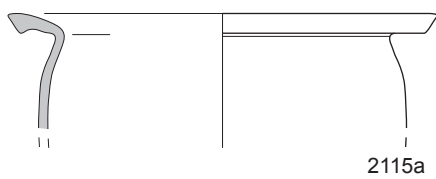

0 5

Typologie de la céramique de cuisson de la région romaine. Groupe 2100 : faitouts.

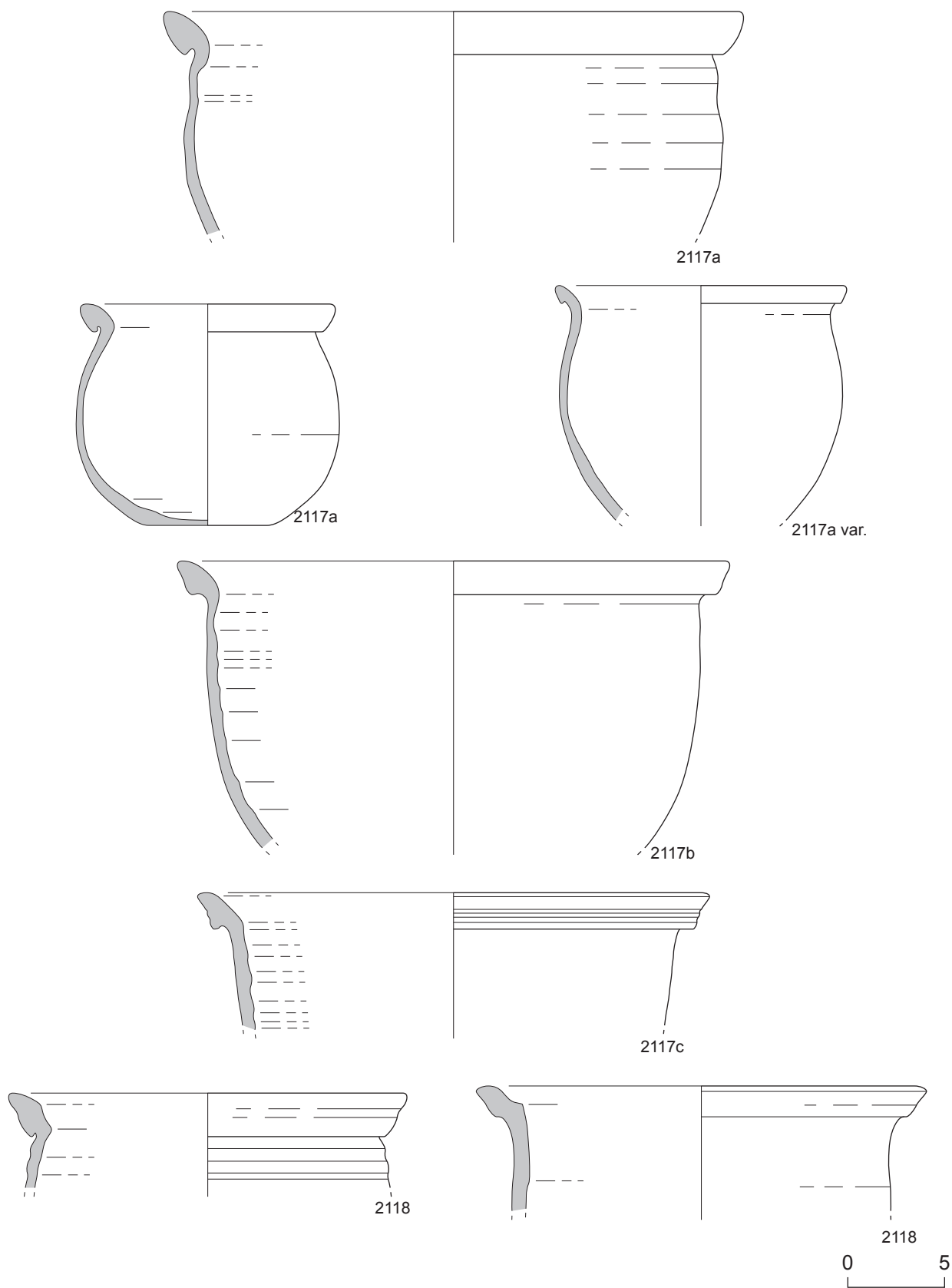

Typologie de la céramique de cuisson de la région romaine. Groupe 2100 : faitouts.

Planche 103

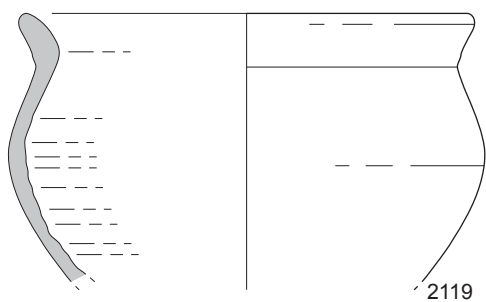

2119

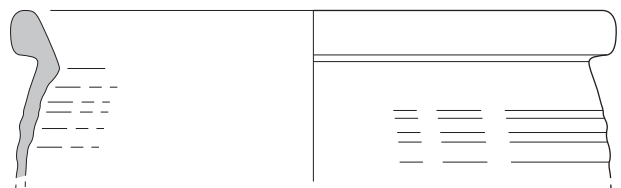

2120

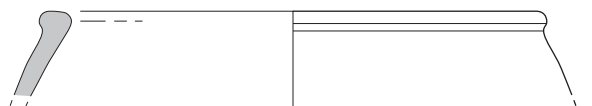

2121a

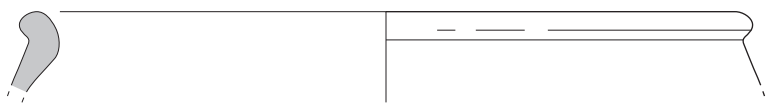

2121a

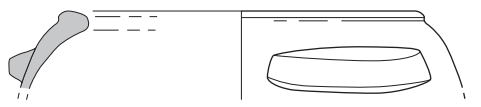

2121b

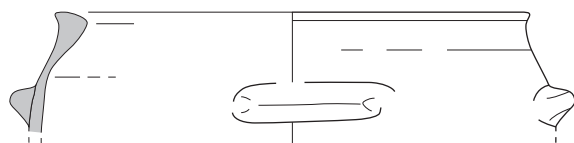

2121b

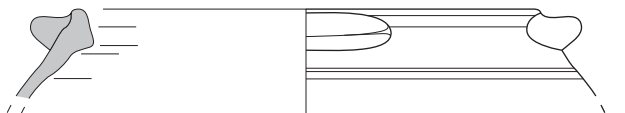

2121c



Typologie de la céramique de cuisson de la région romaine. Groupe 2100 : faitouts.

Planche 104

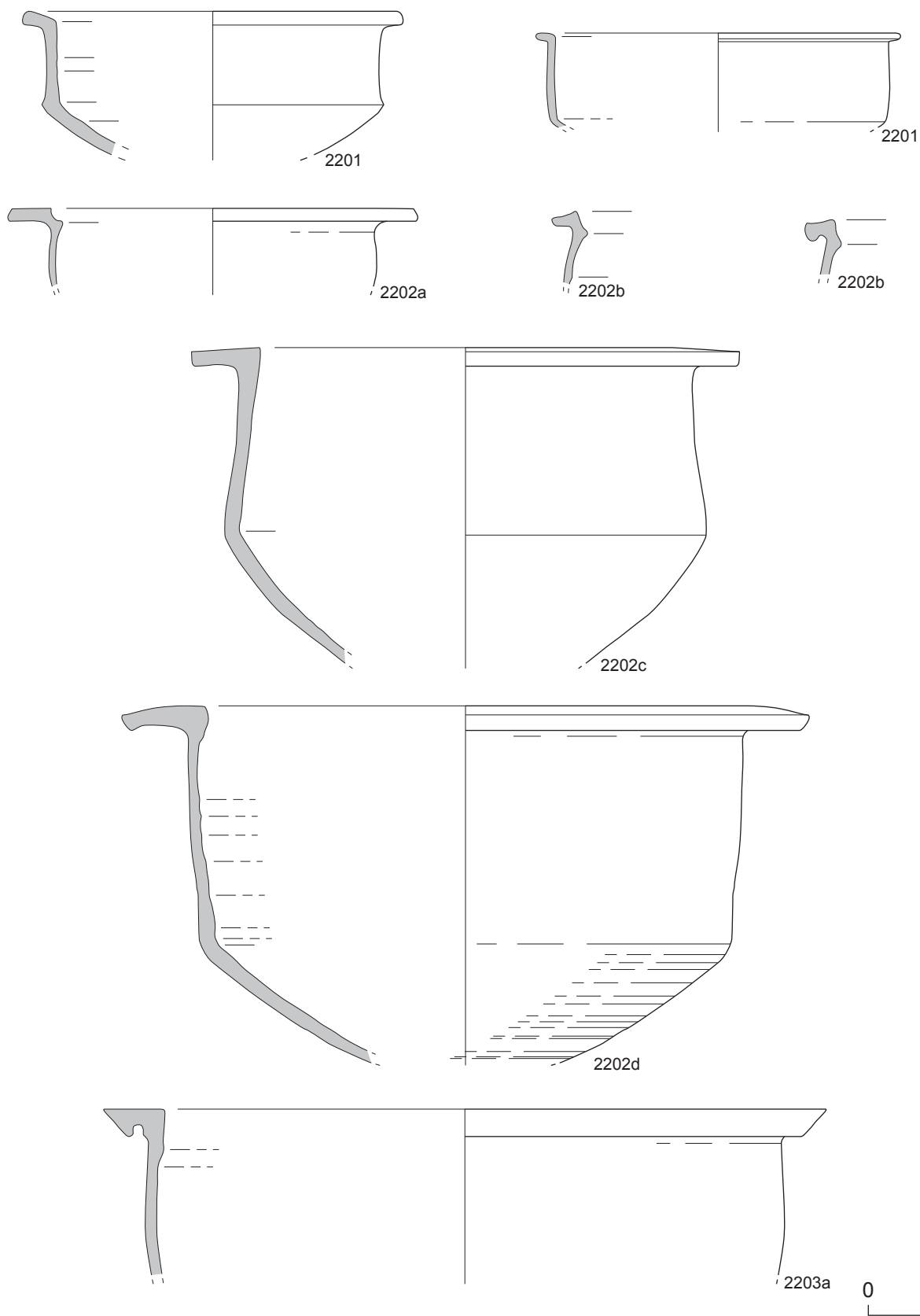

Typologie de la céramique de cuisson de la région romaine. Groupe 2200 : jattes à paroi verticale.

Planche 105

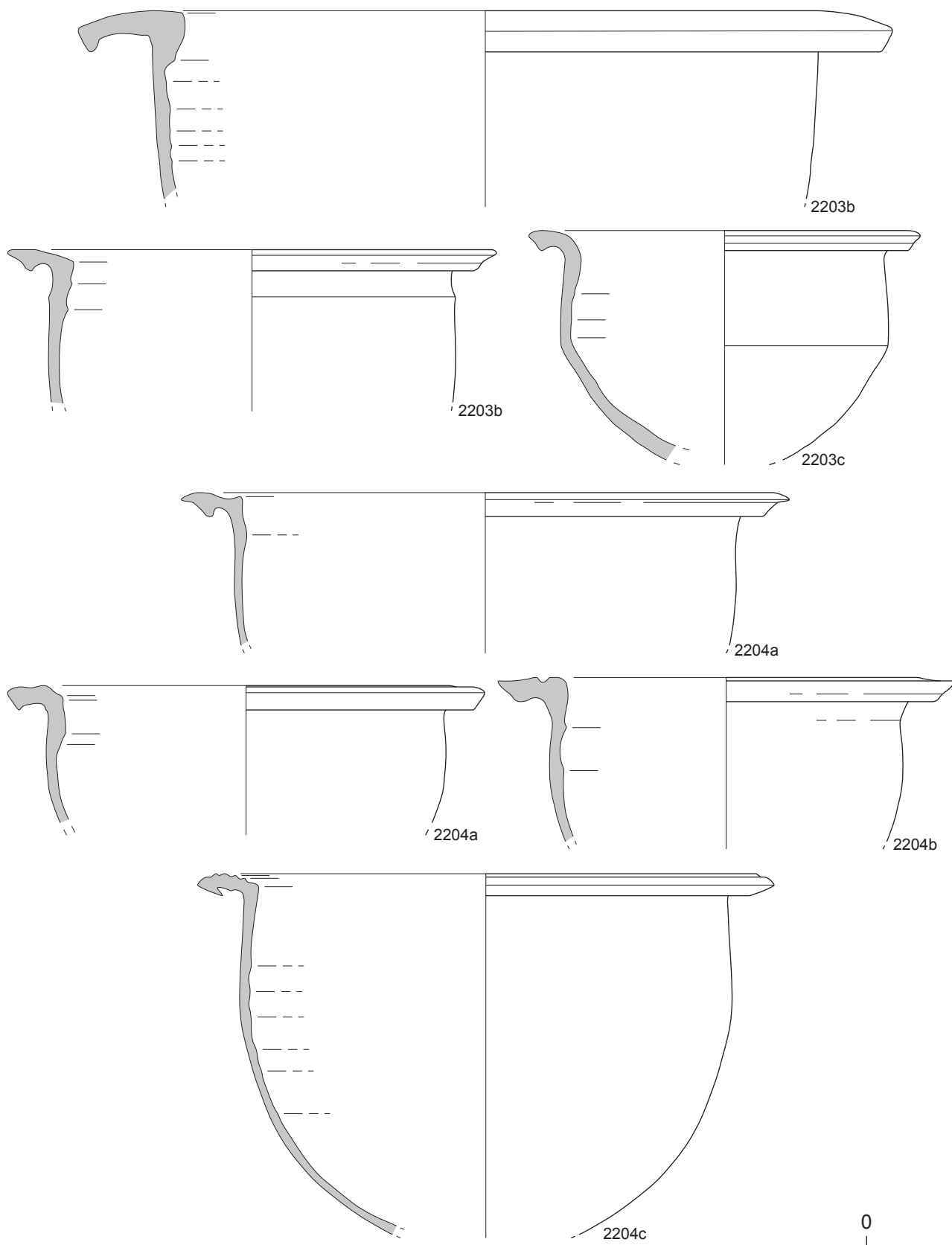

Typologie de la céramique de cuisson de la région romaine. Groupe 2200 : jattes à paroi verticale.

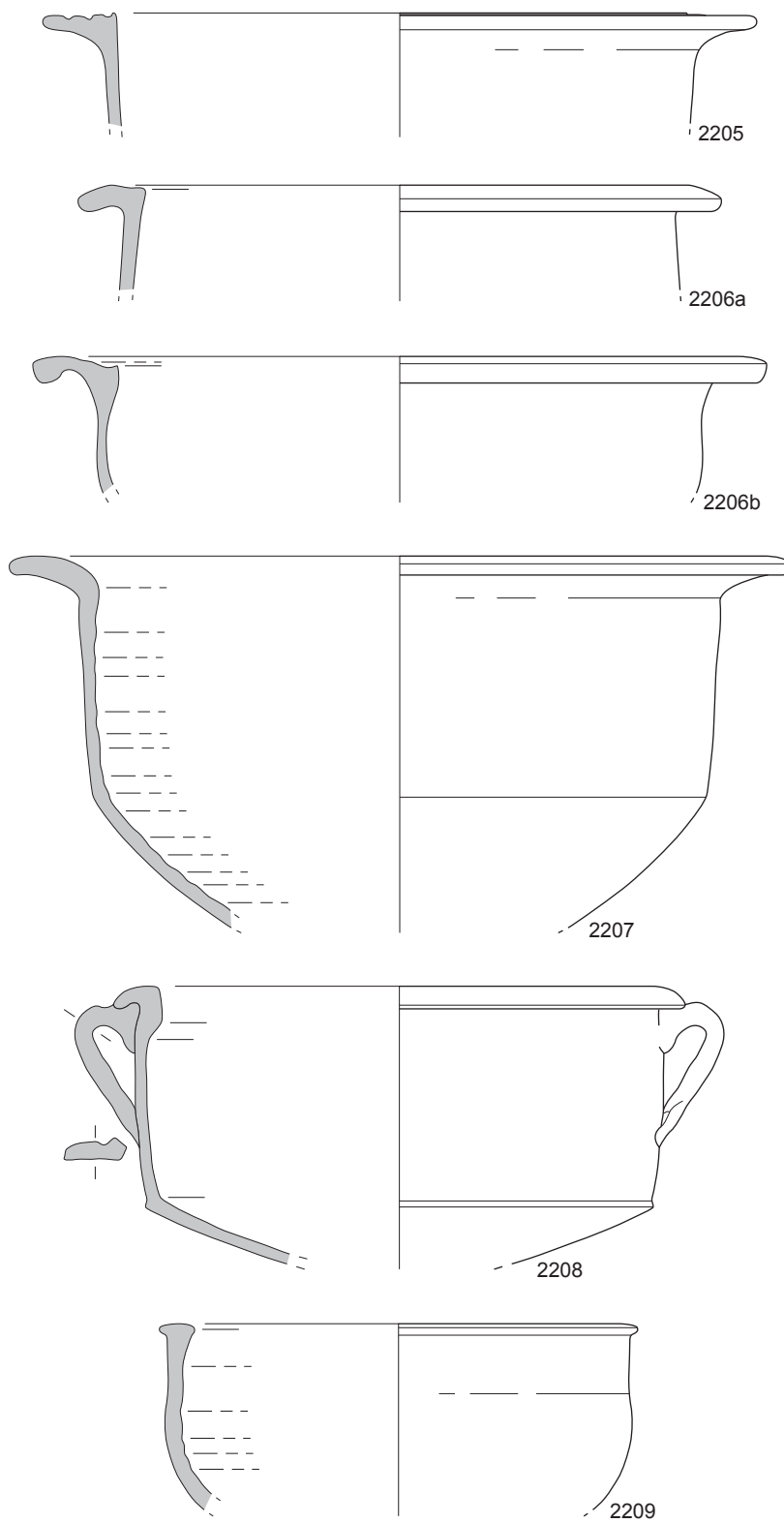

Typologie de la céramique de cuisson de la région romaine. Groupe 2200 : jattes à paroi verticale.

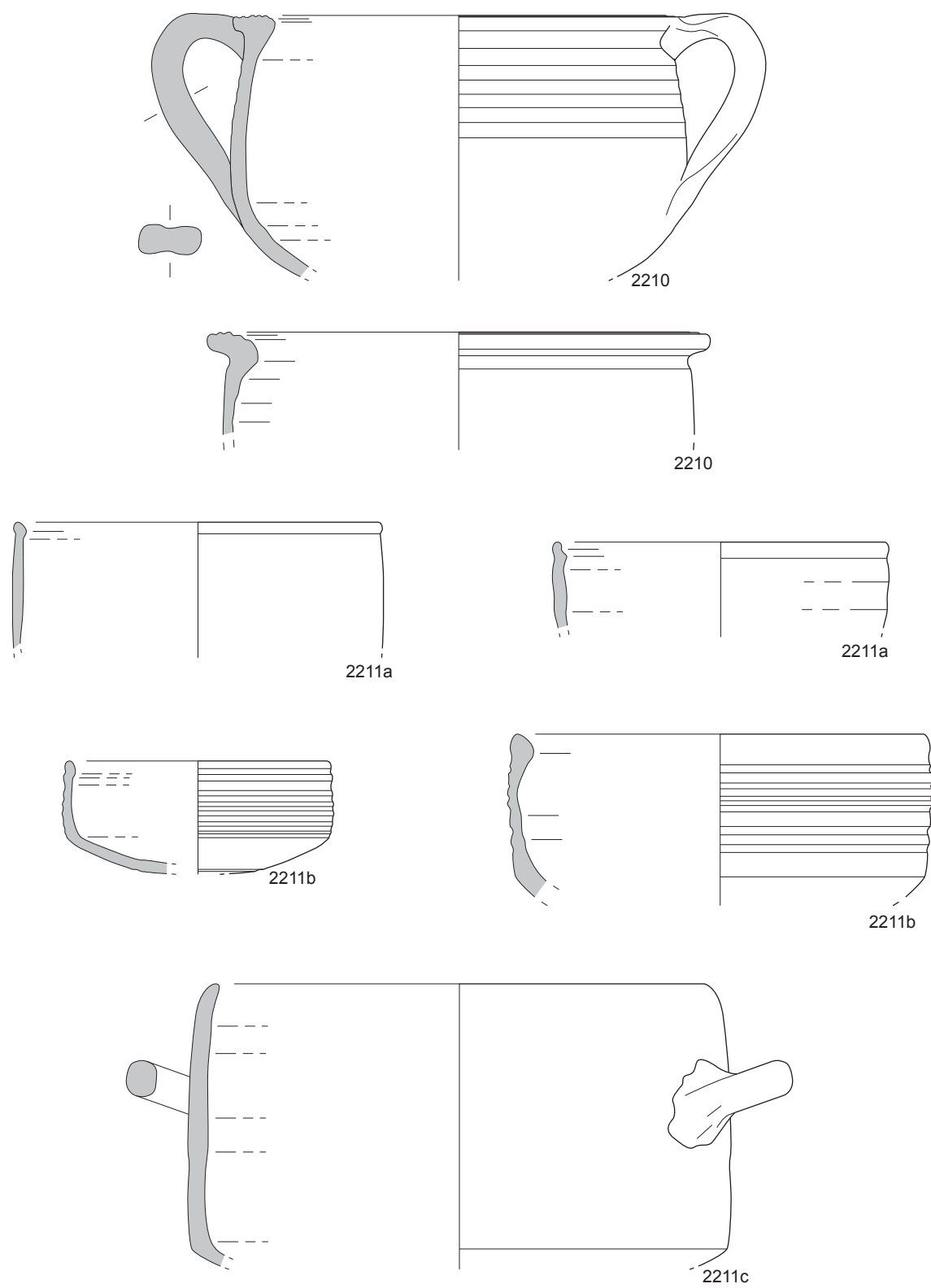

Typologie de la céramique de cuisson de la région romaine. Groupe 2200 : jattes à paroi verticale.

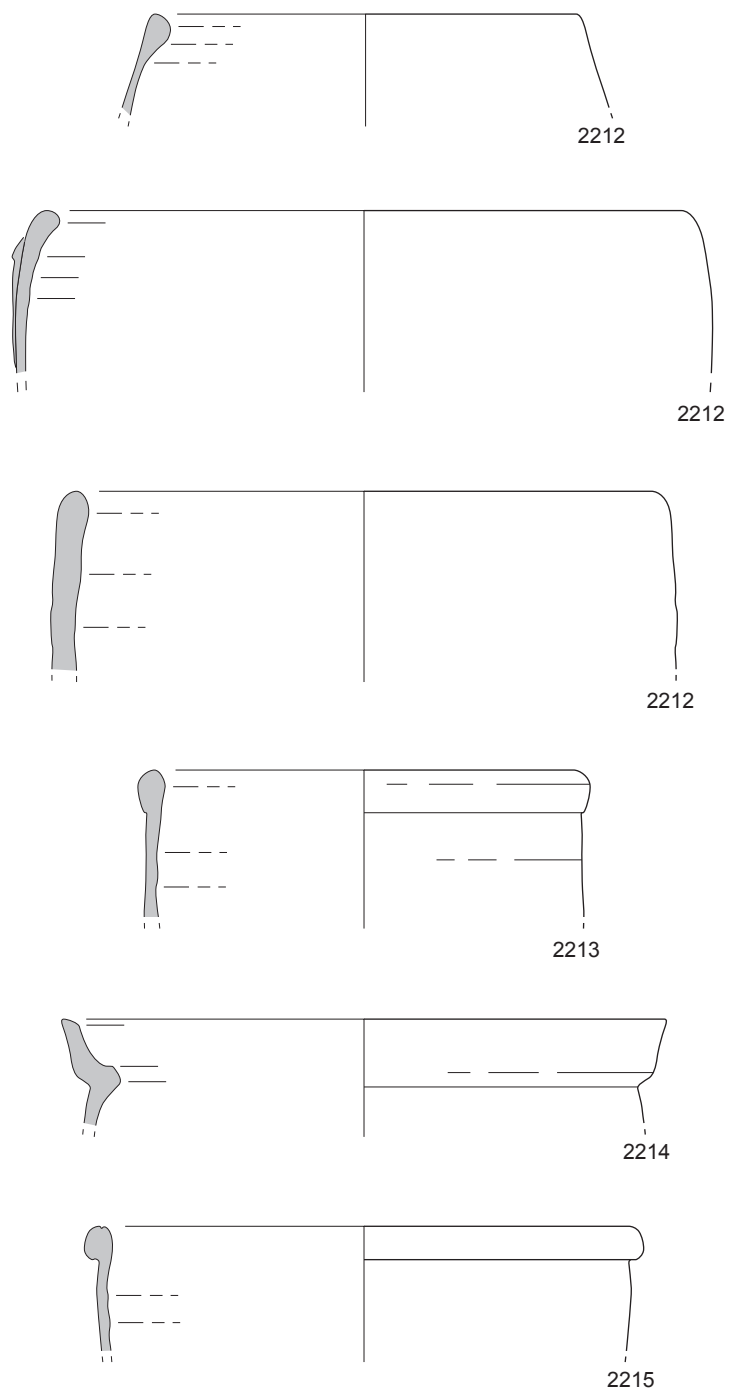

0 5

Typologie de la céramique de cuisson de la région romaine. Groupe 2200 : jattes à paroi verticale.

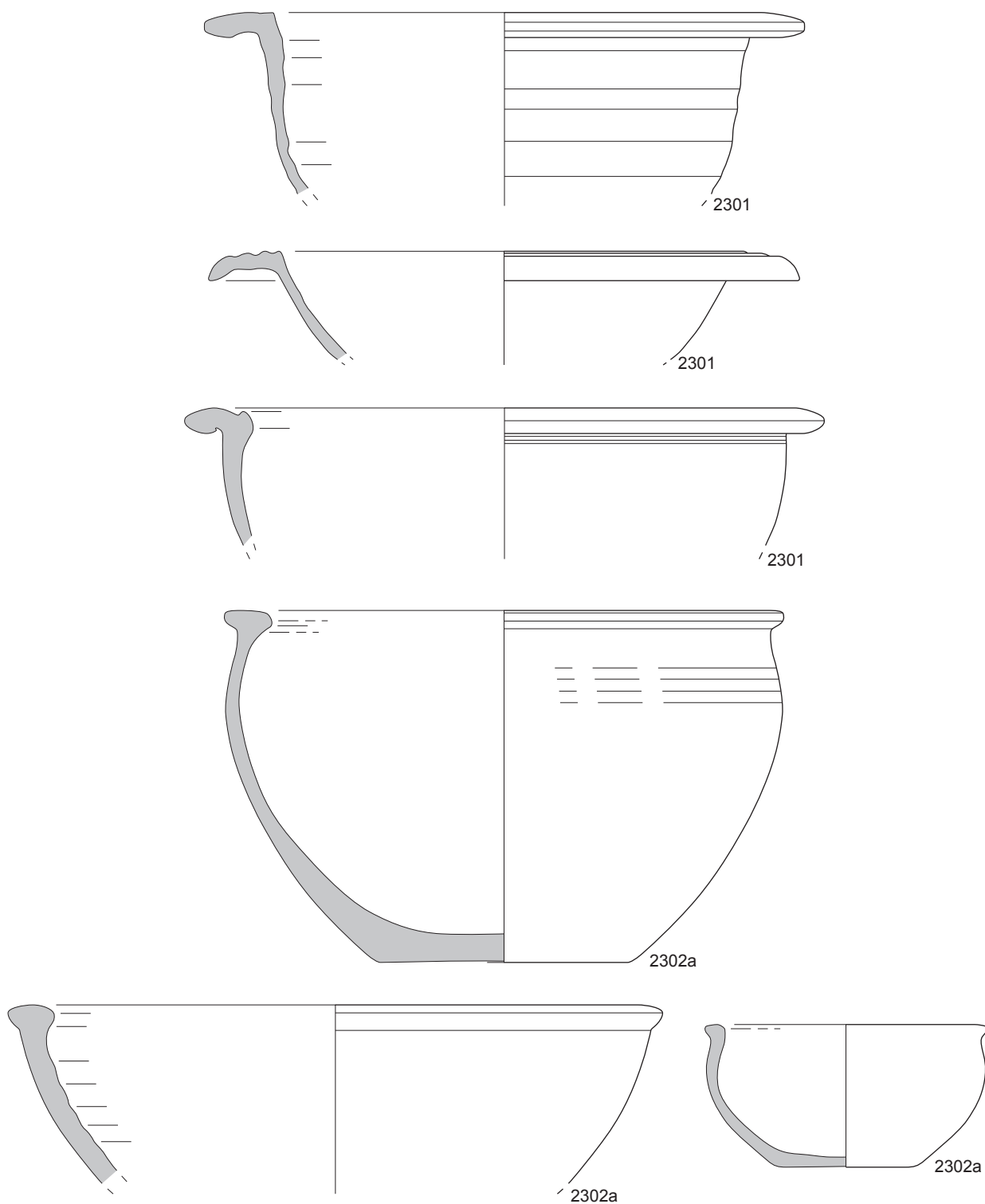

0 5

Typologie de la céramique de cuisson de la région romaine. Groupe 2300 : jattes à paroi courbe ou carénée.

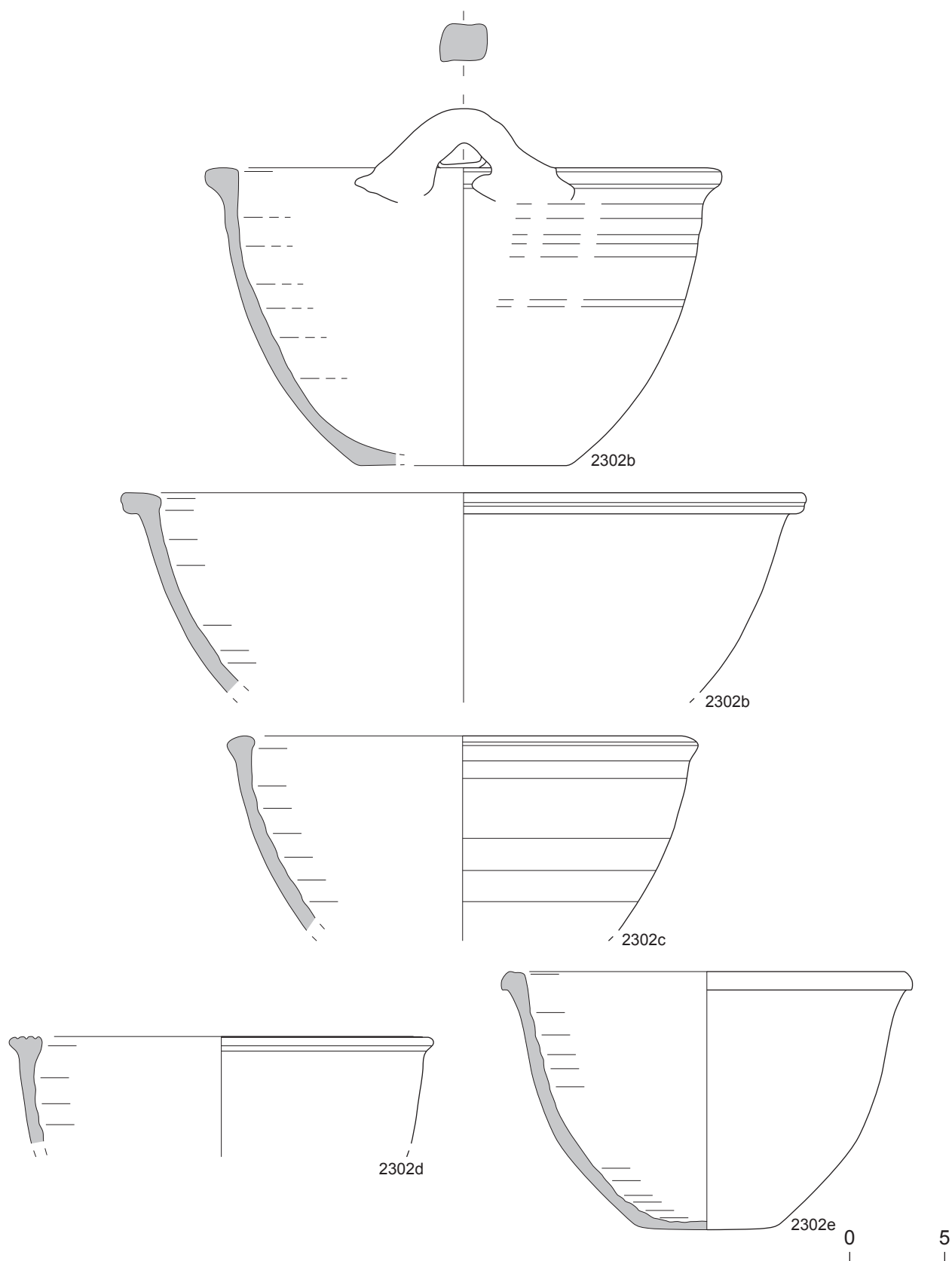

Typologie de la céramique de cuisson de la région romaine. Groupe 2300 : jattes à paroi courbe ou carénée.

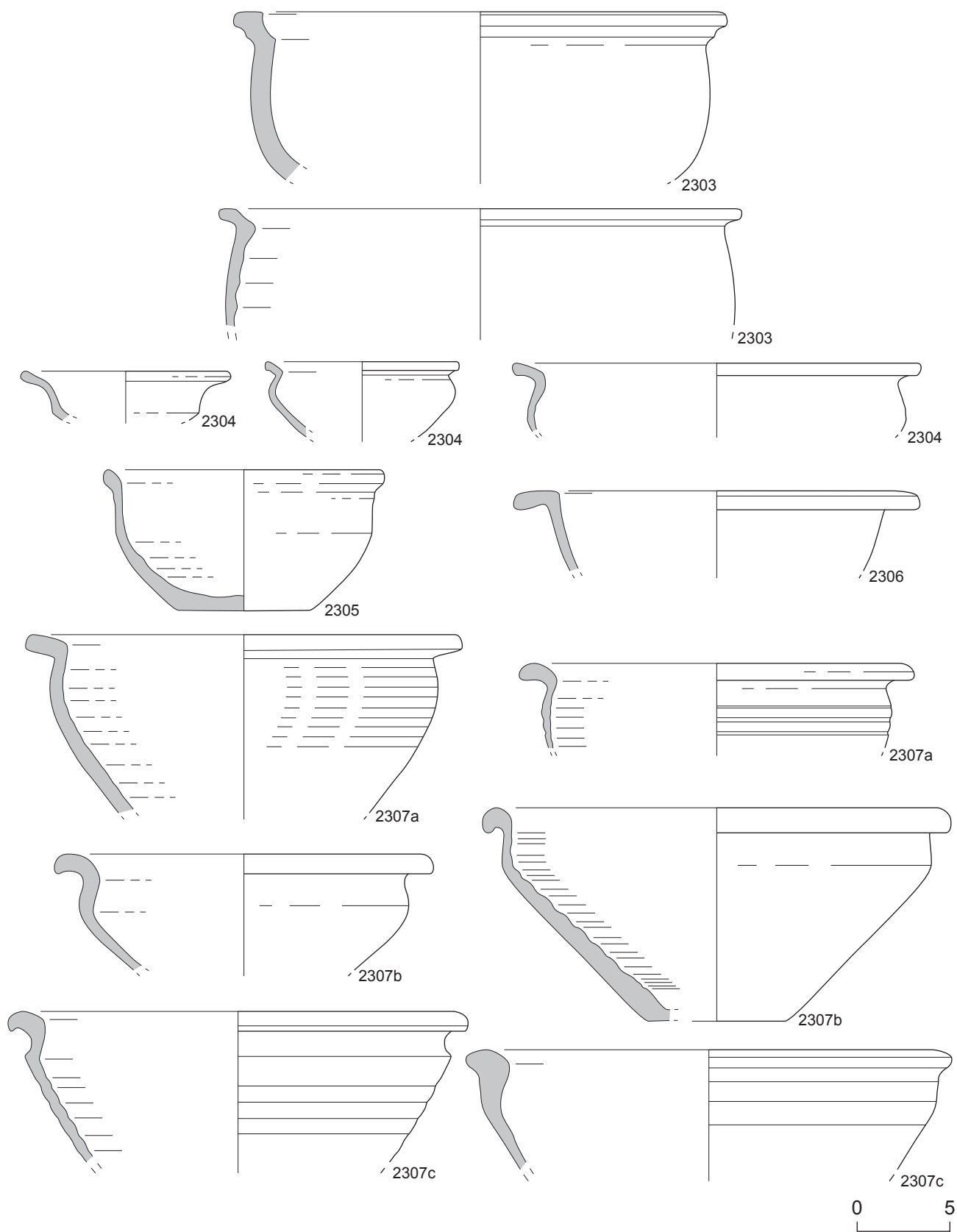

Typologie de la céramique de cuisson de la région romaine. Groupe 2300 : jattes à paroi courbe ou carénée.

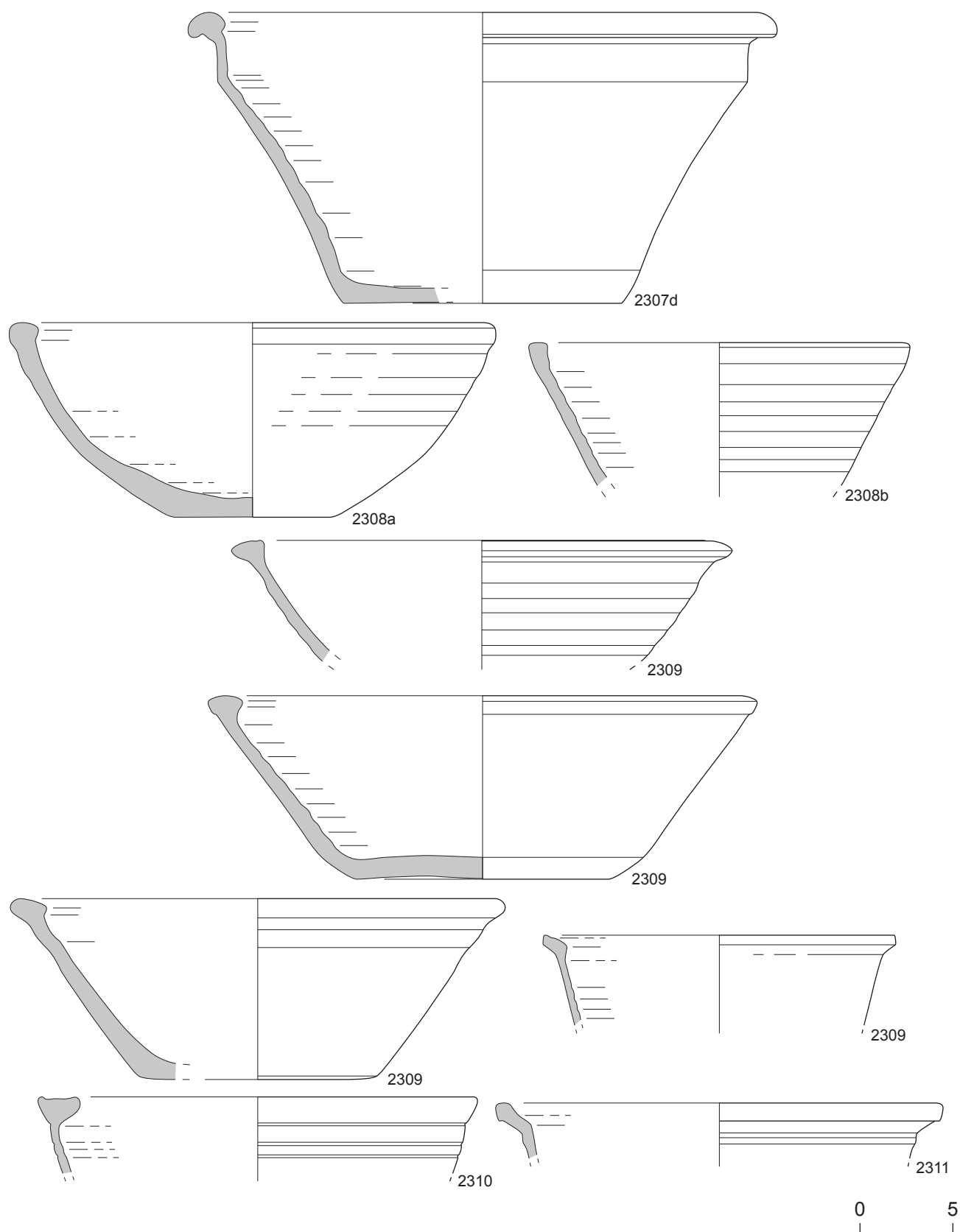

Typologie de la céramique de cuisson de la région romaine. Groupe 2300 : jattes à paroi courbe ou carénée.

Planche 113

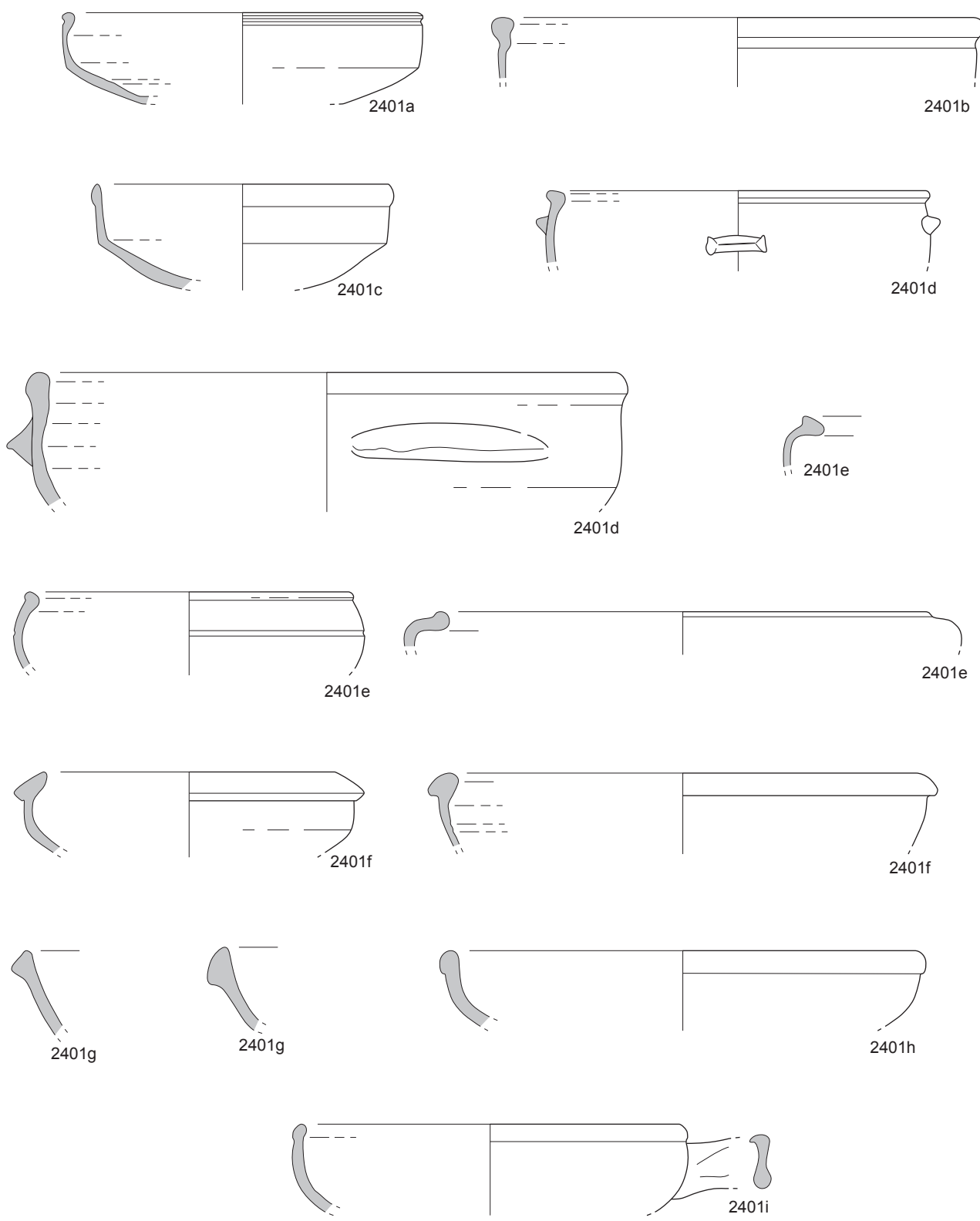

0 5

Typologie de la céramique de cuisson de la région romaine. Groupe 2400 : plats à cuire.

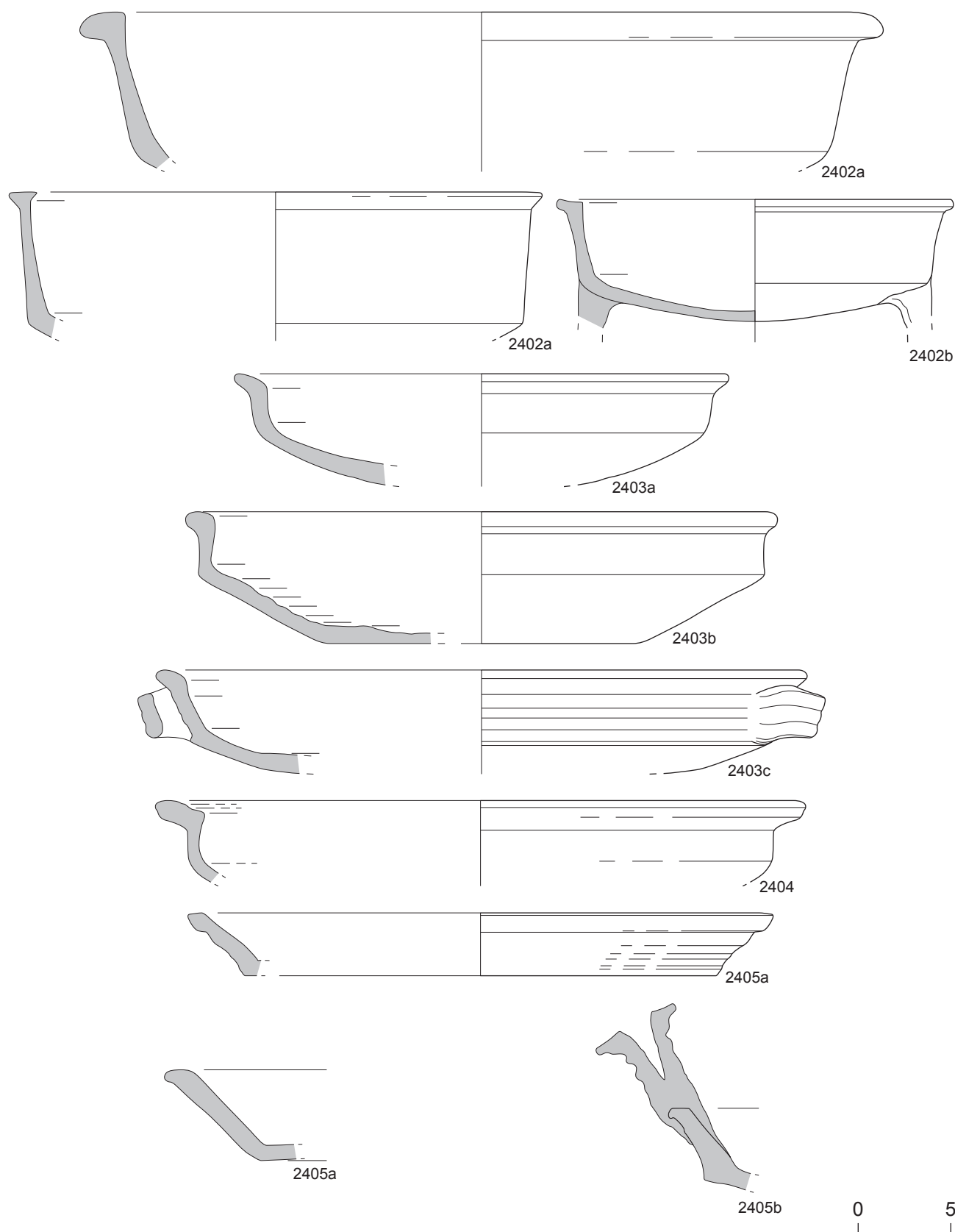

Typologie de la céramique de cuisson de la région romaine. Groupe 2400 : plats à cuire.

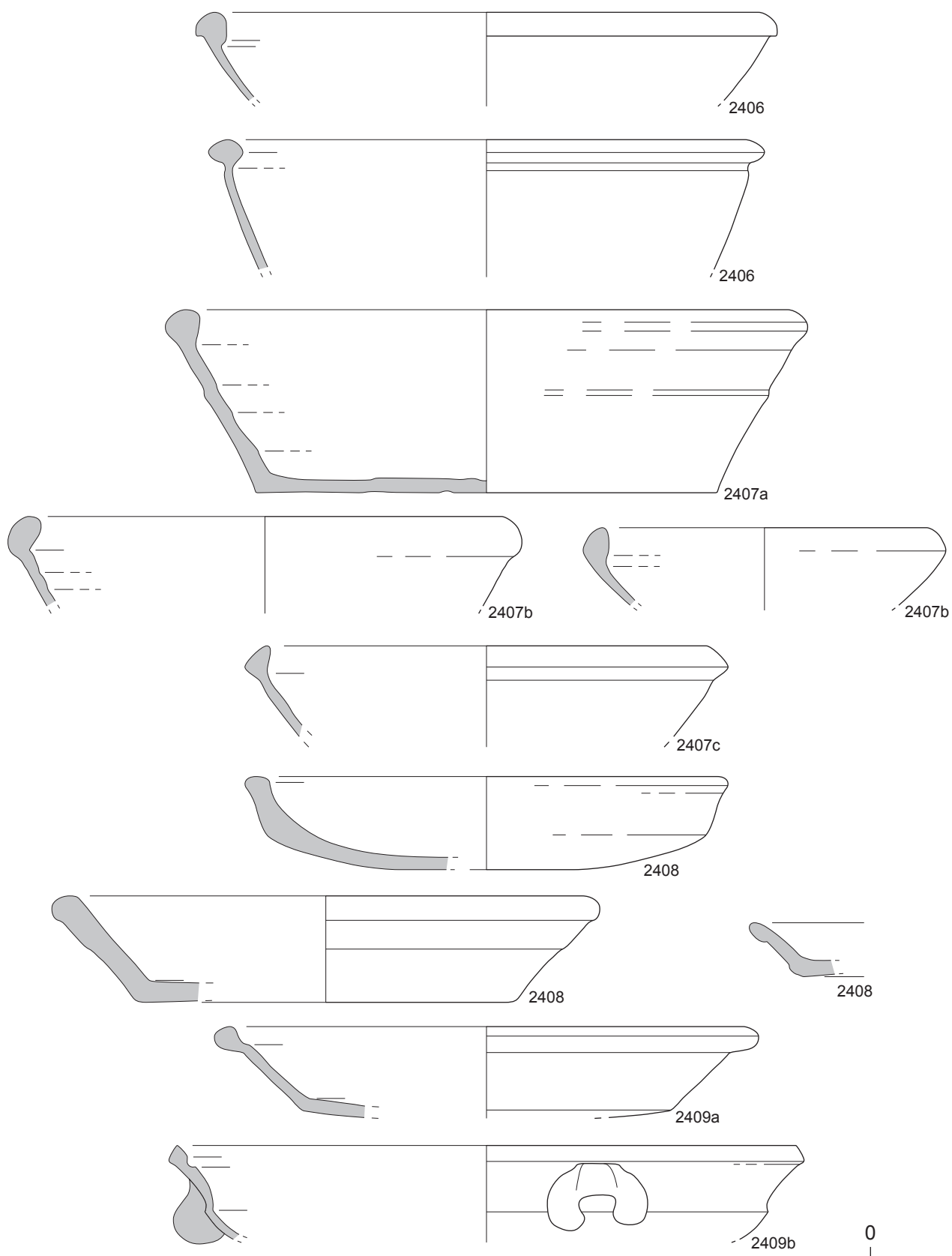

Typologie de la céramique de cuisson de la région romaine. Groupe 2400 : plats à cuire.

Planche 116

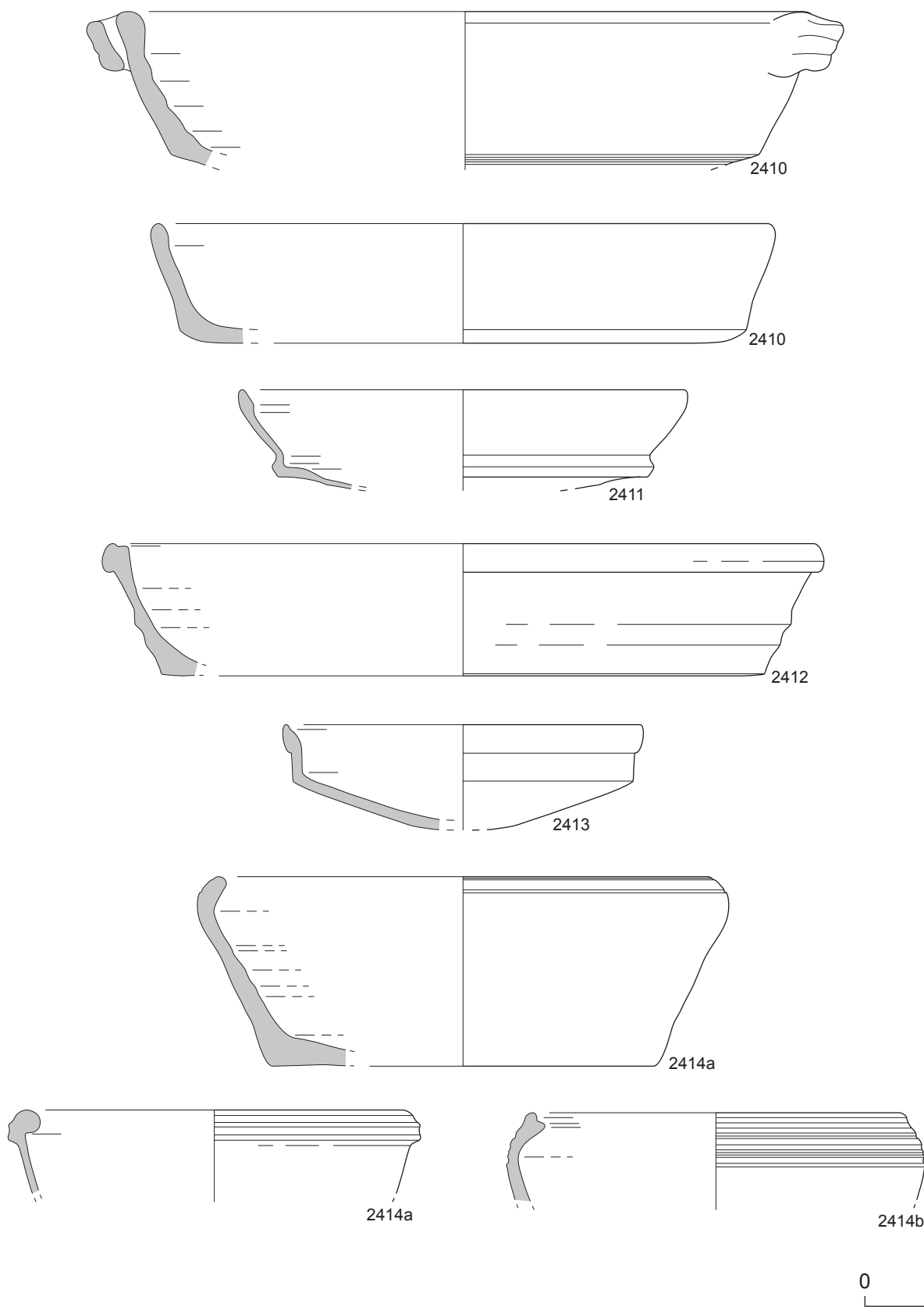

Typologie de la céramique de cuisson de la région romaine. Groupe 2400 : plats à cuire.

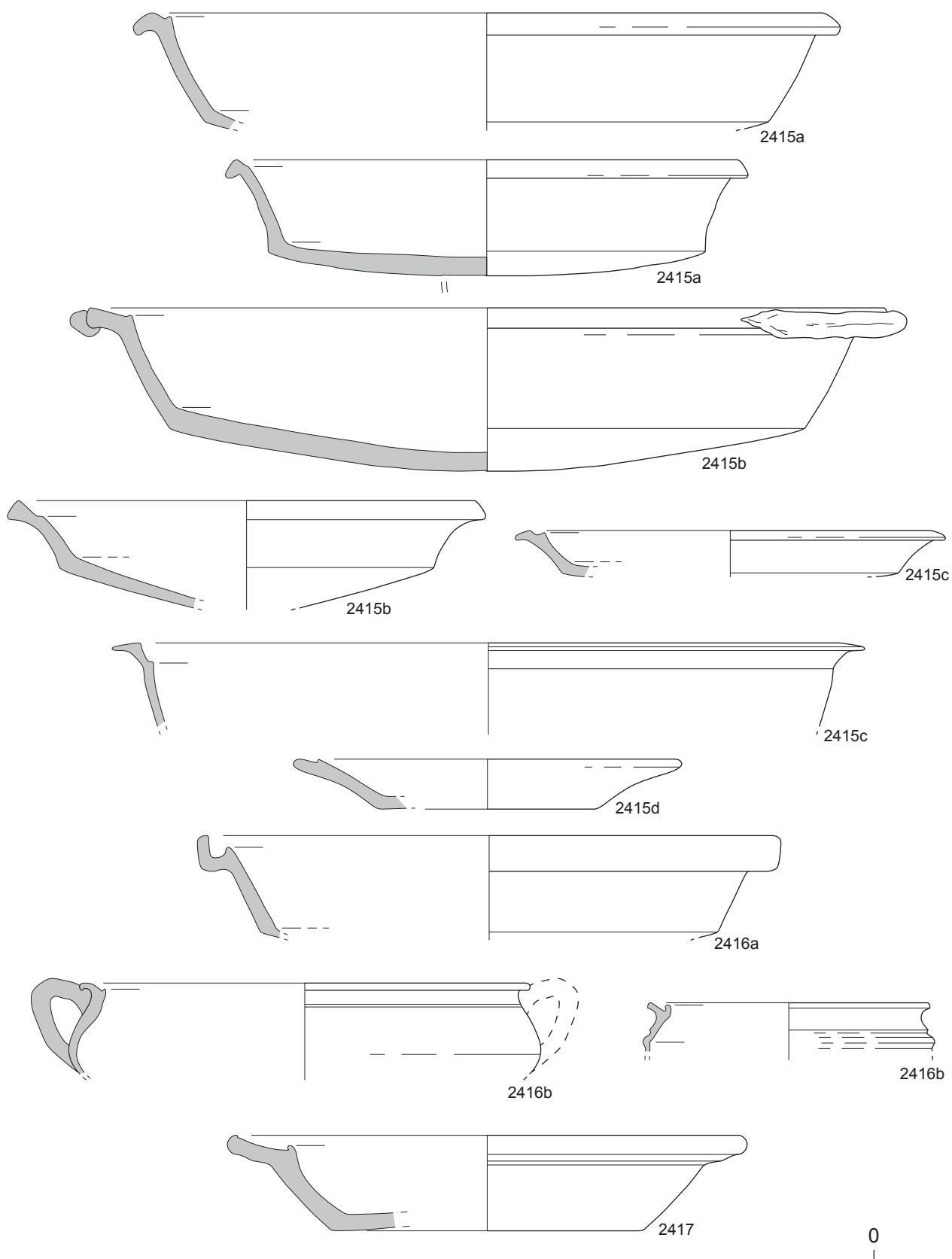

Typologie de la céramique de cuisson de la région romaine. Groupe 2400 : plats à cuire.

Planche 118

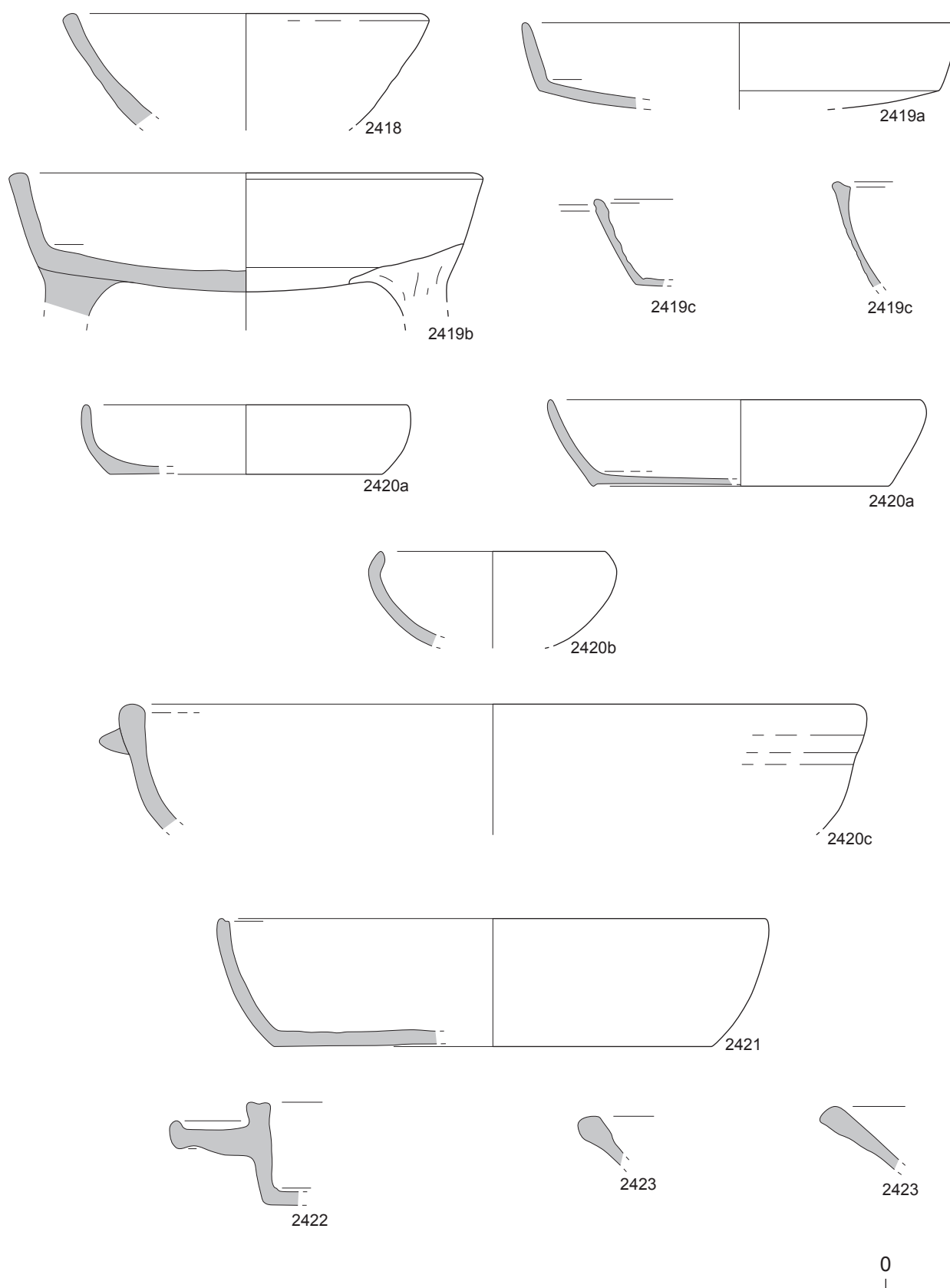

Typologie de la céramique de cuisson de la région romaine. Groupe 2400 : plats à cuire.

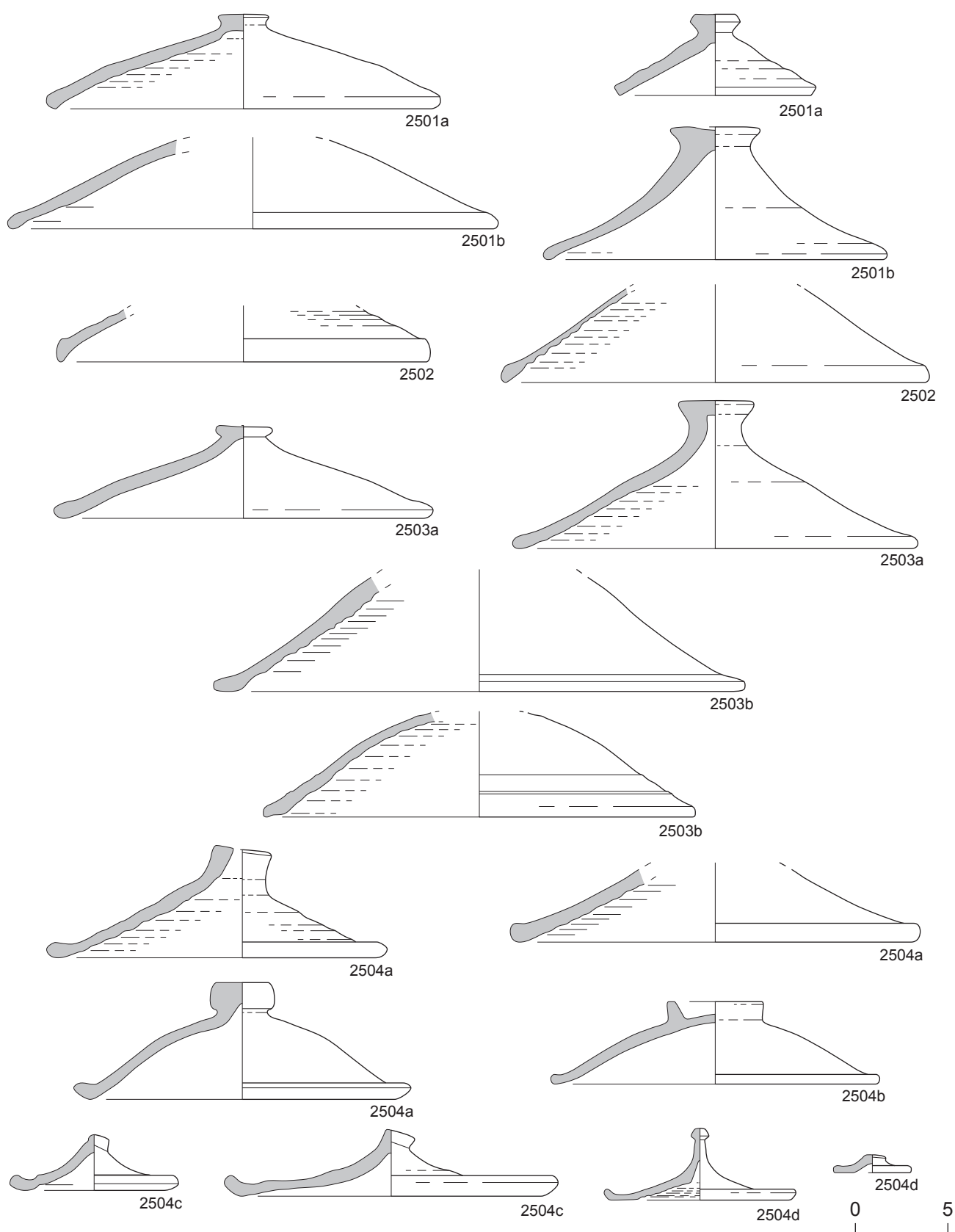

Typologie de la céramique de cuisson de la région romaine. Groupe 2500 : couvercles.

Planche 120

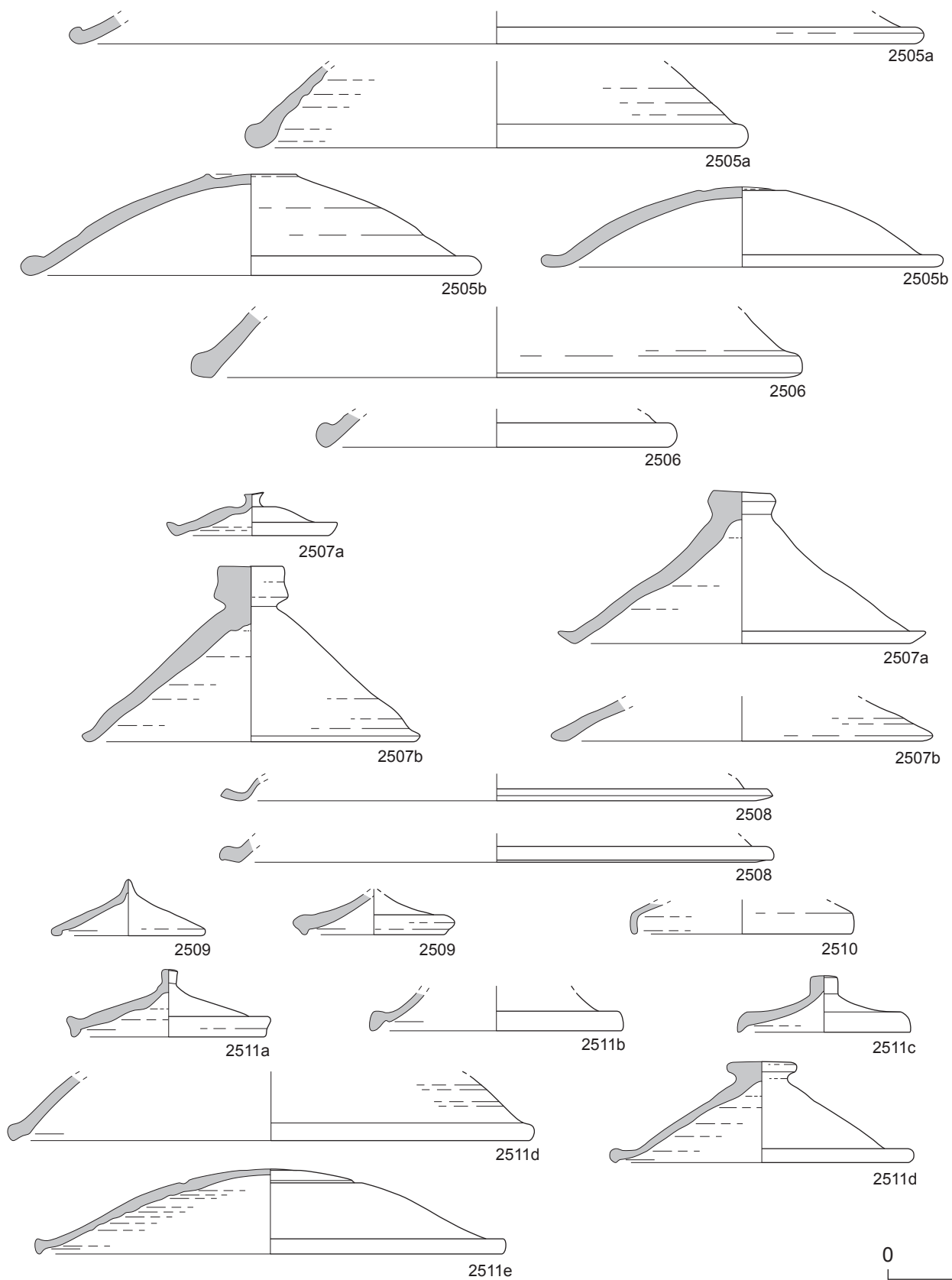

Typologie de la céramique de cuisson de la région romaine. Groupe 2500 : couvercles.

Planche 121

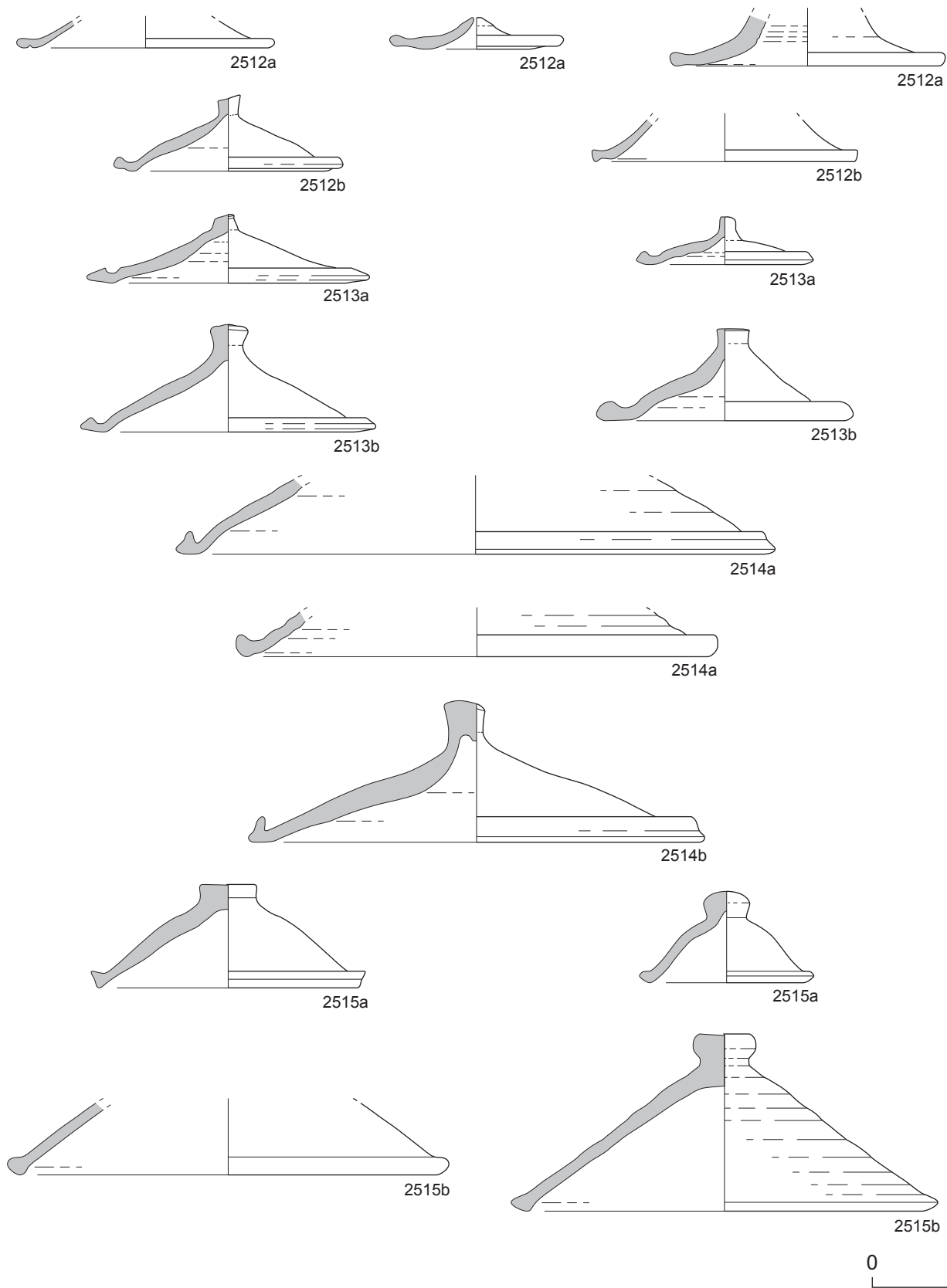

Typologie de la céramique de cuisson de la région romaine. Groupe 2500 : couvercles.

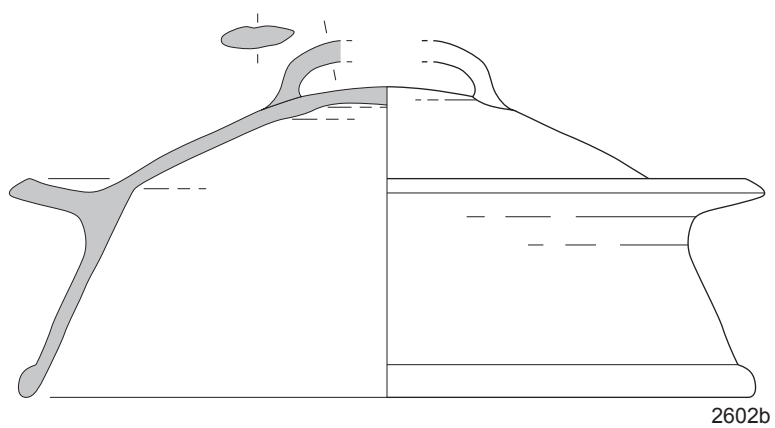
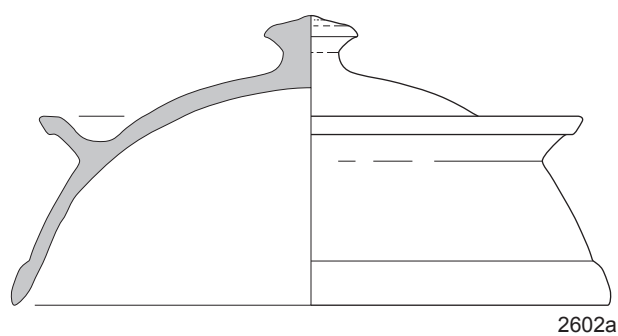
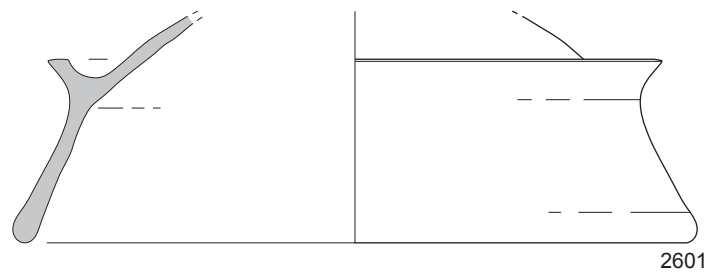

0 5

Typologie de la céramique de cuisson de la région romaine. Groupe 2600 : *clibanus*.

Planche 123

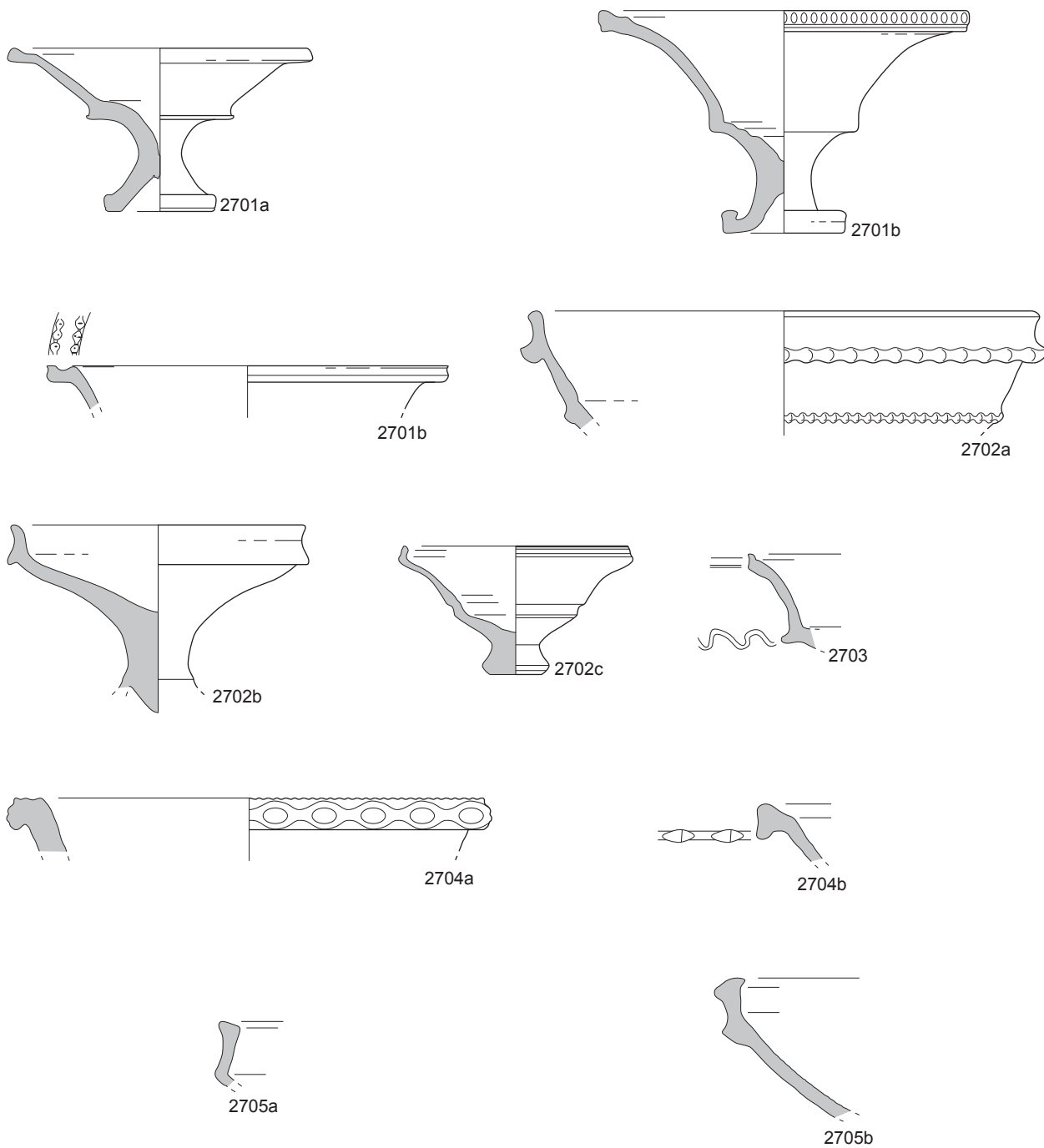

0 5

Typologie de la céramique de cuisson de la région romaine. Groupe 2700 : brûle-parfums.

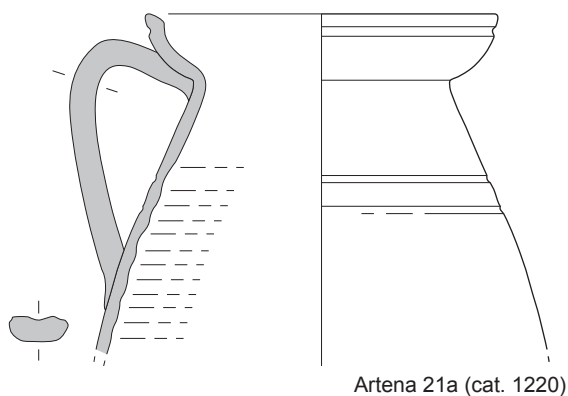

Artena 21a (cat. 1220)

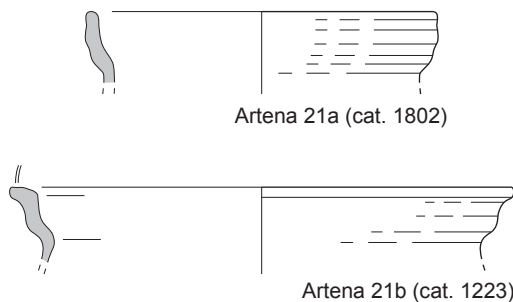

Artena 21a (cat. 1802)

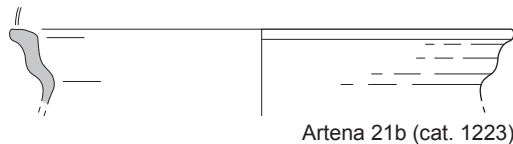

Artena 21b (cat. 1223)

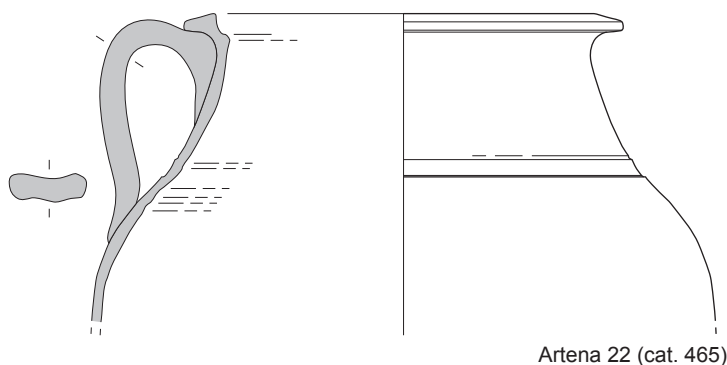

Artena 22 (cat. 465)

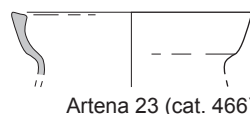

Artena 23 (cat. 466)



Artena 23 (cat. 1228)

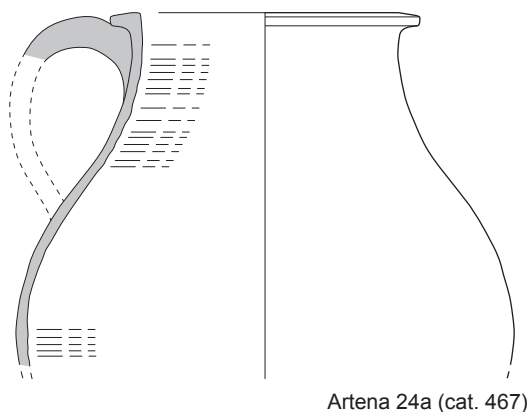

Artena 24a (cat. 467)

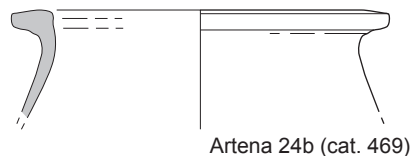

Artena 24b (cat. 469)

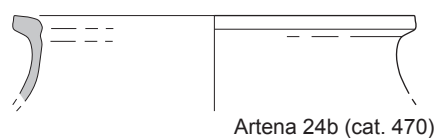

Artena 24b (cat. 470)



Artena 25 (cat. 471)

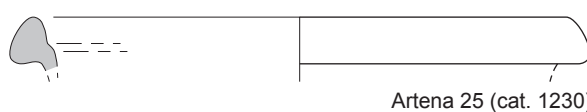

Artena 25 (cat. 1230)

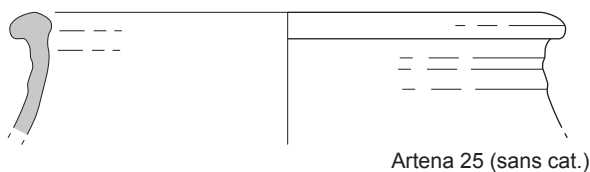

Artena 25 (sans cat.)

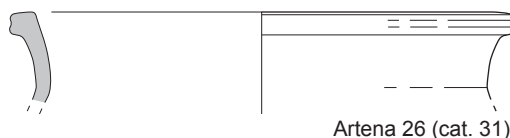

Artena 26 (cat. 31)

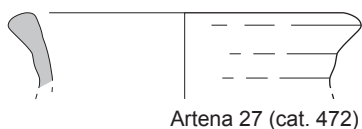

Artena 27 (cat. 472)

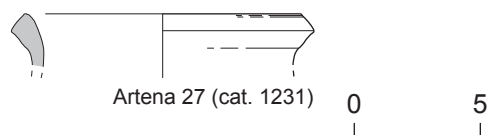

Artena 27 (cat. 1231)



Typologie de la céramique de cuisson de la région d'Artena.

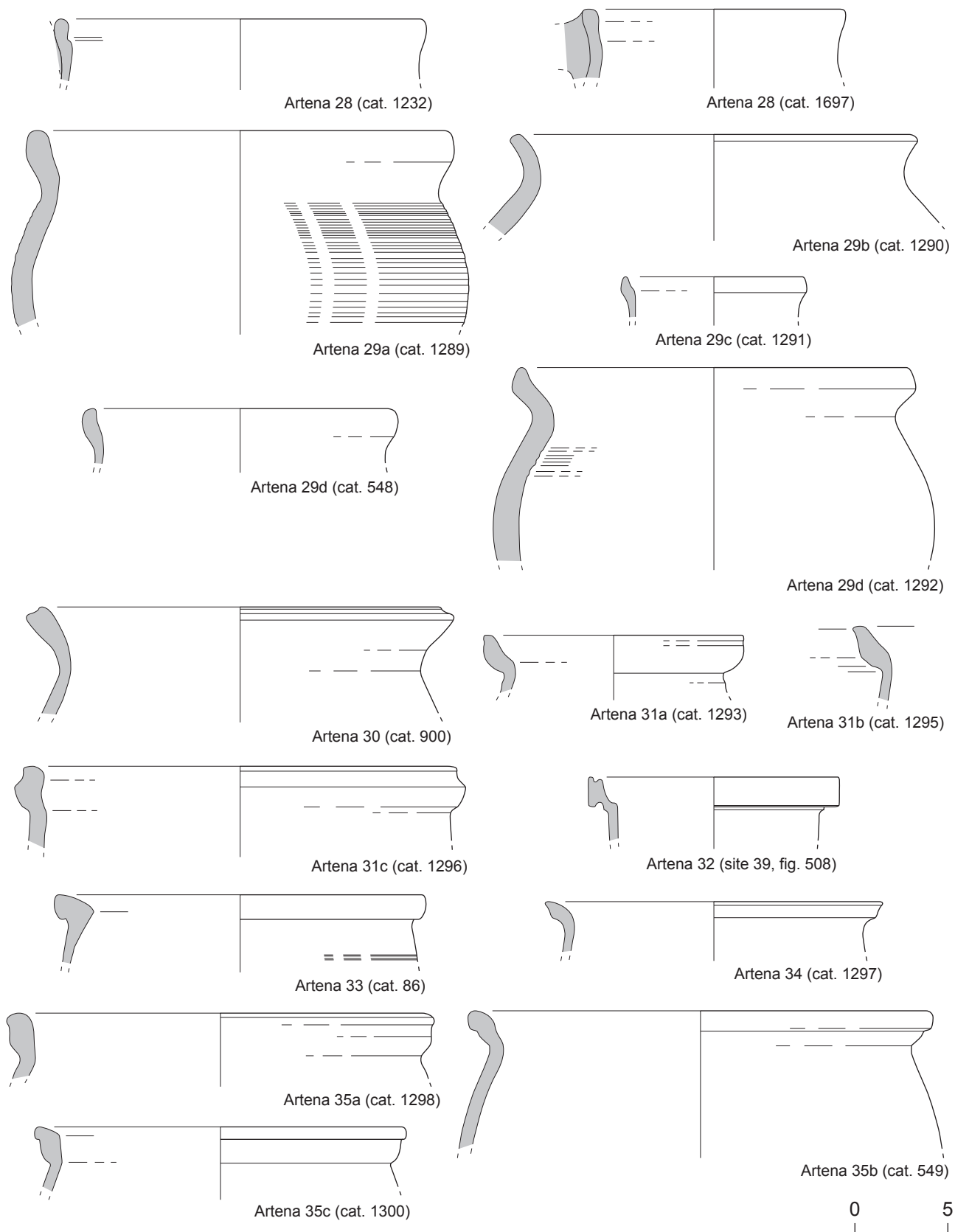

Typologie de la céramique de cuisson de la région d'Artena.

Planche 126

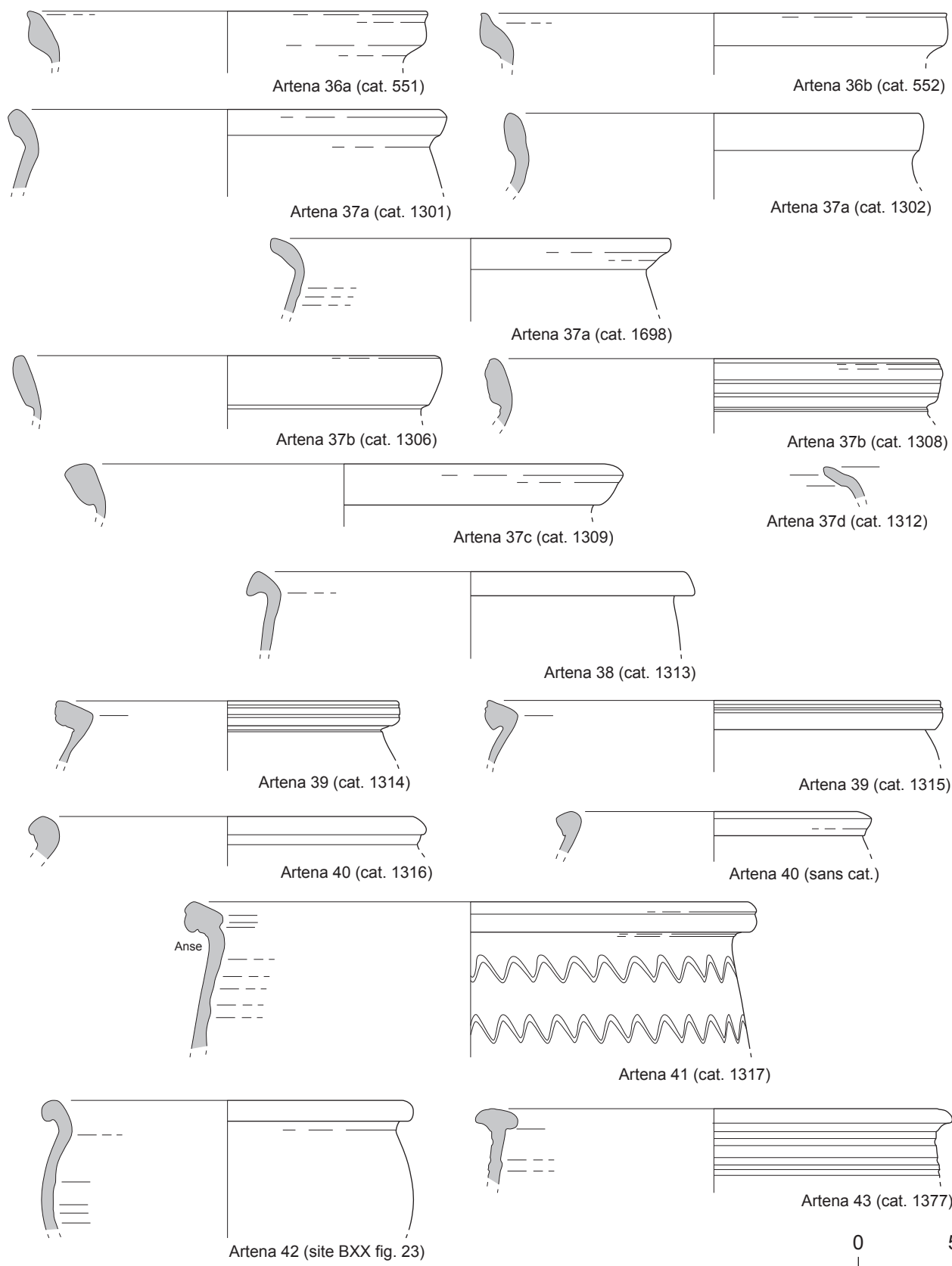

Typologie de la céramique de cuisson de la région d'Artena.

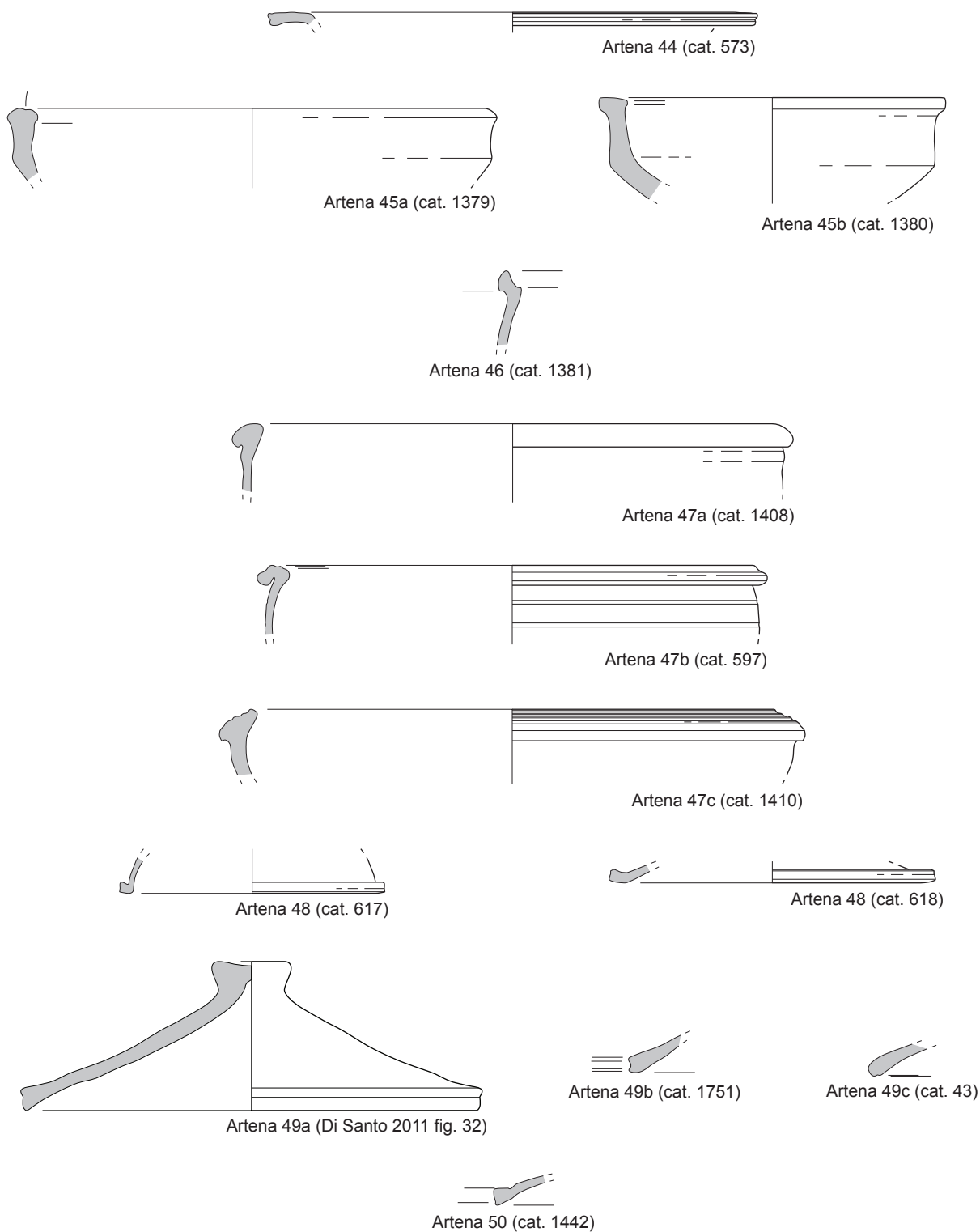

0 5

Typologie de la céramique de cuisson de la région d'Ardena.

Planche 128

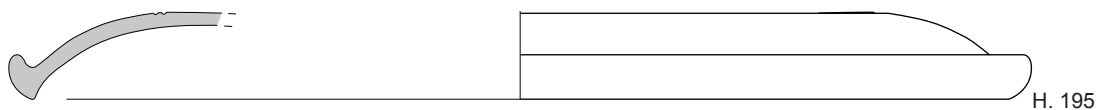
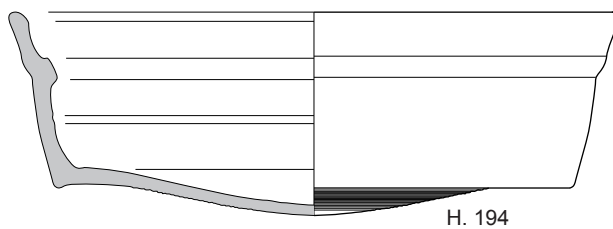
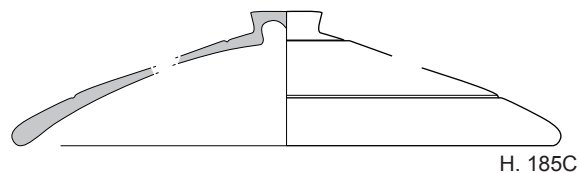
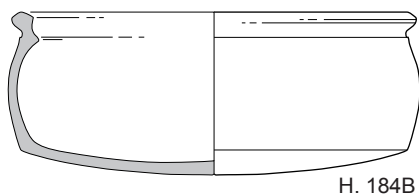
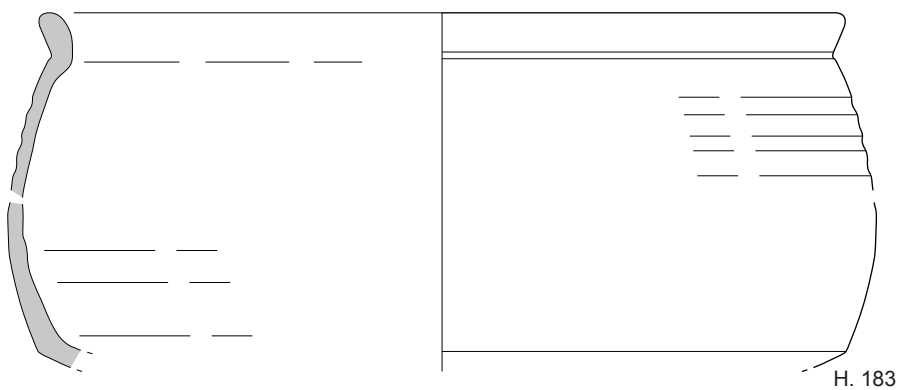
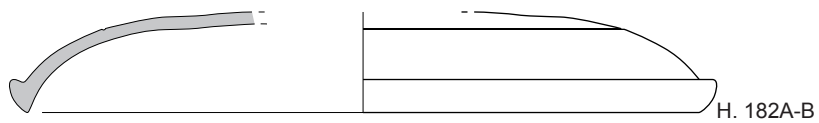
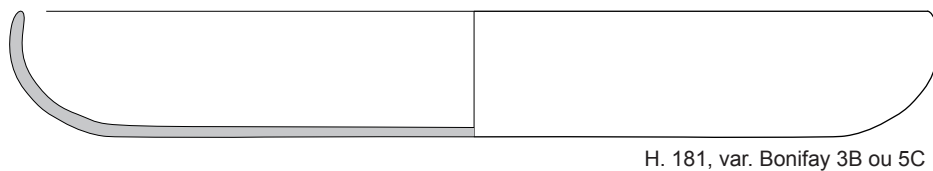
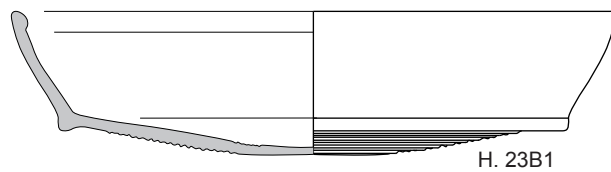
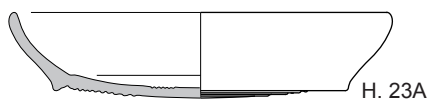

0 5

Typologie de la céramique de cuisson africaine (H. = Hayes).

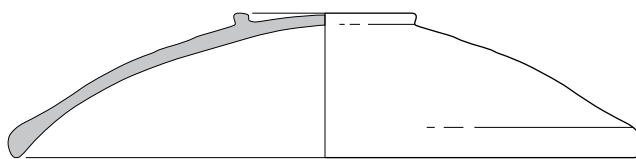

H. 196A

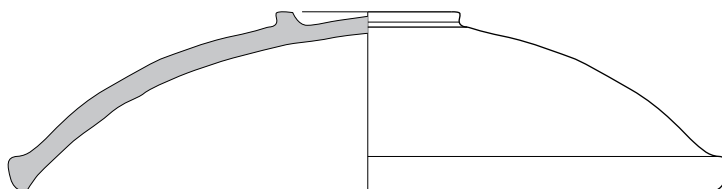

H. 196 tardif

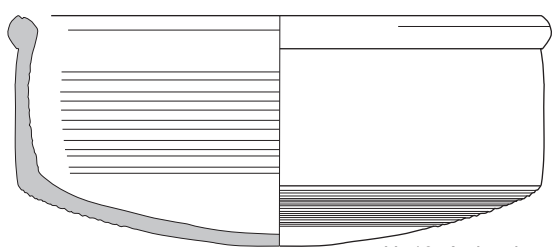

H. 197A classique

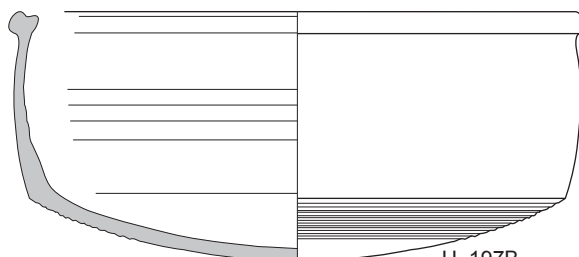

H. 197B

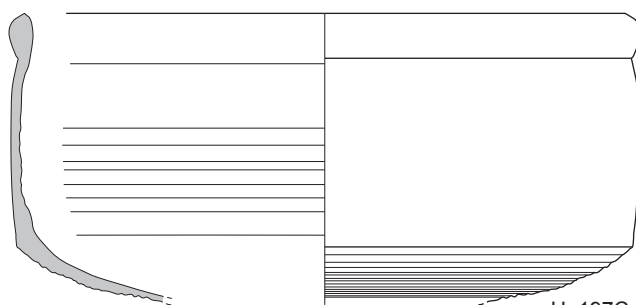

H. 197C



Ostia I, 263

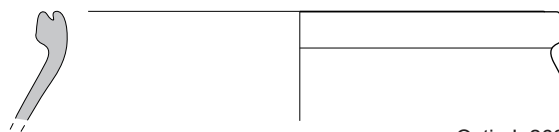

Ostia I, 268-269

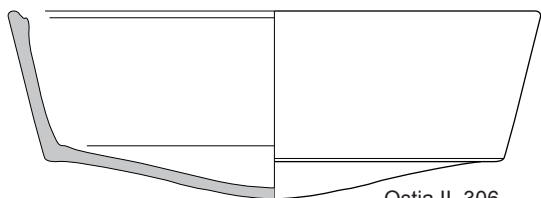

Ostia II, 306

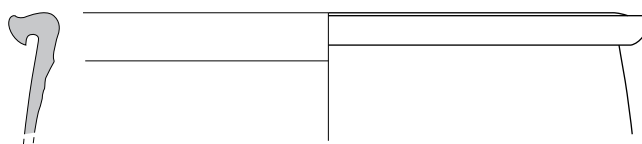

Ostia II, 312



Typologie de la céramique de cuisson africaine (H. = Hayes).

Planche 130

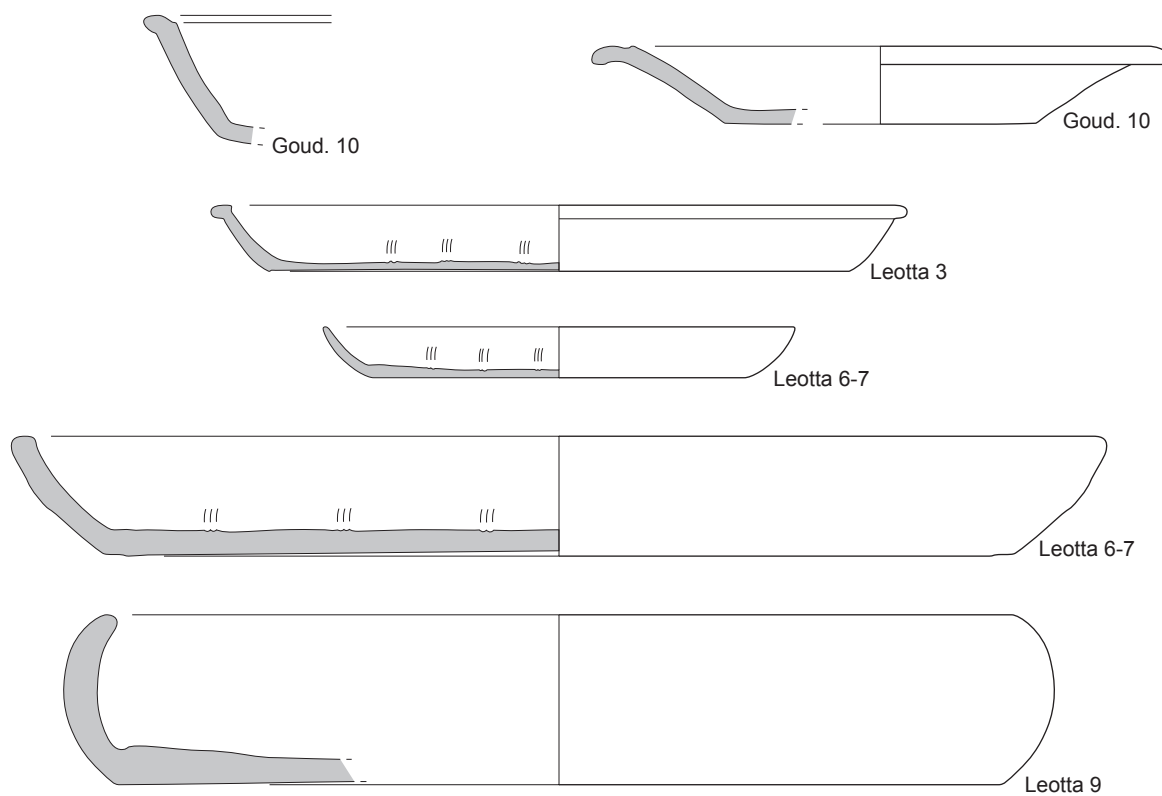

0 5

Typologie de la céramique à vernis rouge interne.

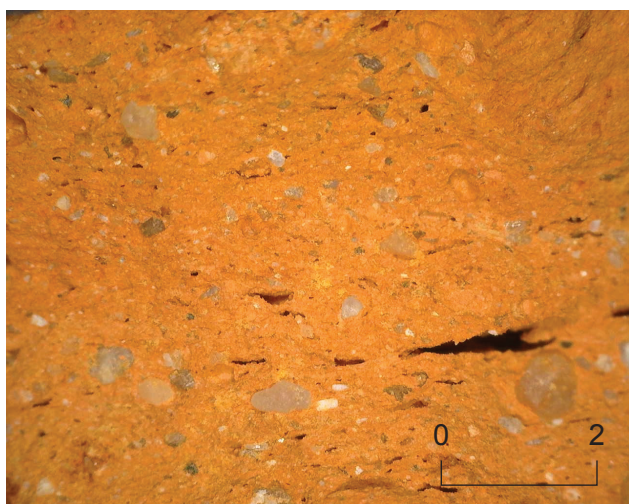

a. Pâte CNT-1 (00.AR.33603.10).

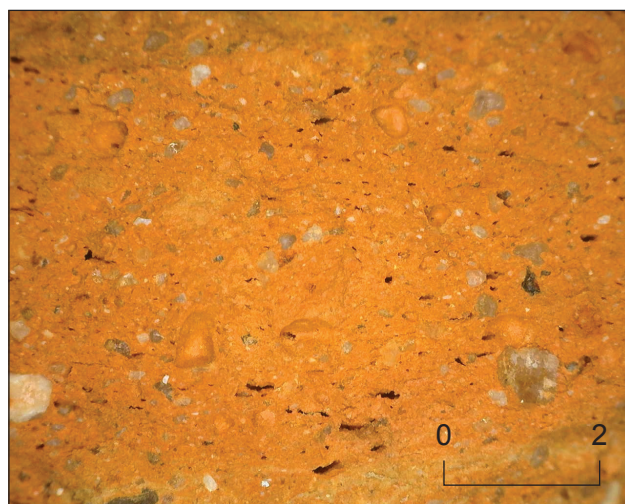

b. Pâte CNT-1 (98.AR.29403.155).

Groupe de pâtes de la CNT.



a. Pâte AM-Italie (99.AR.40303.92).



b. Pâte AM-Italie (97.AR.6303.8).

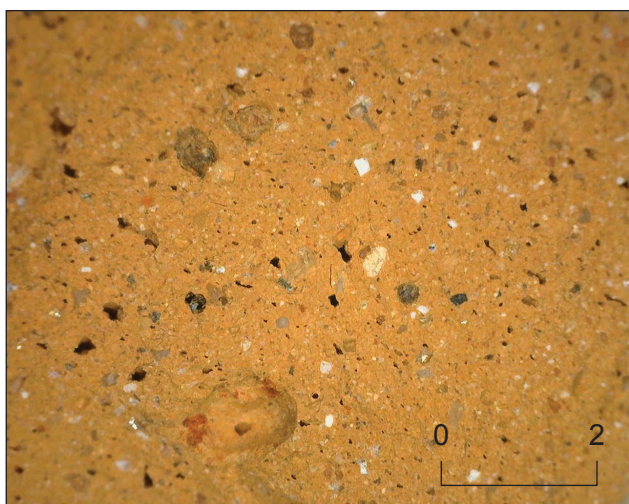

c. Pâte AM-Italie (15.AR.31004.2).

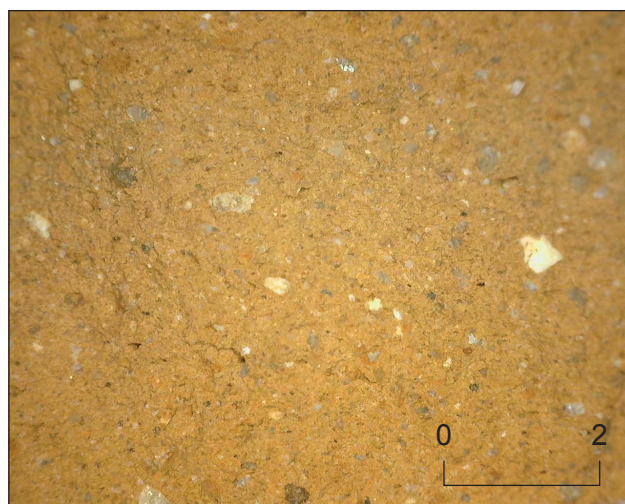

d. Pâte AM-Italie (09.AR.63007.3.1/31).

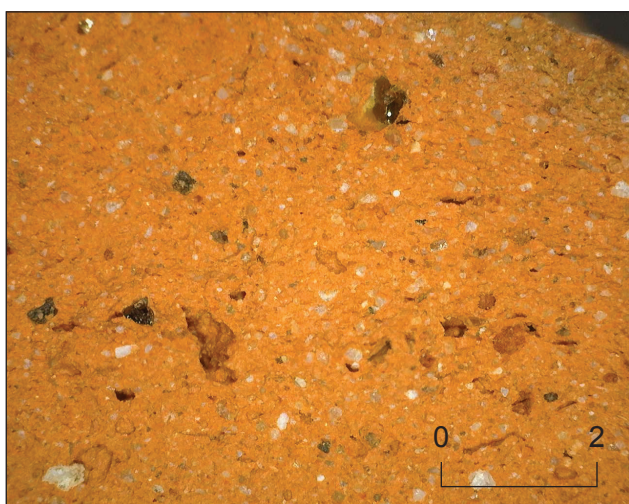

e. Pâte AM-Italie (10.AR.60503.12).



f. Pâte AM-Italie (04.AR.63703.11-12).

Groupes de pâtes des AM-It.

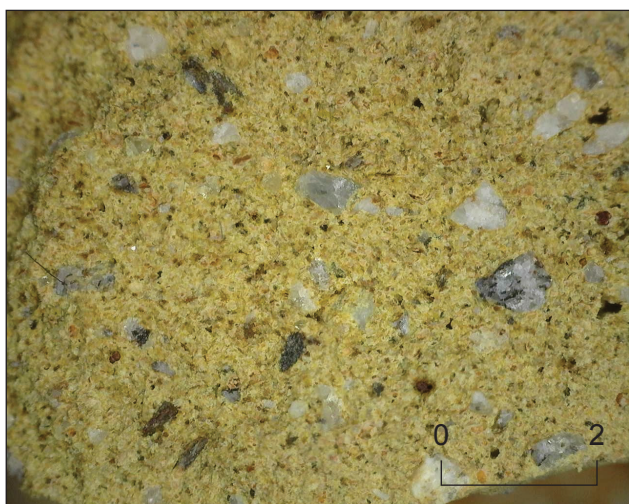

a. Pâte AM-Italie (02.AR.51403.121).



b. Pâte AM-Italie (11.AR.63503.260).

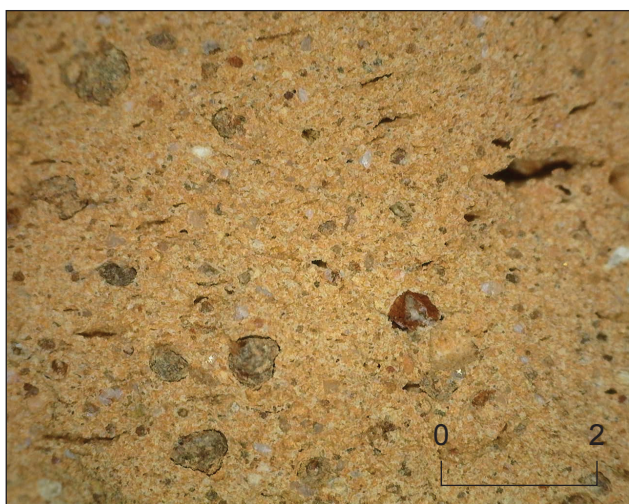

c. Pâte AM-Italie (98.AR.17303.75).

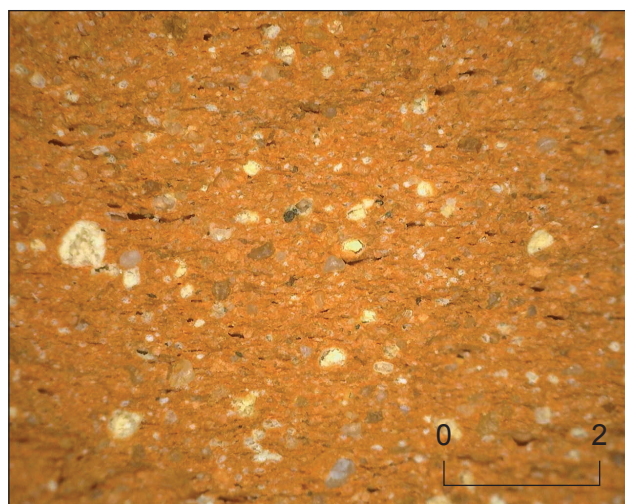

d. Pâte AM-Afrique (00.AR.42303.36).



e. Pâte AM-Afrique (14.AR.65403.74).

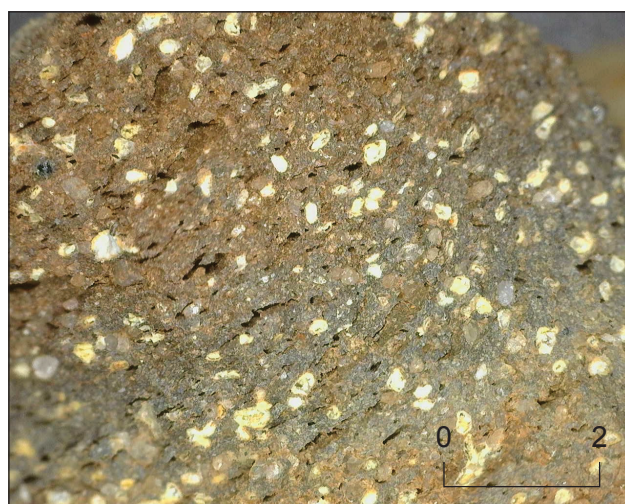

f. Pâte AM-Afrique (10.AR.60403.137).

Groupes de pâtes des AM-It et AM-Afr.

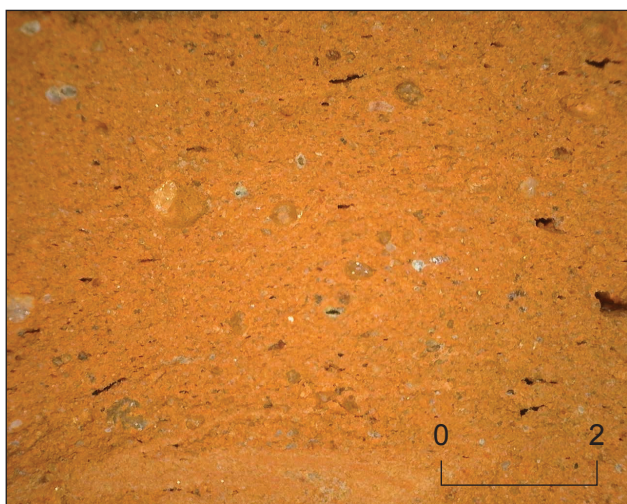

a. Pâte AM-Afrique (00.AR.43303.1).

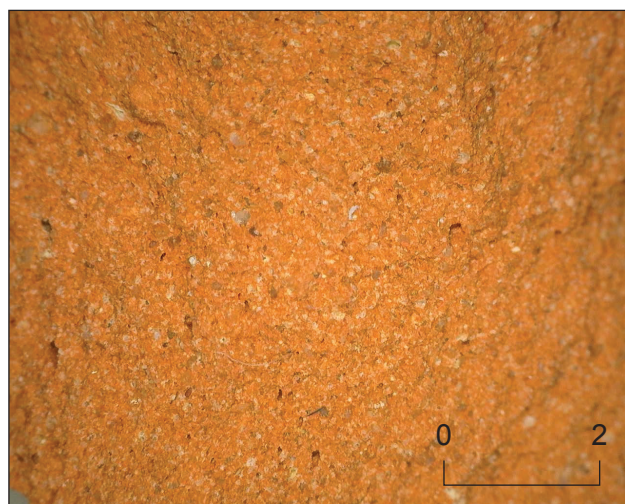

b. Pâte AM-Afrique (98.AR.31303.99).

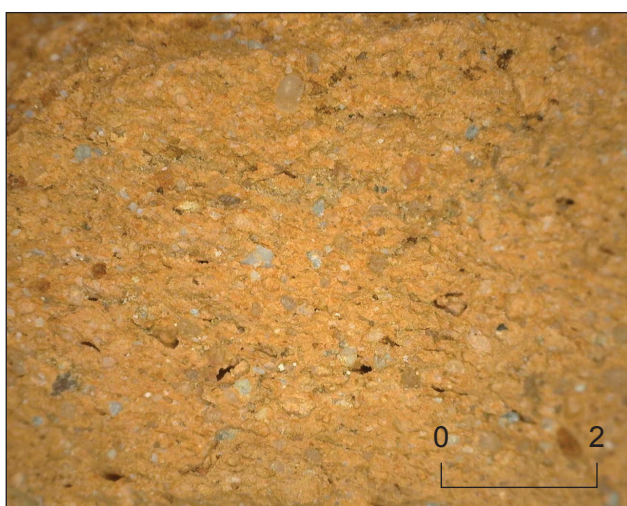

c. Pâte AM-Afrique (98.AR.32303.10).

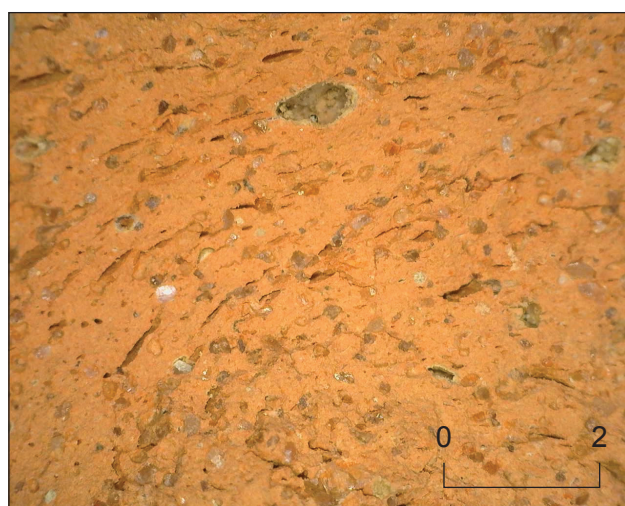

d. Pâte AM-Afrique (03.AR.55403.93).

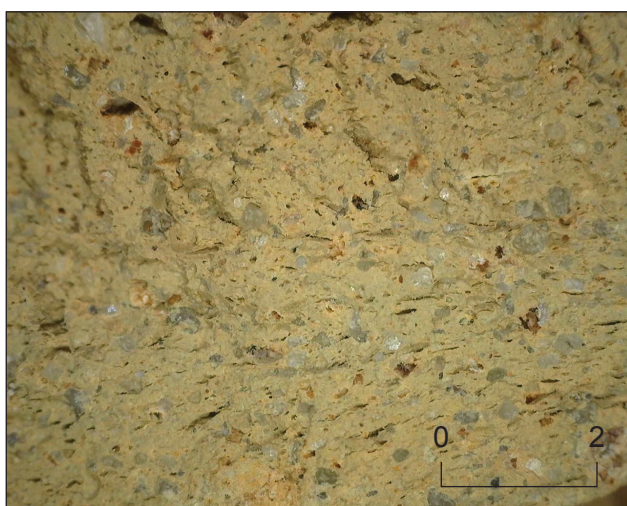

e. Pâte AM-Afrique (03.AR.59403.82).

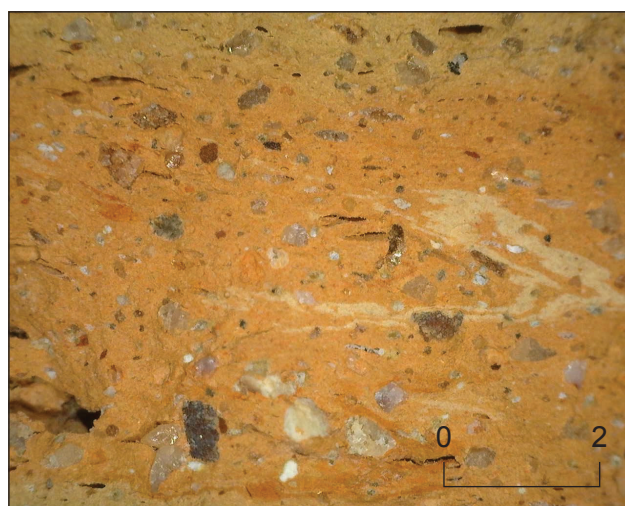

f. Pâte AM-Afrique (00.AR.17403.50).

Groupes de pâtes des AM-Afr.



a. Pâte AM-Afrique (15.AR.43403.9-10).

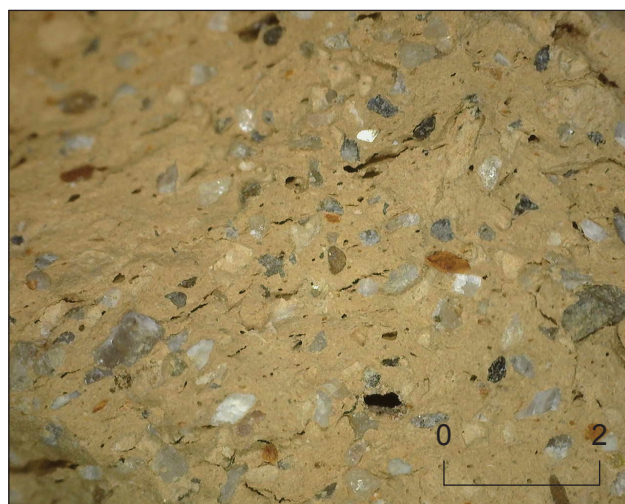

b. Pâte AM-Bétique (97.AR.10303.8).

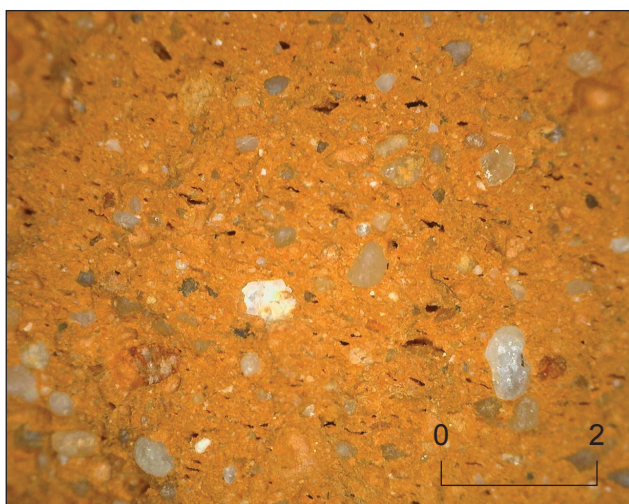

c. Pâte AM-Bétique (00.AR.17403.25).

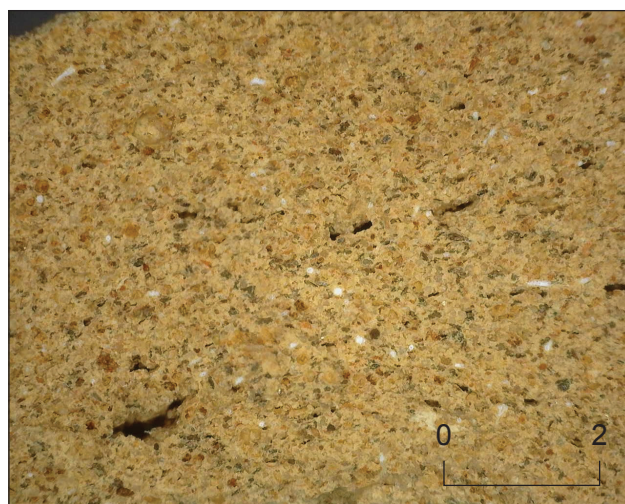

d. Pâte AM-Bétique (99.AR.15303E.1).

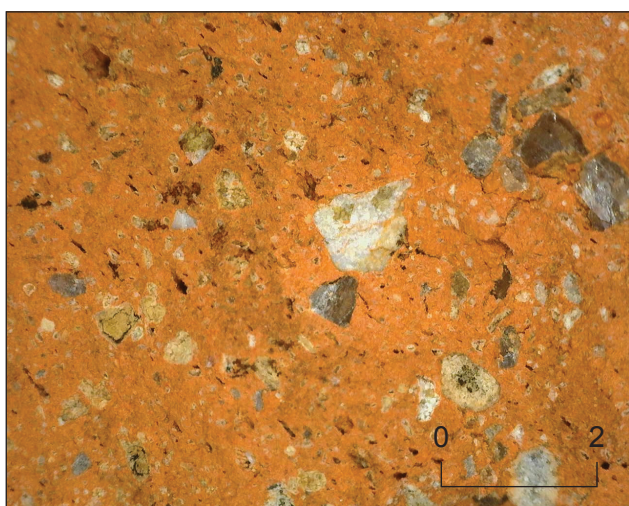

e. Pâte AM-Tarraconaise (03.AR.42403.16).

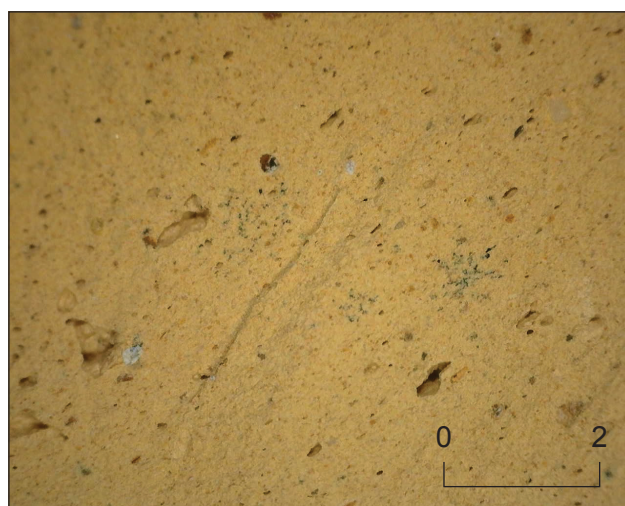

f. Pâte AM-Gaule (02.AR.51403.76).

Groupes de pâtes des AM-Afr, AM-Bet, AM-Tarr et AM-Gaul.



a. Pâte AM-Gaule (98.AR.29403.135).

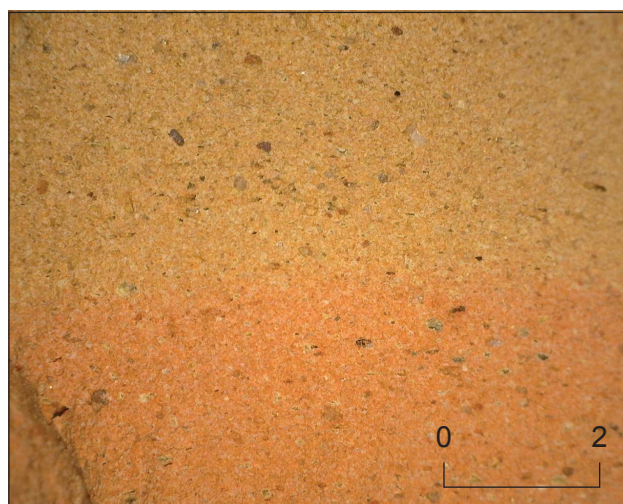

b. Pâte AM-Médit. orientale (10.AR.60703.30).

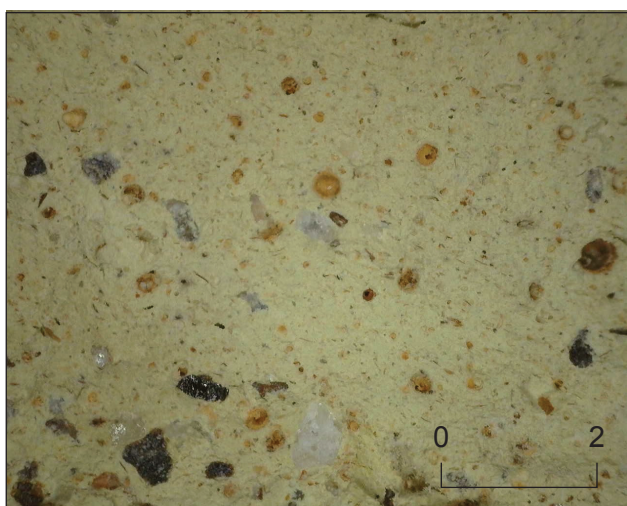

c. Pâte AM-Médit. orientale (00.AR.155030.37).



d. Pâte AM-Médit. orientale (98.AR.5303.23).

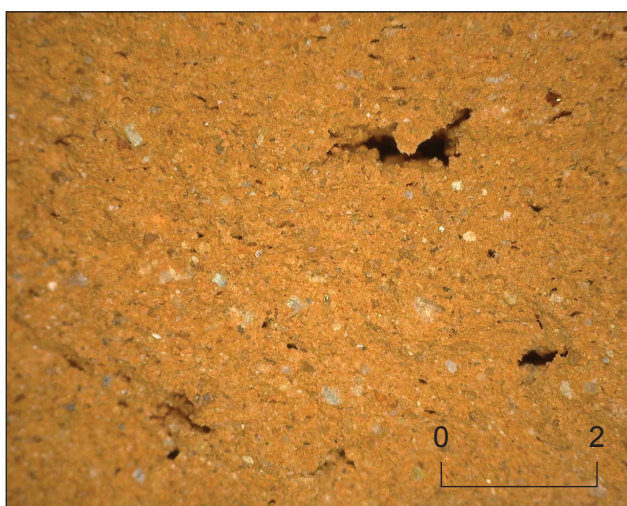

e. Pâte AM-Médit. orientale (98.AR.8303.114/124...).



f. Pâte AM-Médit. orientale (99.AR.5303.8).

Groupes de pâtes des AM-Tarr, AM-Gaul et AM-Or.

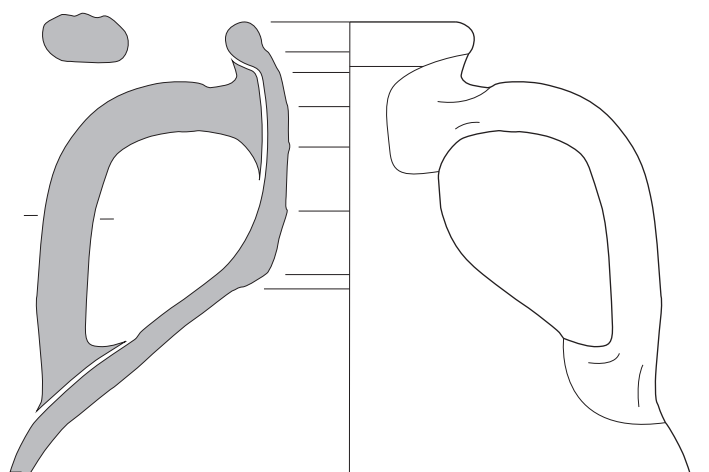

Amphore d'Empoli

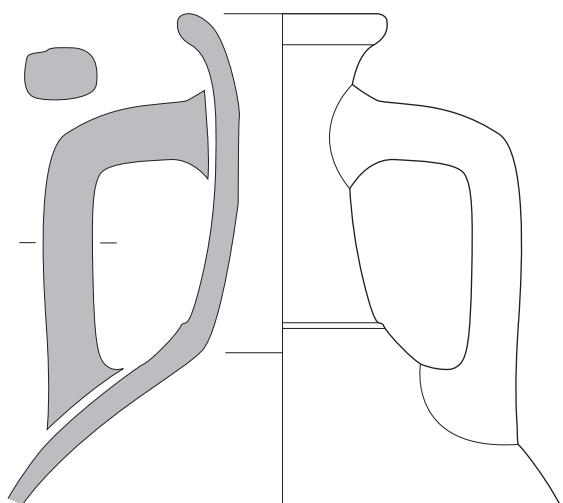
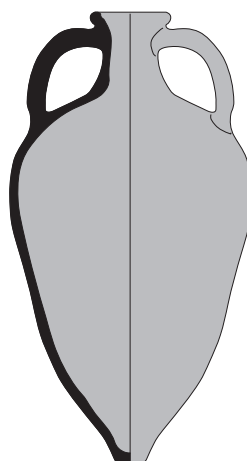

Amphore de Forlimpopoli

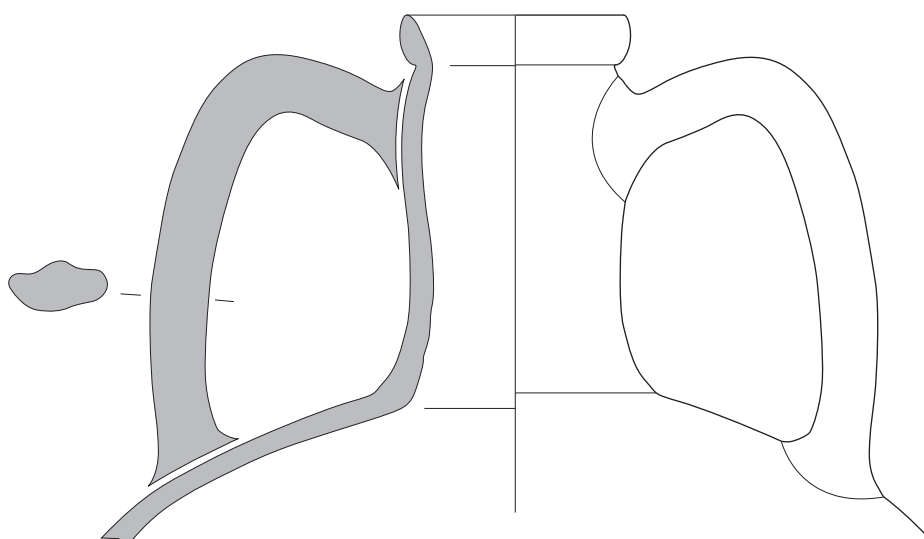
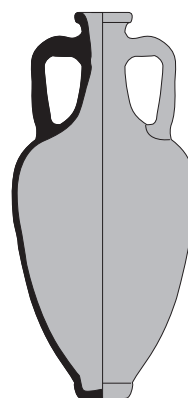

Amphore de Spello

0 5

0 20

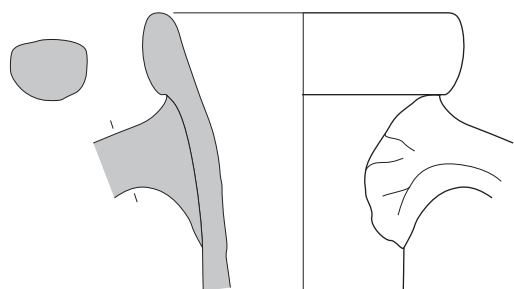

Campanian almond-rim type

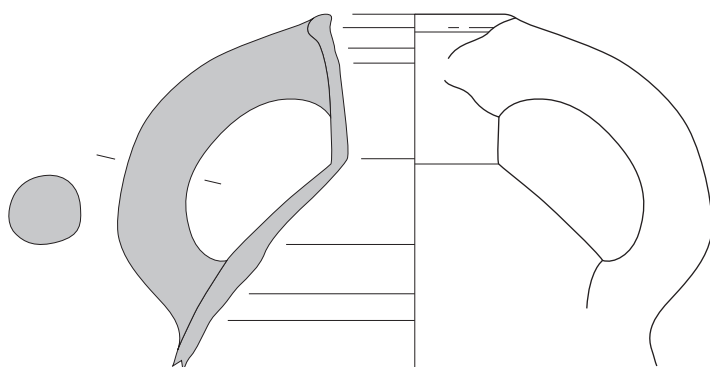
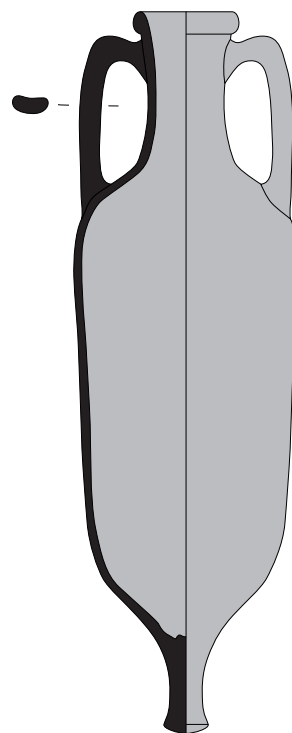

Crypta Balbi 2

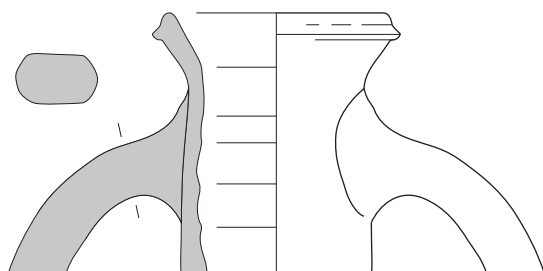
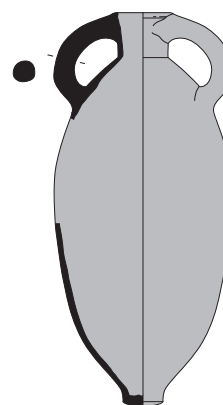

Keay 52

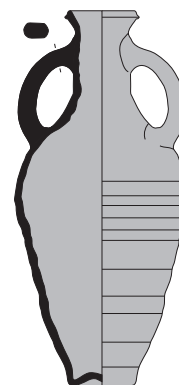

0 5

0 20

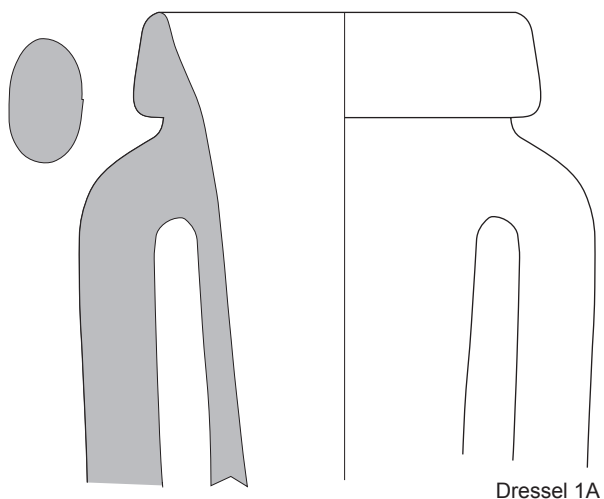

Dressel 1A

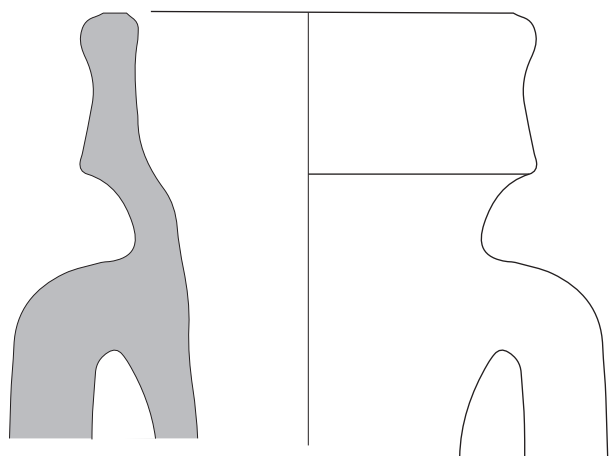

Dressel 1B

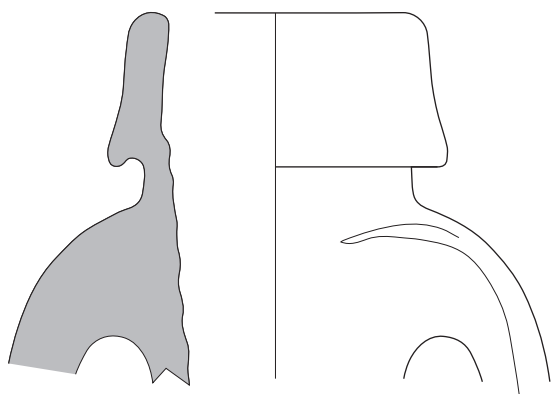

Dressel 1C

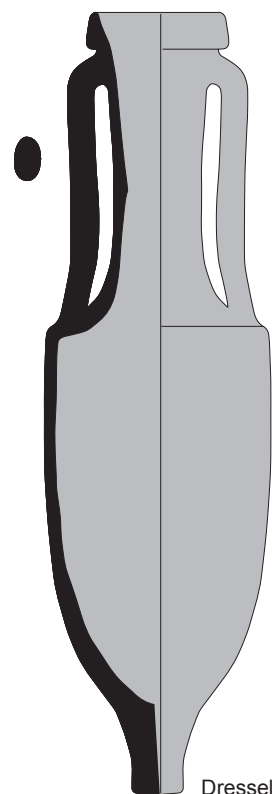

Dressel 1

0 5

0 20

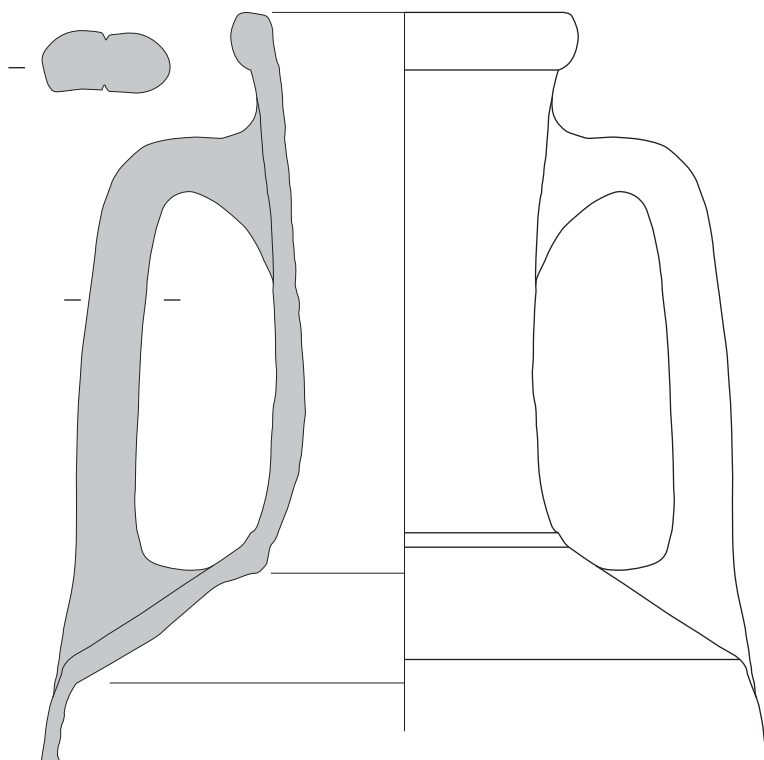

Dressel 2-4

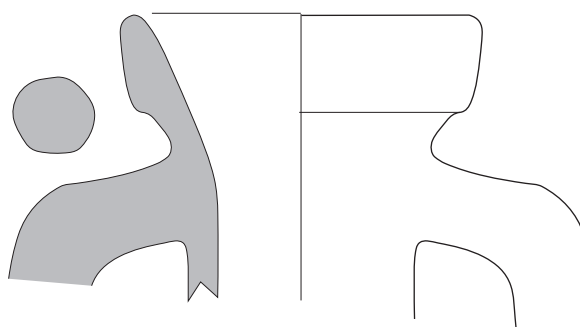
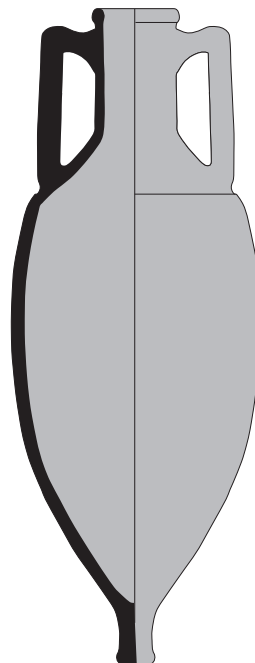

Dressel 6A

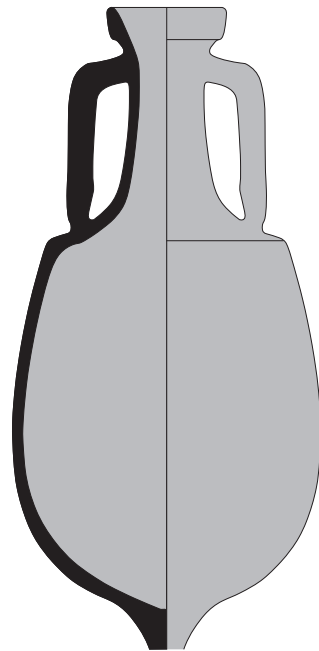

0 5

0 20

Planche 141

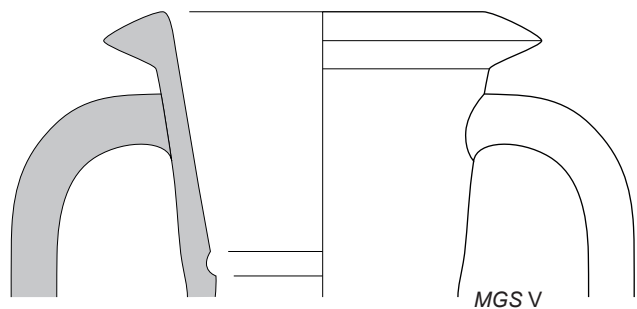

MGS V

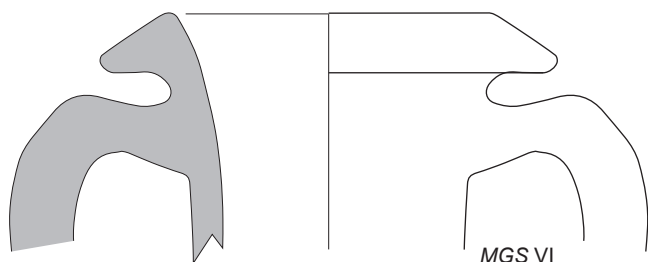
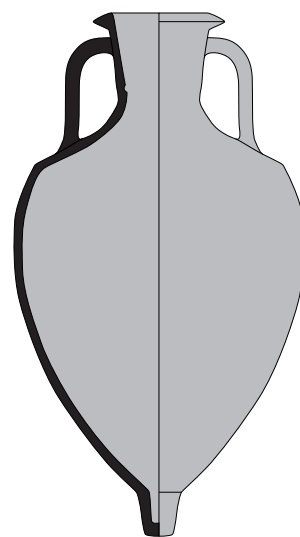

MGS VI

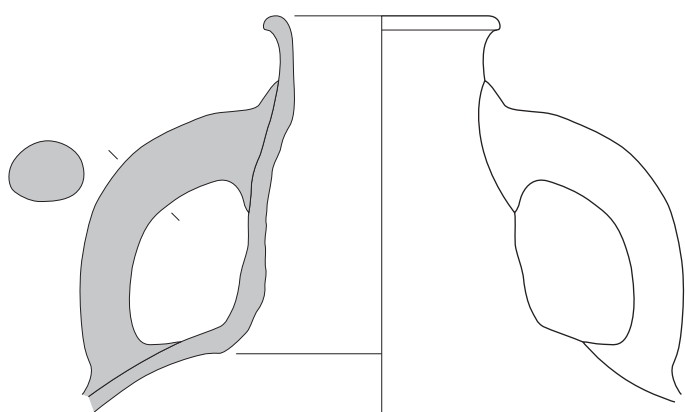
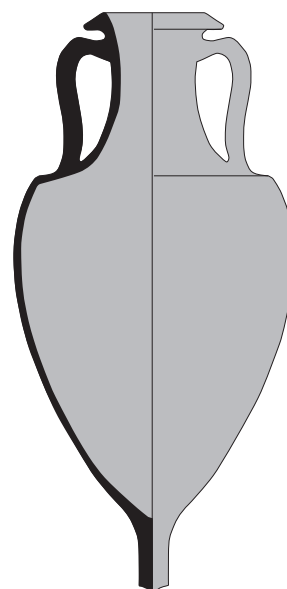

Ostia I, 455

0 5

0 20

Typologie des amphores : Italie.

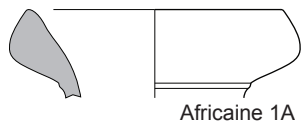

Africaine 1A

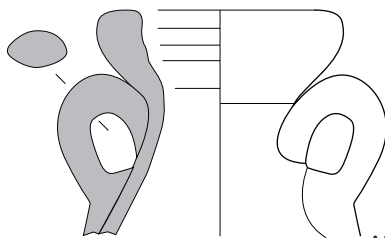

Africaine 1B

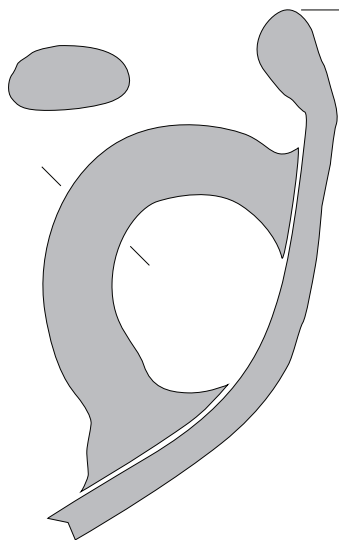

Africaine 2A

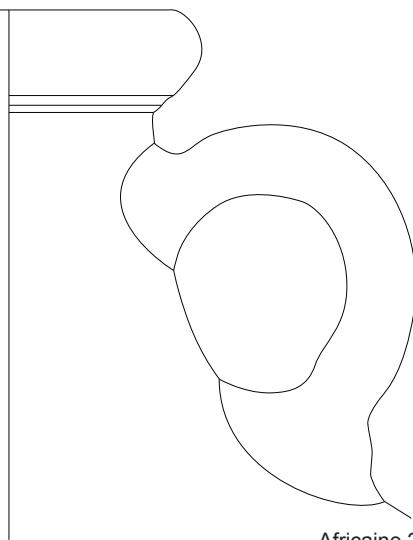

Africaine 2B

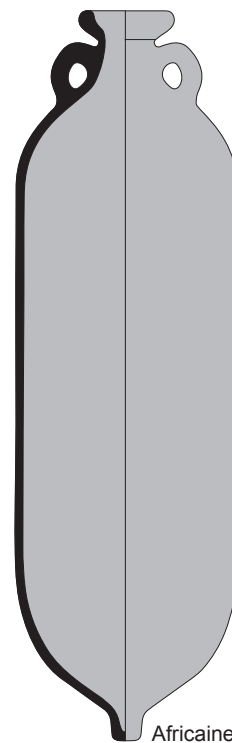

Africaine 1

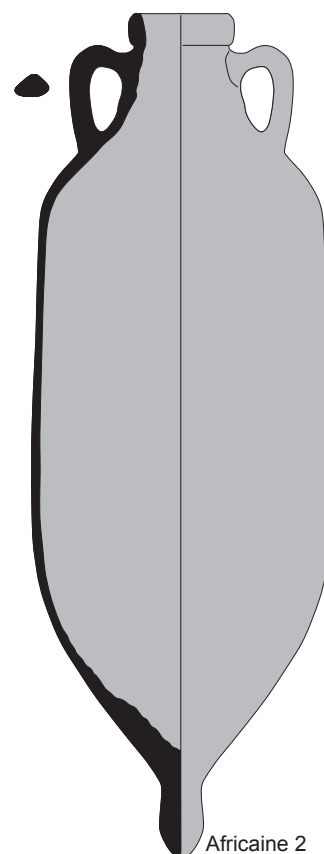

Africaine 2



Typologie des amphores : Afrique.

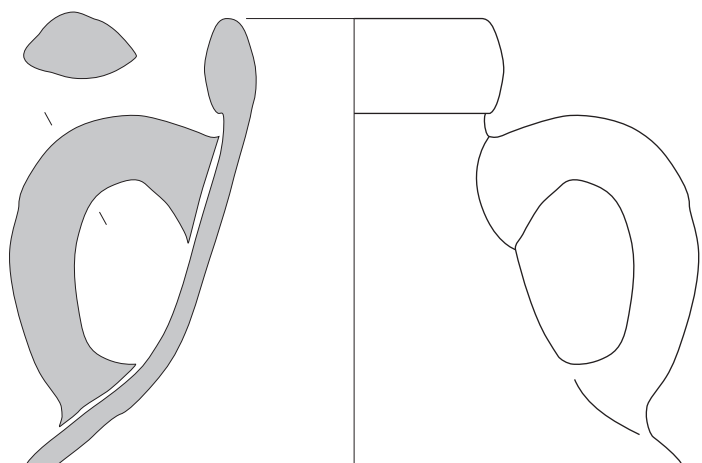

Africaine 2C1

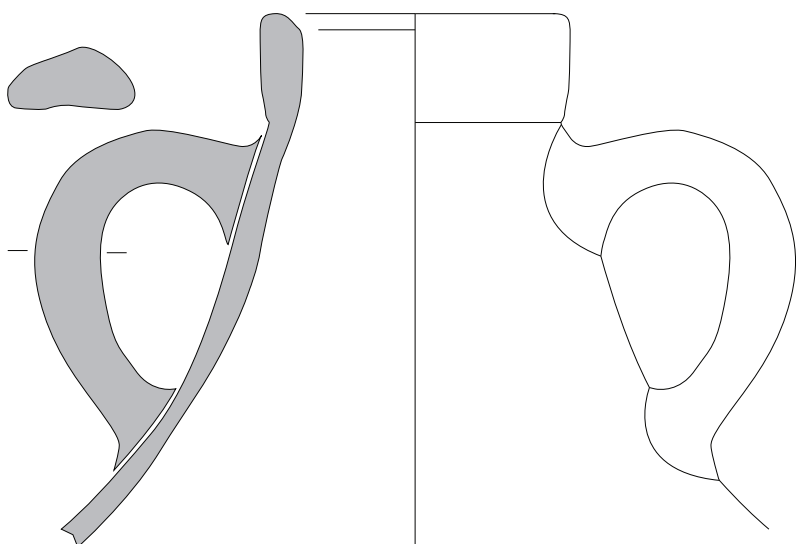

Africaine 2D1

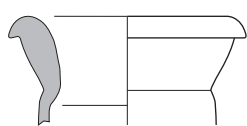

Africaine 3A

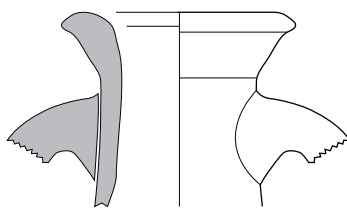

Africaine 3B

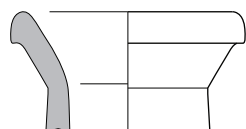

Africaine 3C

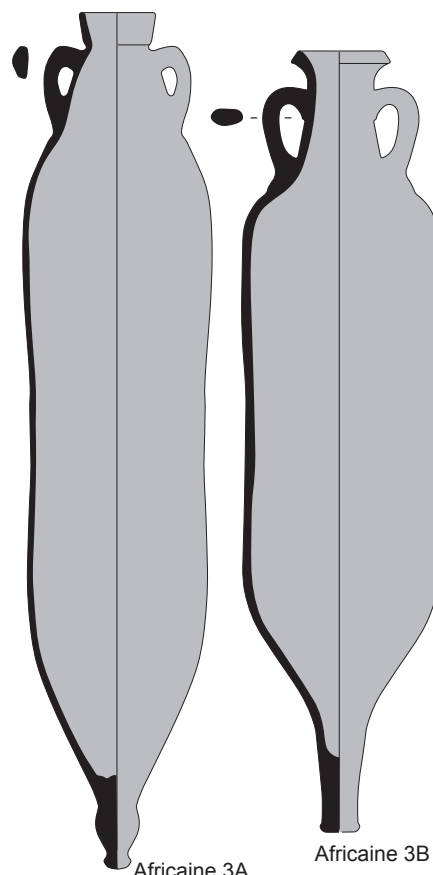

Africaine 3A

Africaine 3B

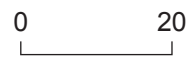

Typologie des amphores : Afrique.

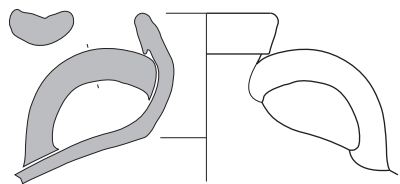

Dressel 30/Keay 1A

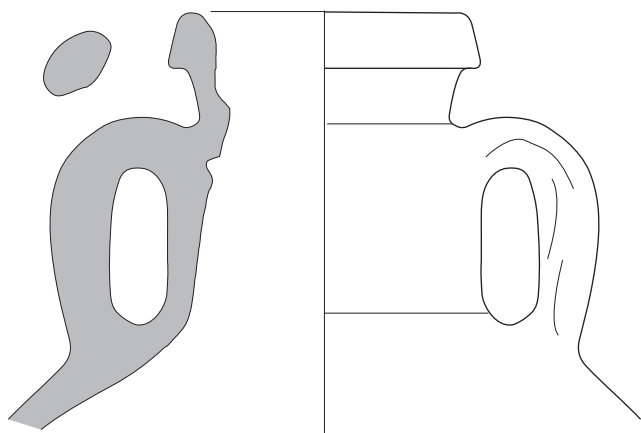
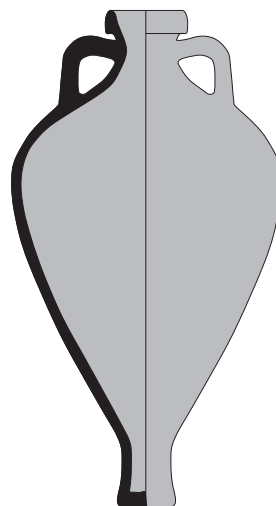

Keay 62

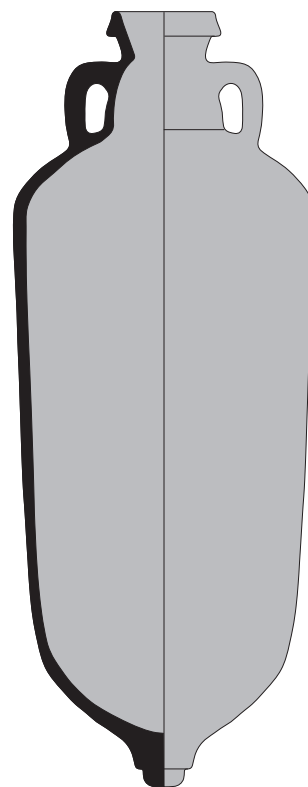

0 5

0 20

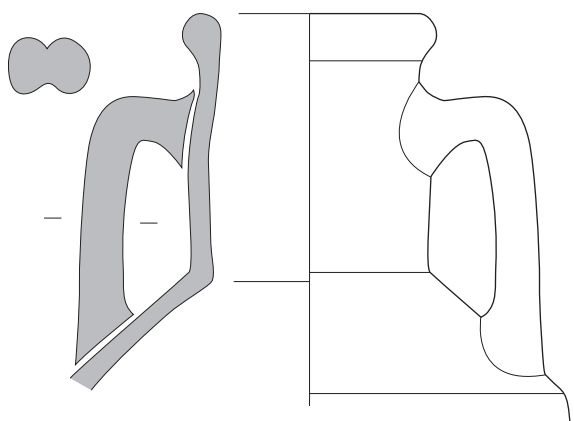

Mau 35

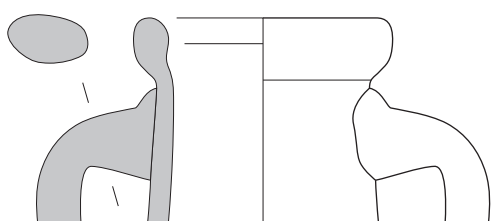

Ostia 23

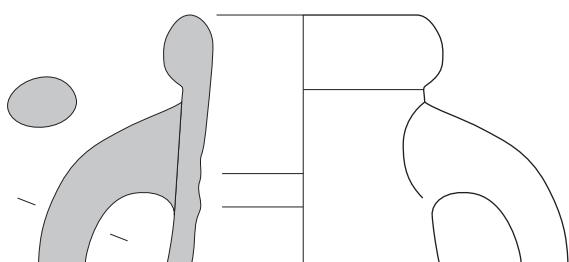

Ostia 59

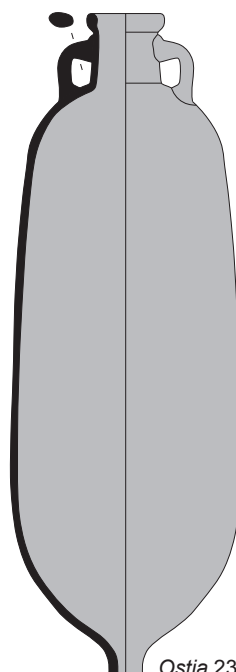
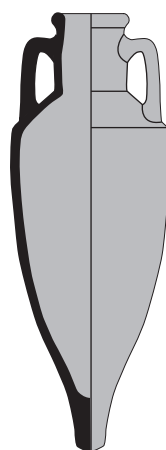

Ostia 23

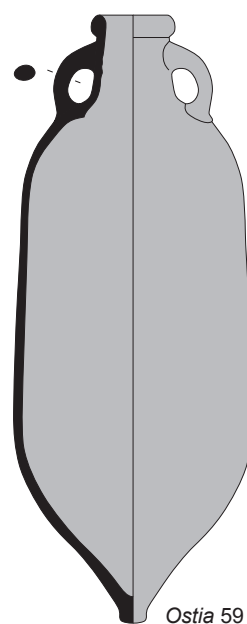

Ostia 59

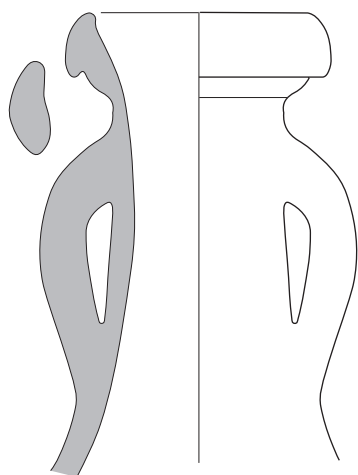

Spatheion 1A

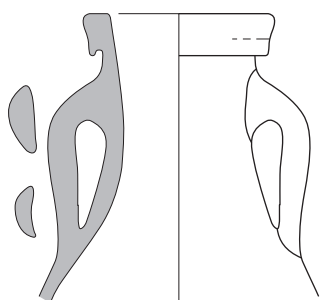

Spatheion 2A

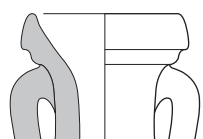

Spatheion 3B

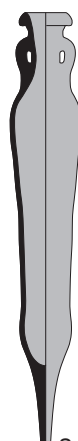

Spatheion 1

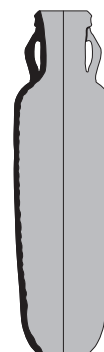

Spatheion 2



Spatheion 3



Typologie des amphores : Afrique.

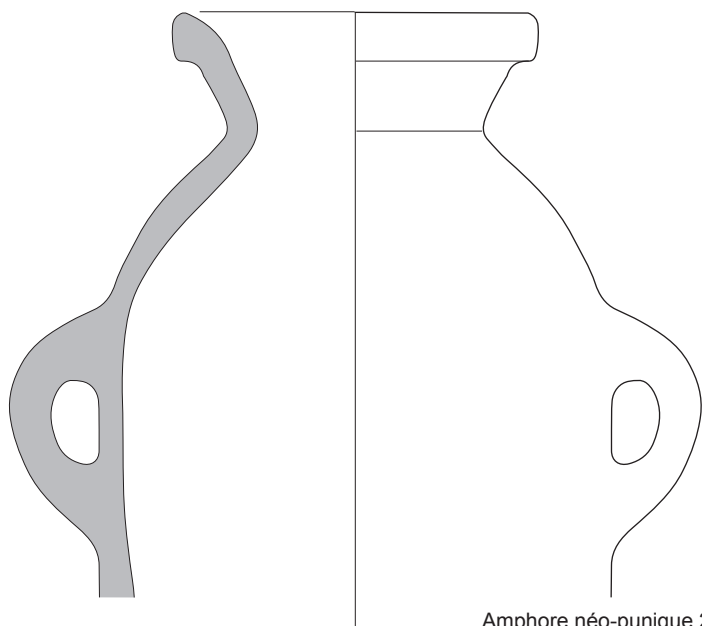

Amphore néo-punique 2

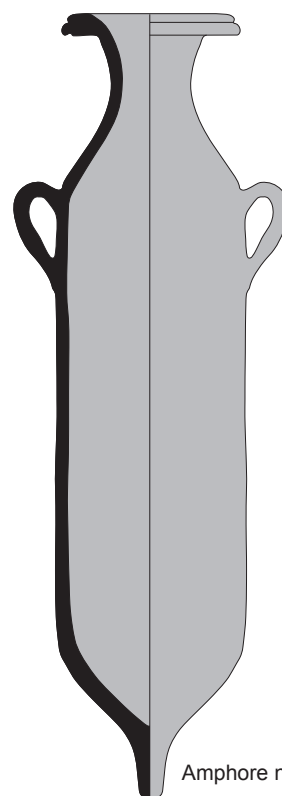

Amphore néo-punique

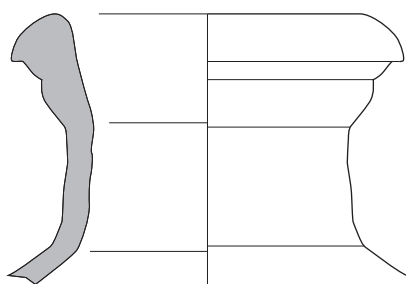

Tripolitaine 2

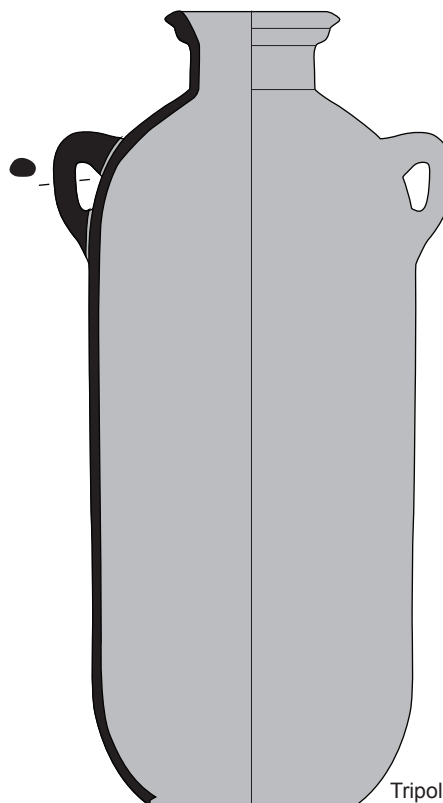

Tripolitaine 2

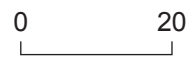

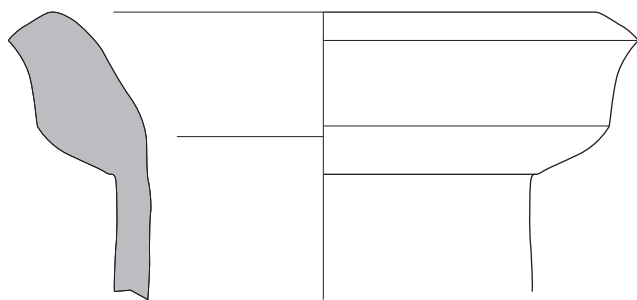

Tripolitaine 1

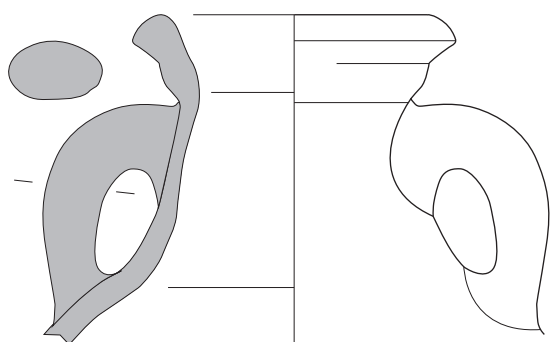

Tripolitaine 3

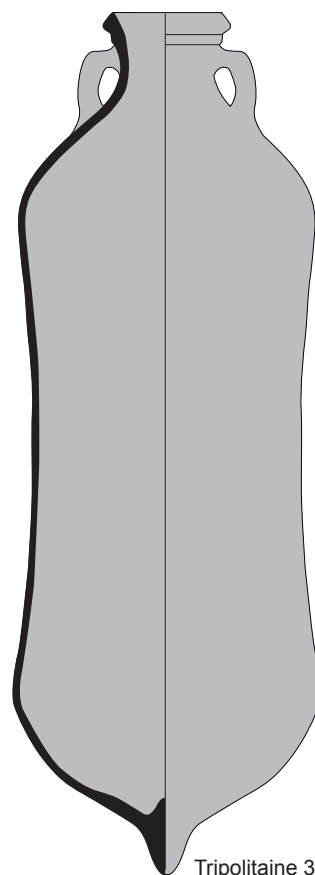

Tripolitaine 3

0 5

0 20

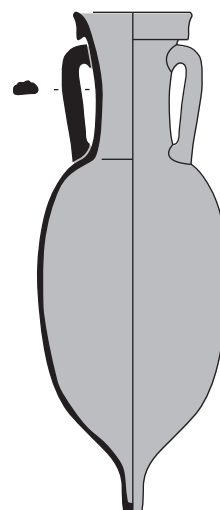
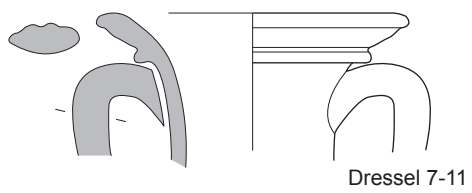
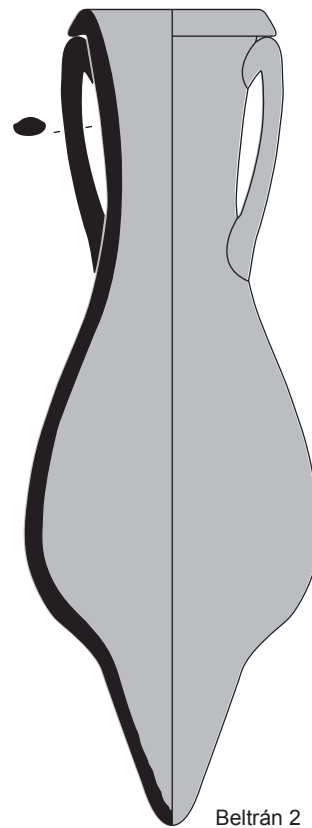
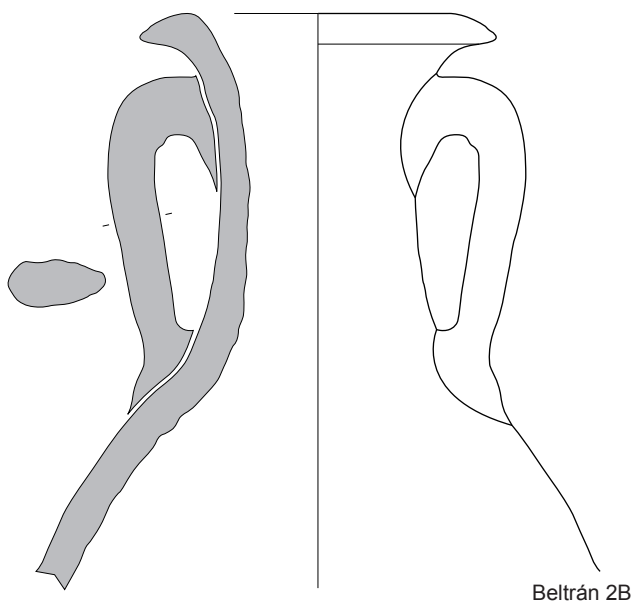
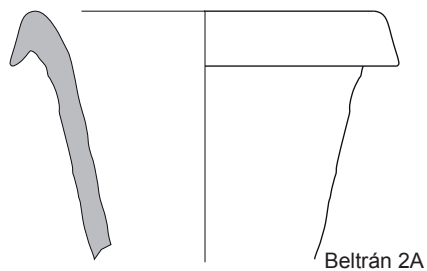

Typologie des amphores : Bétique.

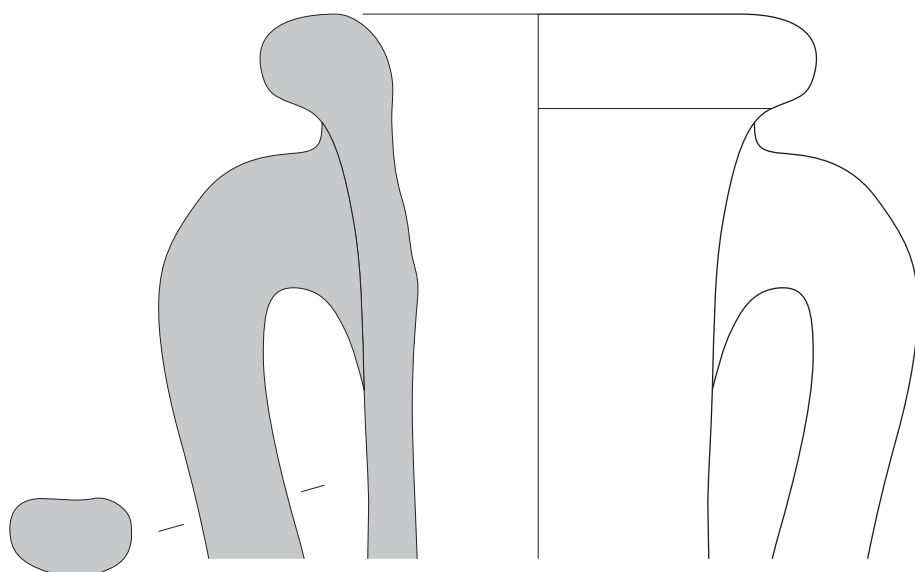

Dressel 14

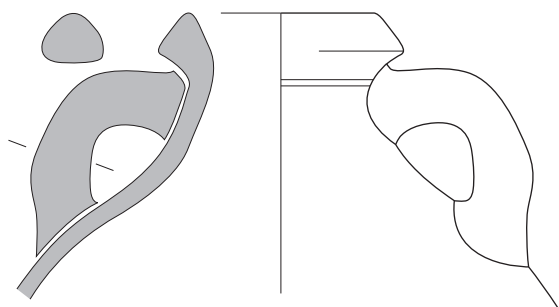
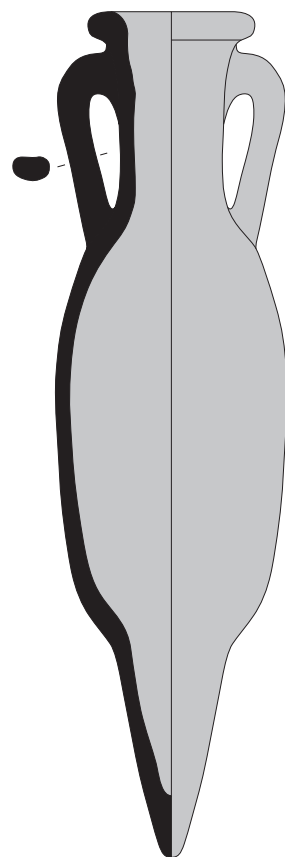

Dressel 23A

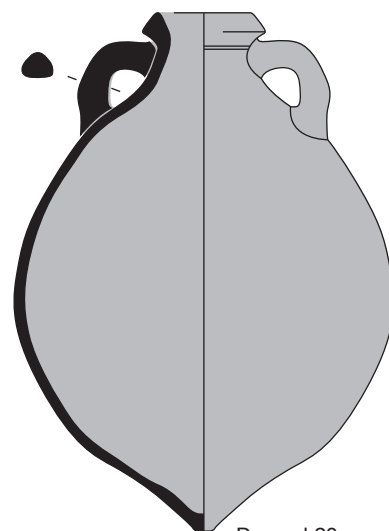

Dressel 23

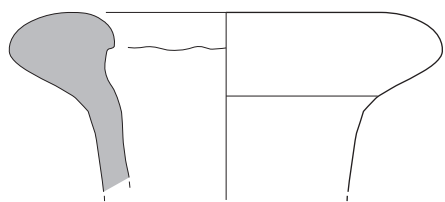

Dressel 20B

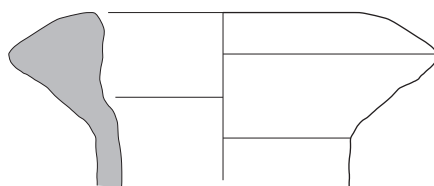

Dressel 20D

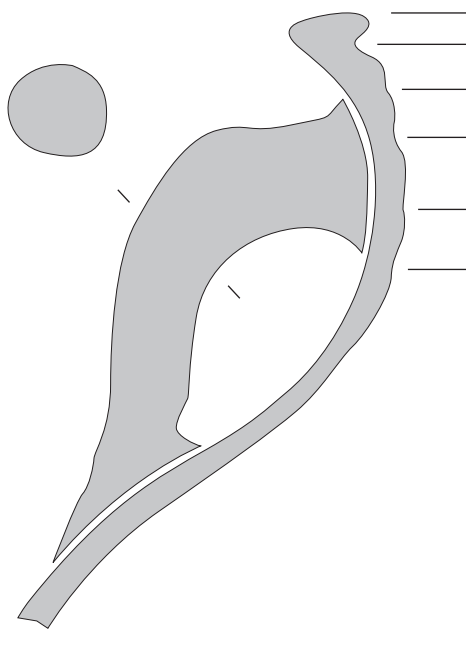

Dressel 20E

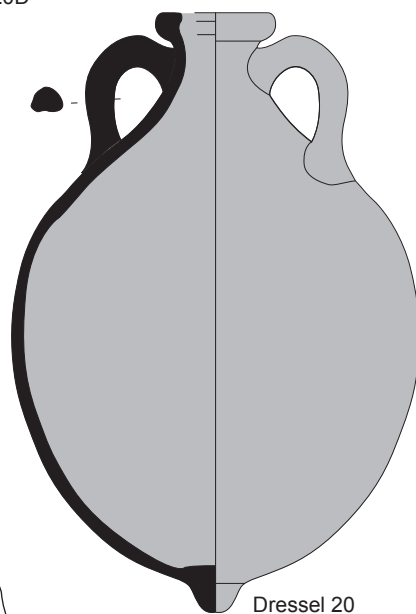

Dressel 20

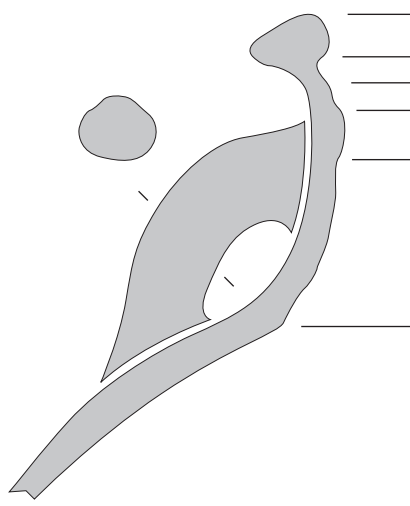

Dressel 20F

Typologie des amphores : Bétique.

Planche 151

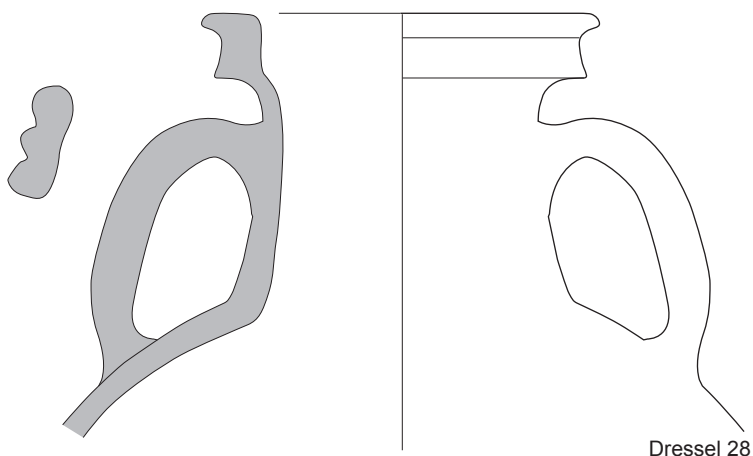

Dressel 28

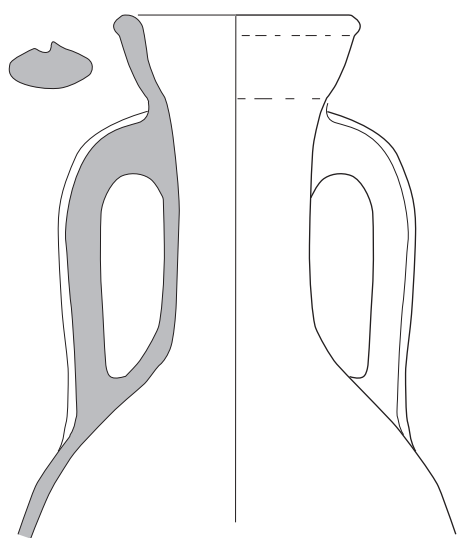
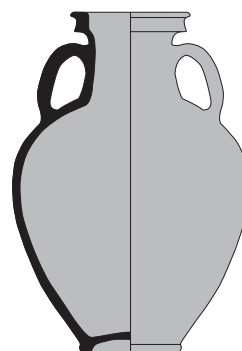

Haltern 70

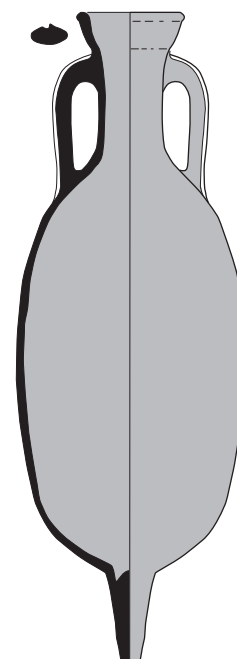

Typologie des amphores : Bétique.

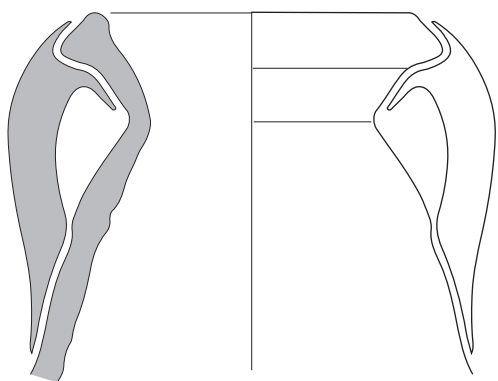

Almagro 50

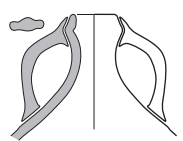

Almagro 51C

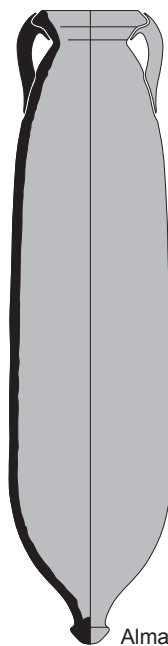

Almagro 50

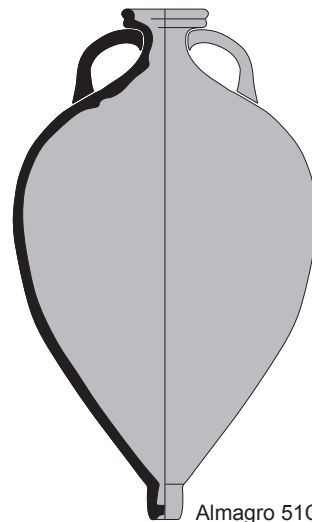

Almagro 51C

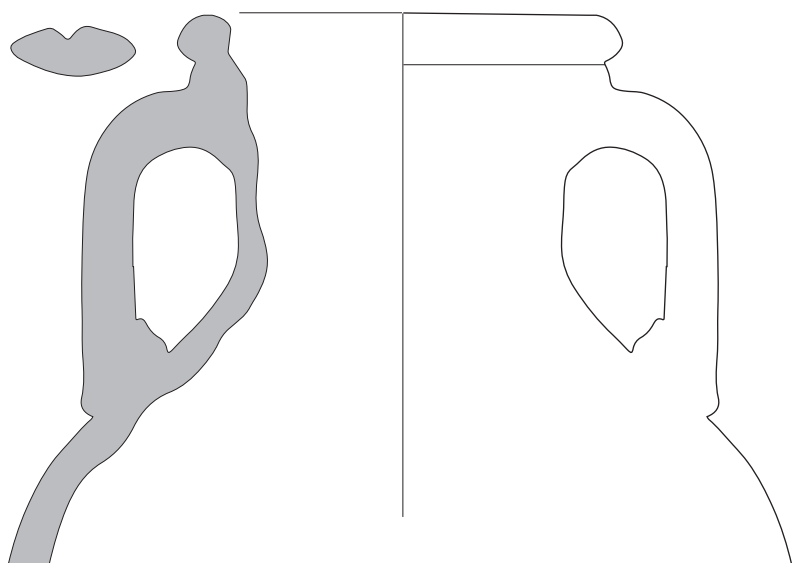

Dressel 14 sim.

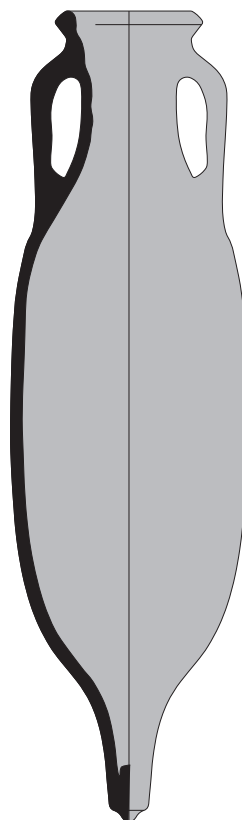

0 5

0 20

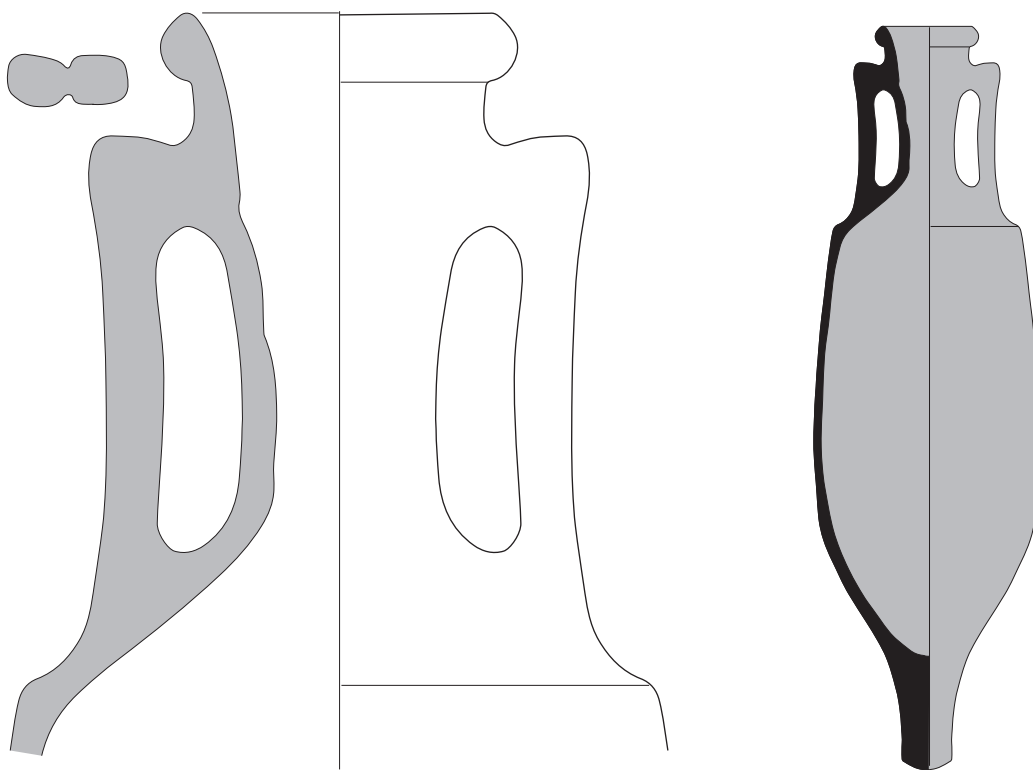

Dressel 2-4

0 5

0 20

Typologie des amphores : Tarraconaise.

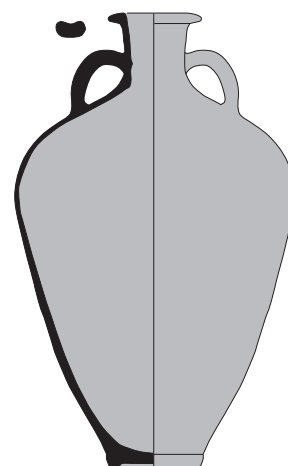
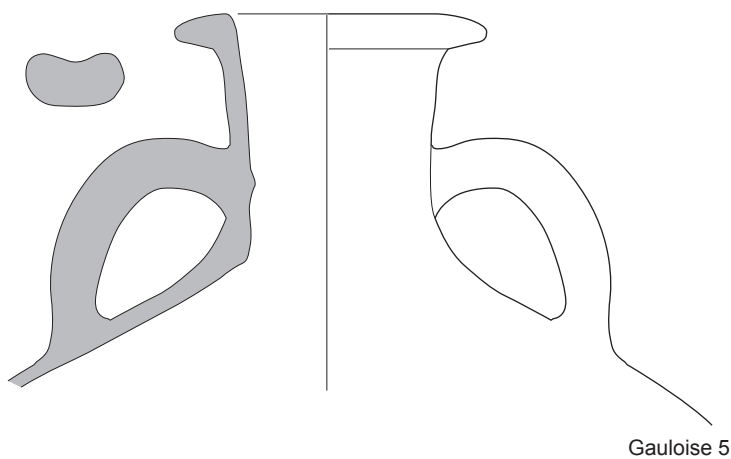
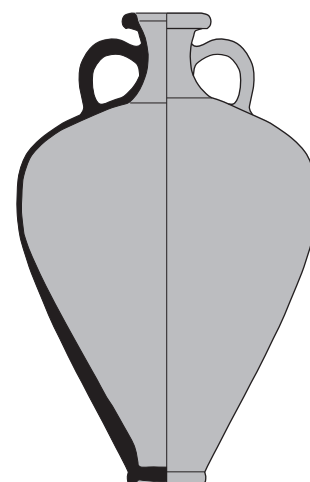
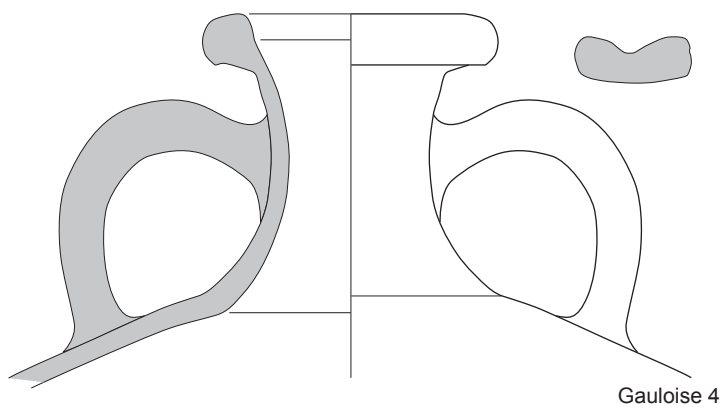

0 5

0 20

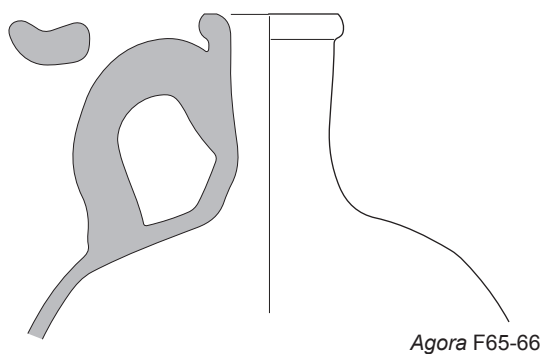

Agora F65-66

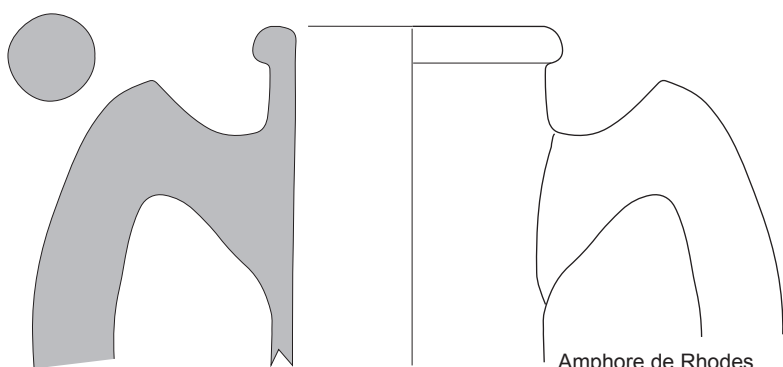
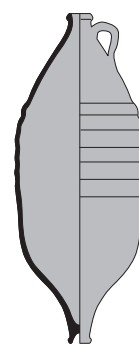

Amphore de Rhodes

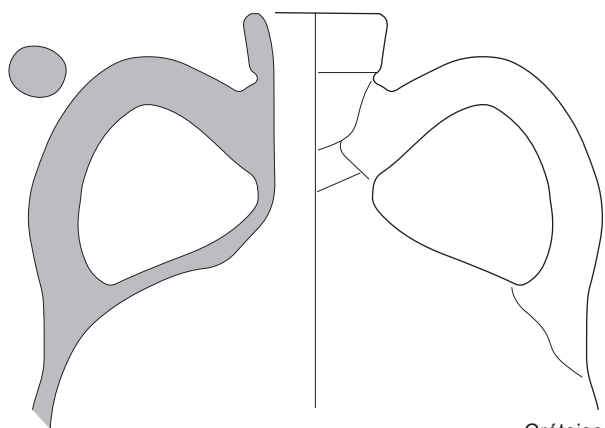
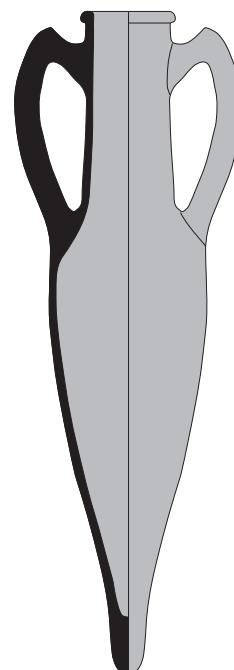

Crétoise 1

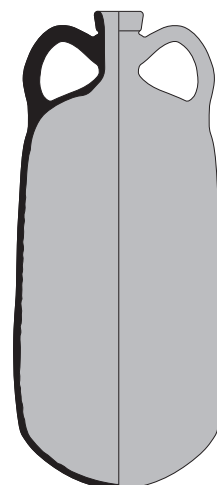

0 5

0 20

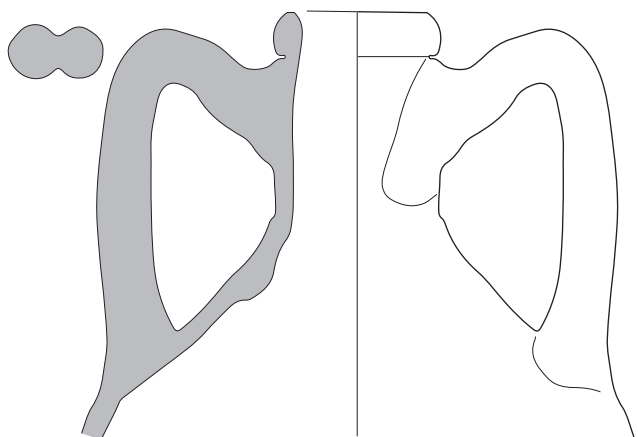

Crétoise 2

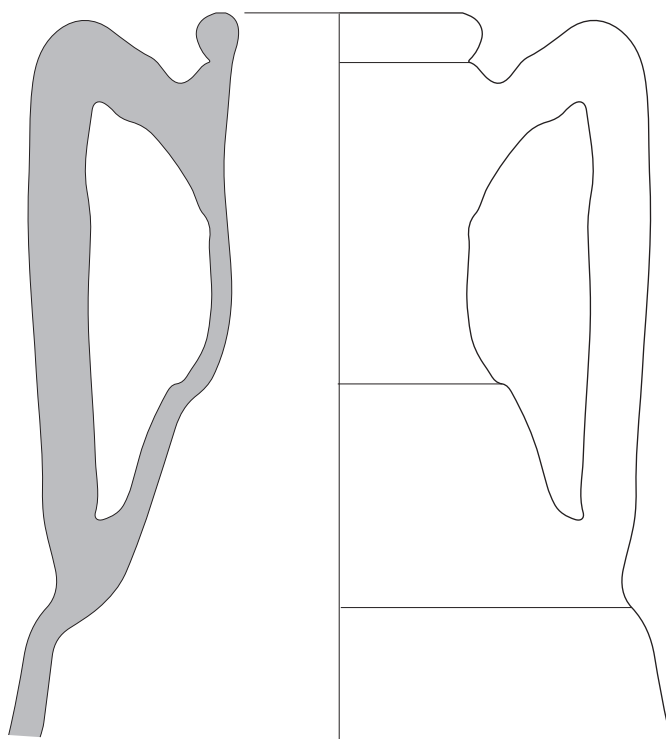
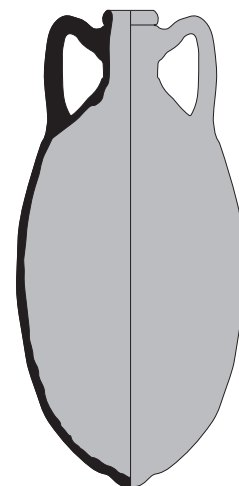

Dressel 2-4

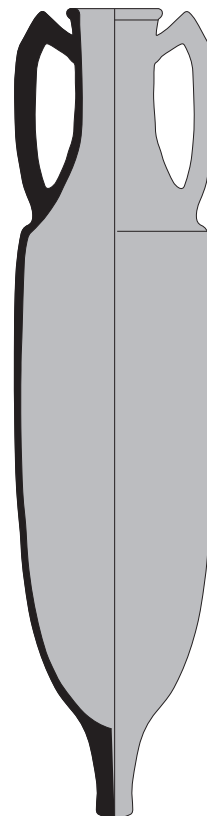

0 5

0 20

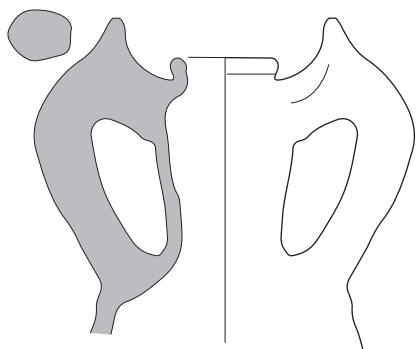

Dressel 43

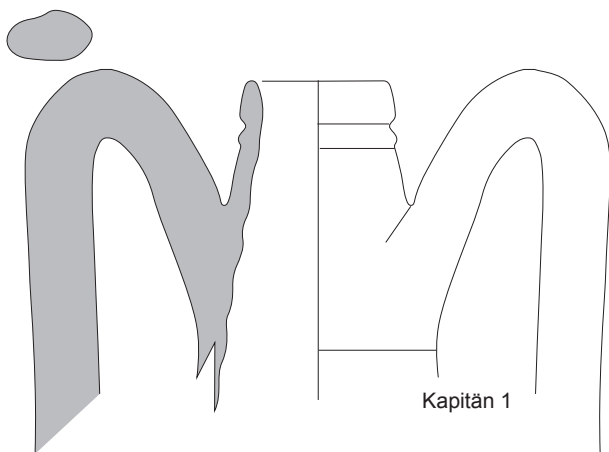
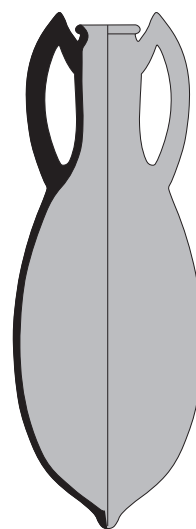

Kapitän 1

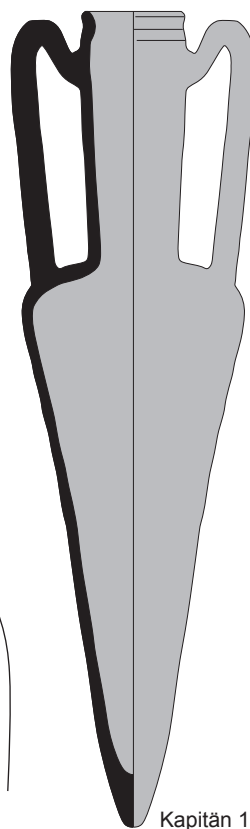

Kapitän 1

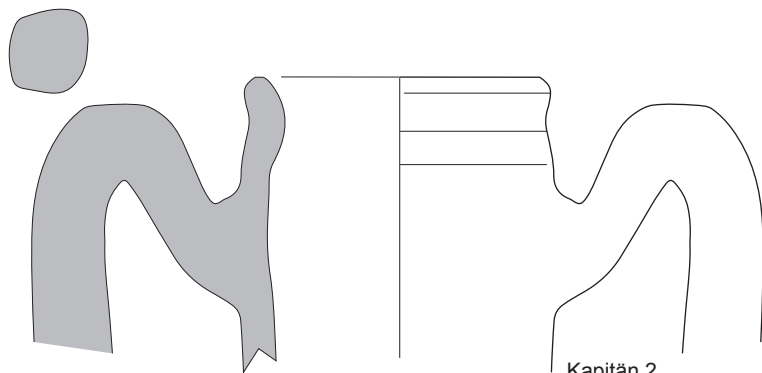

Kapitän 2

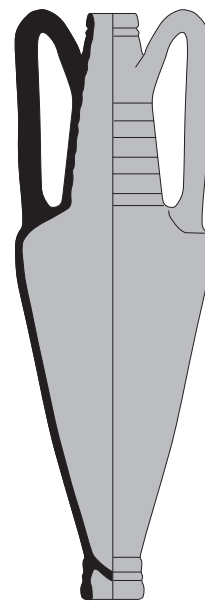

Kapitän 2



Planche 158

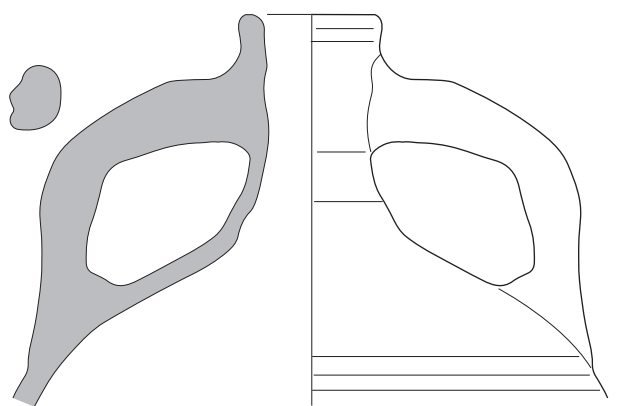

LRA 1

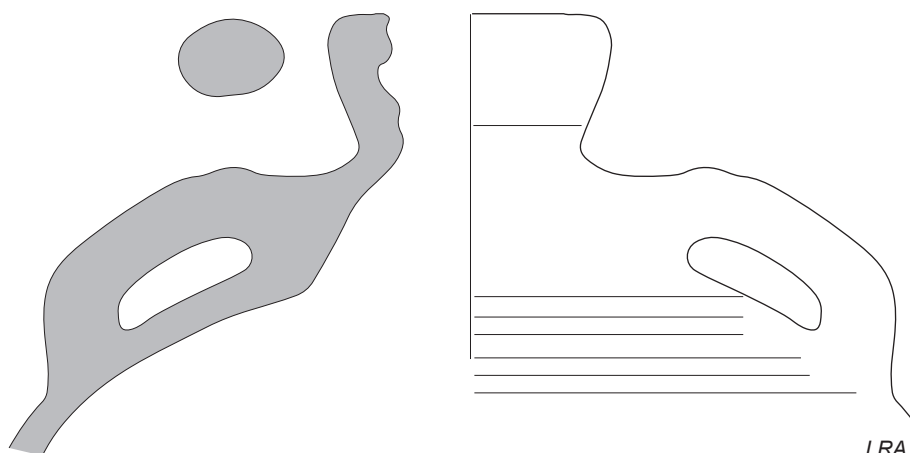
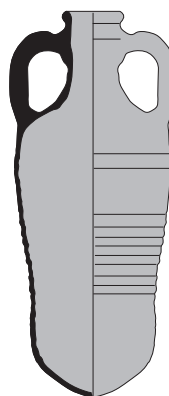

LRA 2

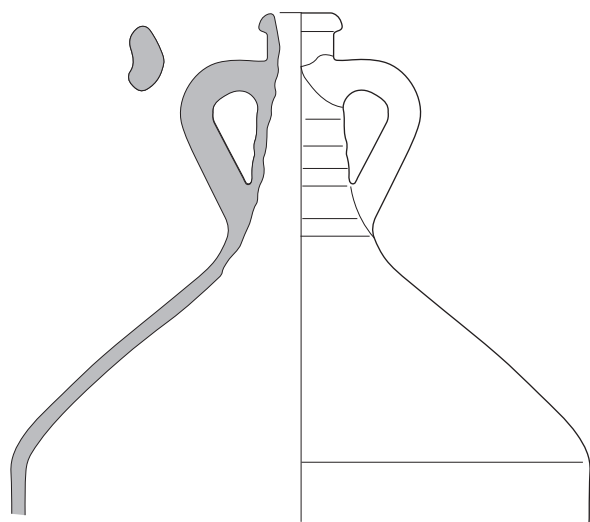
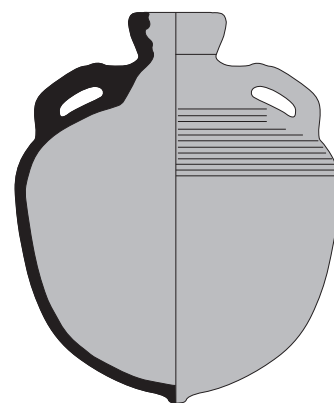

LRA 3

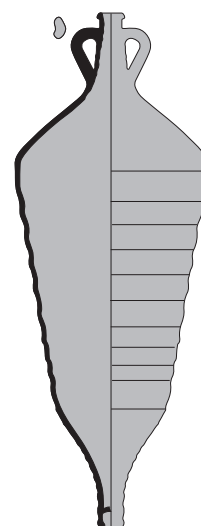

0 5

0 20

Typologie des amphores : Méditerranée orientale.

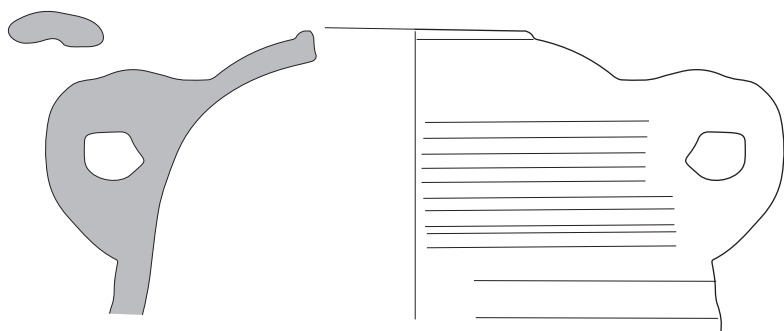

Almagro 54

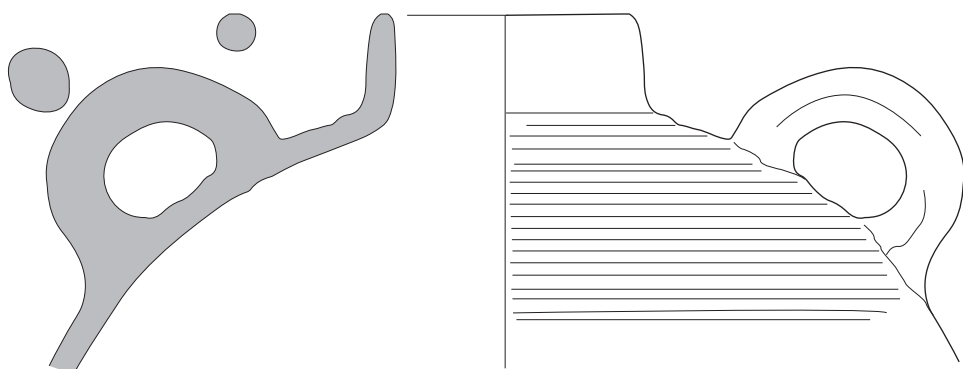
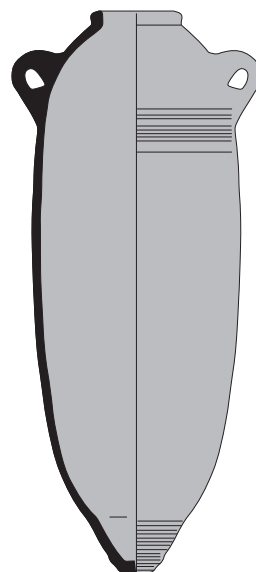

LRA 5

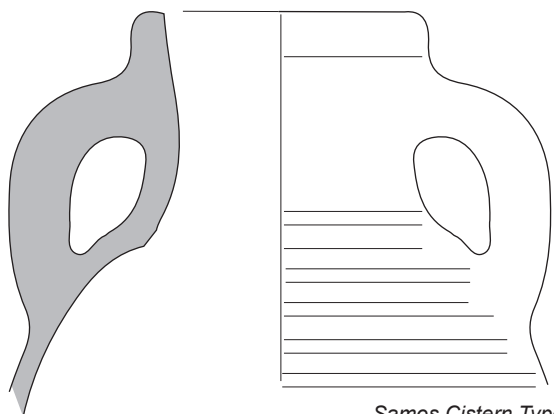
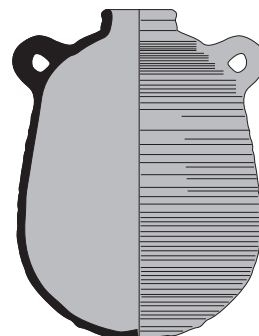

Samos Cistern Type

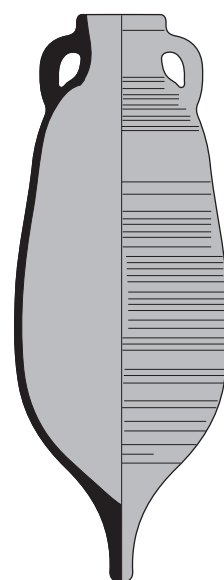

0 5

0 20

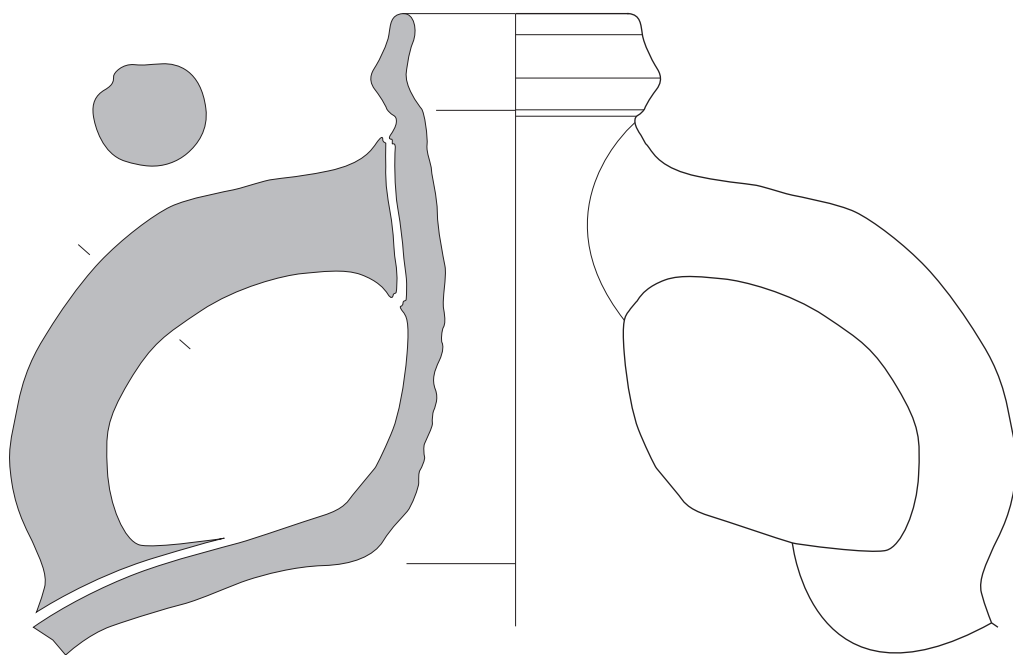

Agora M254 var. A

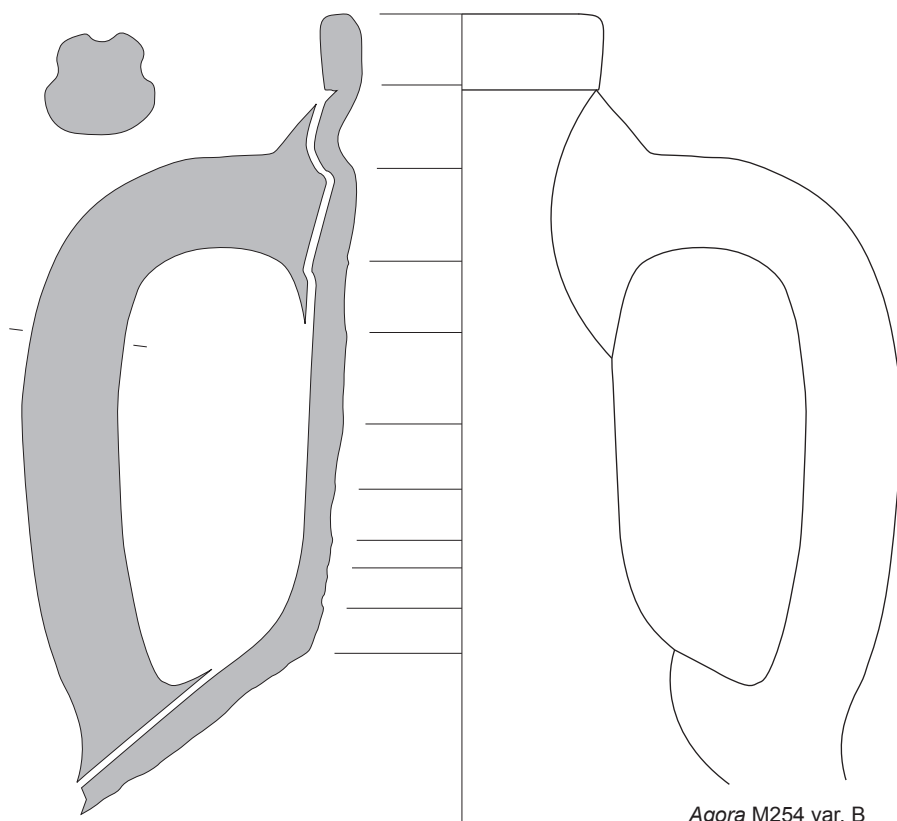

Agora M254 var. B

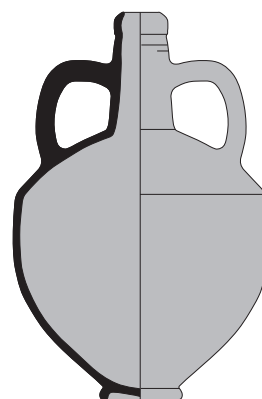

Agora M254

0 5

0 20

Typologie des amphores : provenance inconnue.

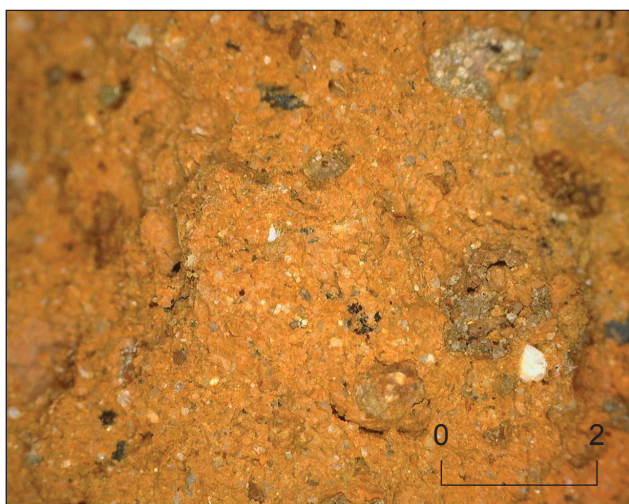

a. Pâte lt-1a (02.AR.53403.45).



b. Pâte lt-1b (98.AR.14303.2).

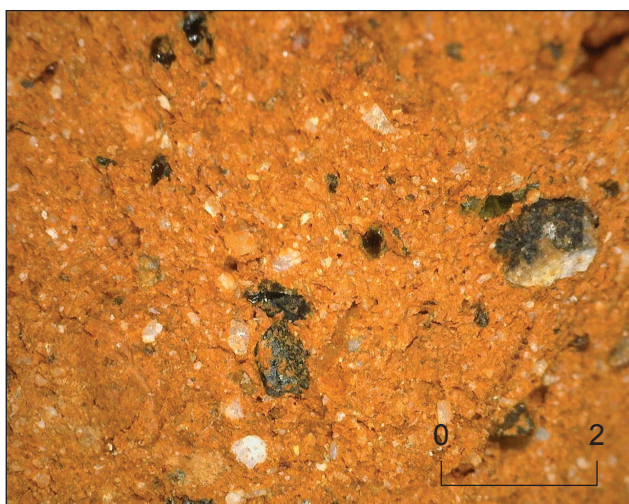

c. Pâte lt-1c (00.AR.43503A.1).



d. Pâte lt-1c (97.AR.1303C.1).

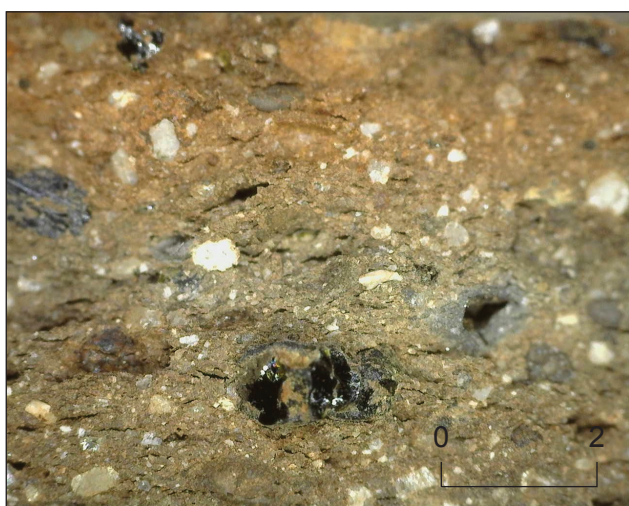

e. Pâte lt-1c (02.AR.51603.20).



f. Pâte lt-3a (02.AR.51403.23).

Groupes de pâtes des *dolia*.

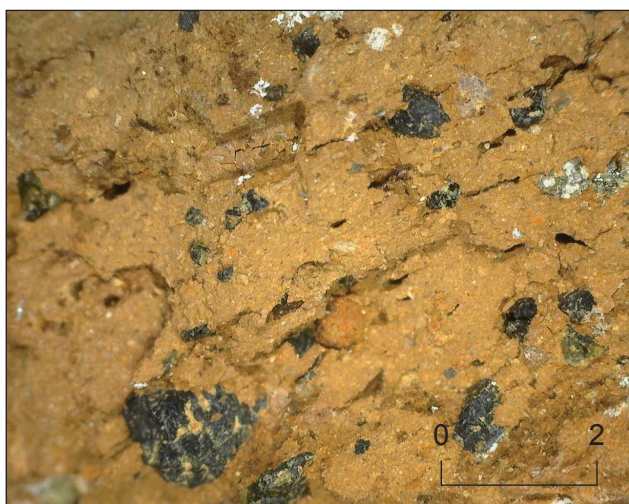

a. Pâte It-3a (00.AR.43303.12).

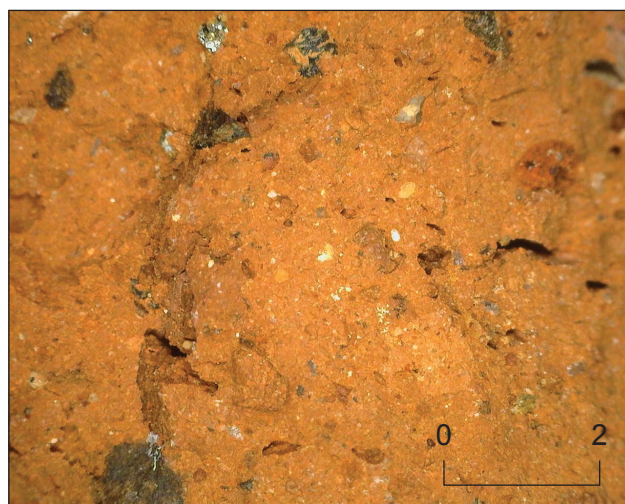

b. Pâte It-3b (98.AR.13303.59).



c. Pâte It-3c (11.AR.57603.2-3).



d. Pâte It-4 (04.AR.52403.2).



e. Pâte It-10c (98.AR.17303.57).



f. Pâte It-13c (98.AR.13303.29).

Groupes de pâtes des *dolia*.

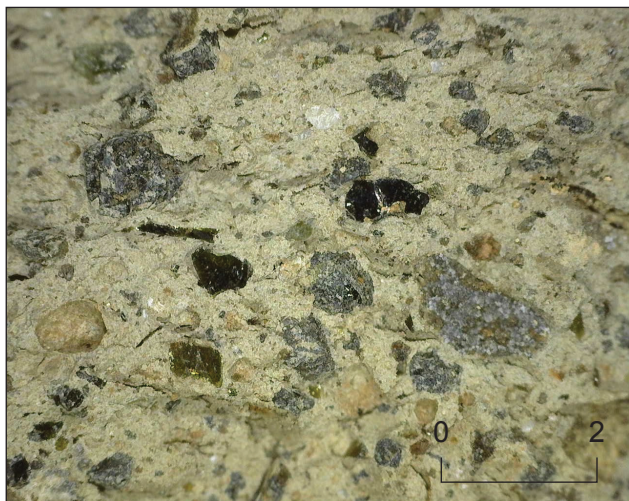

a. Pâte It-13c (02.AR.51503.19).



b. Pâte It-15a (00.AR.33603.9).

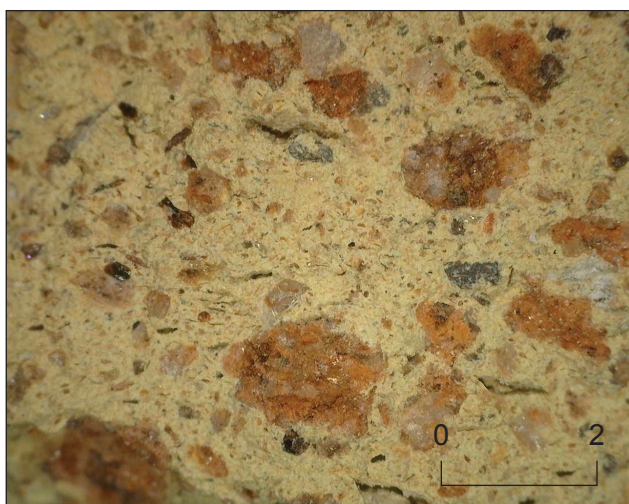

c. Pâte It-15a (98.AR.15303.152).



d. Pâte It-16 (00.AR.43303.9).

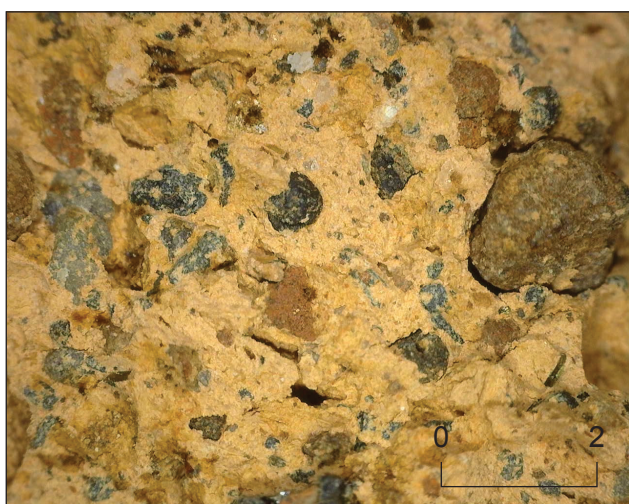

e. Pâte It-16 (02.AR.49503.8).



f. Pâte It-16 (02.AR.44303.11a).

Groupes de pâtes des *dolia*.

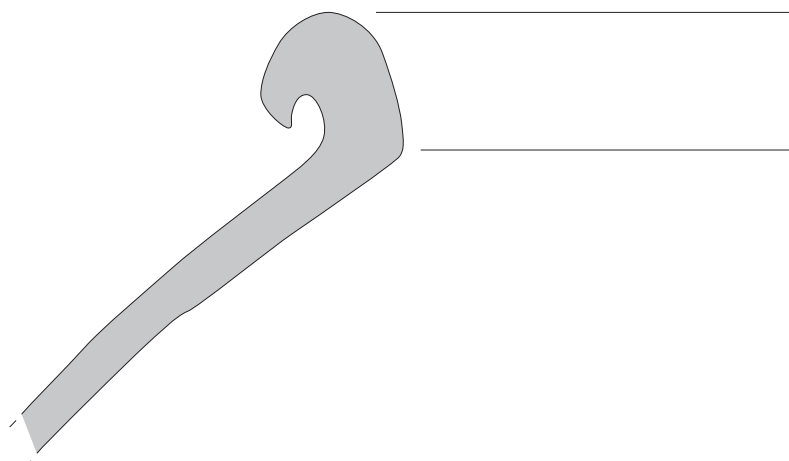

Dolium G-1A

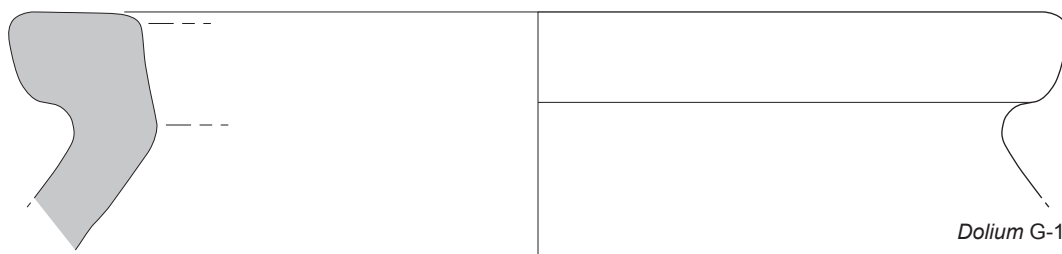

Dolium G-1B

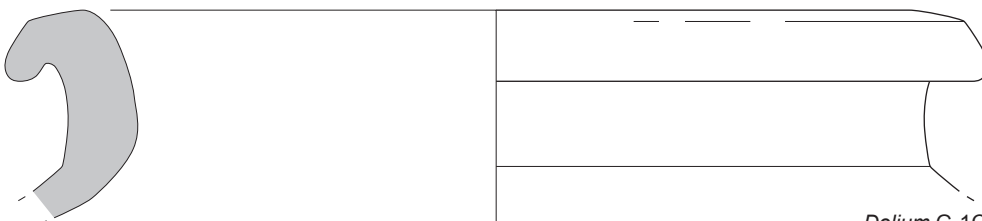

Dolium G-1C

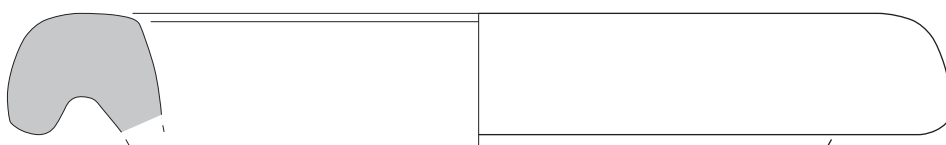

Dolium G-1D

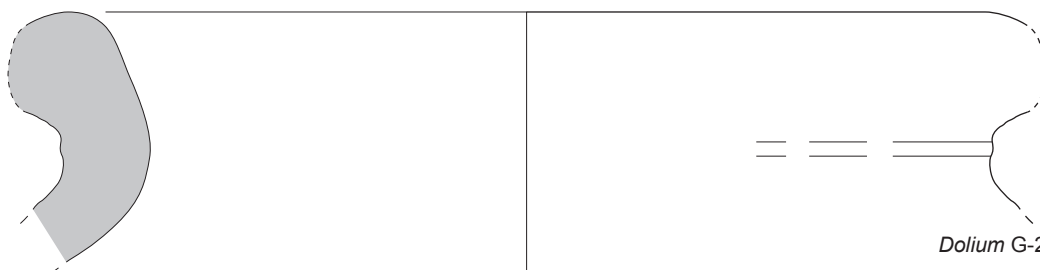

Dolium G-2



Typologie des *dolia*.

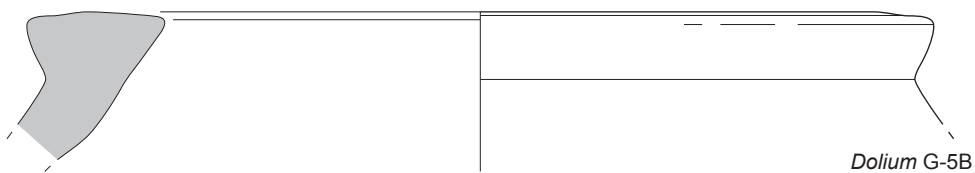
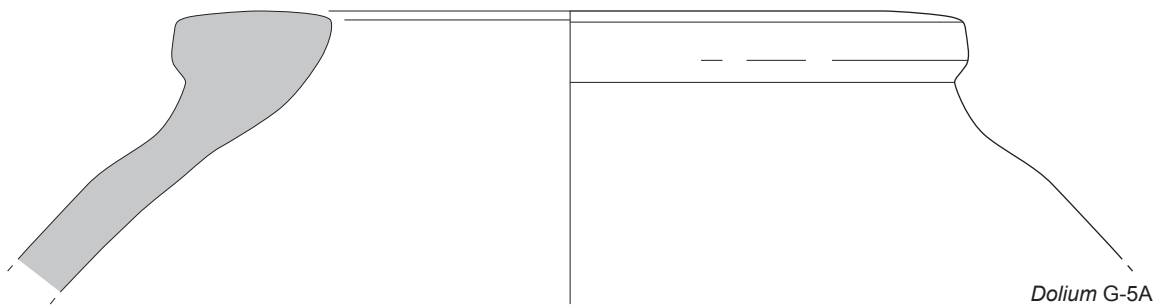
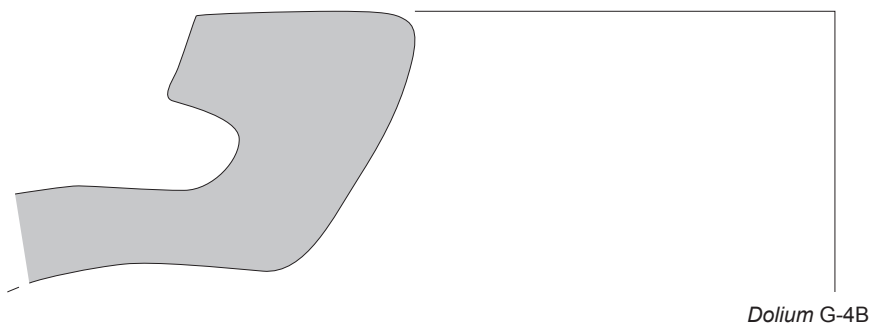
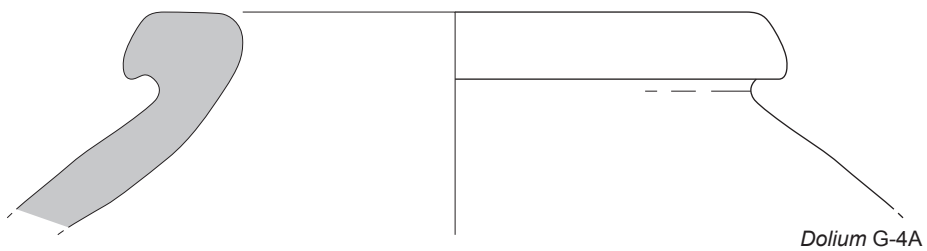
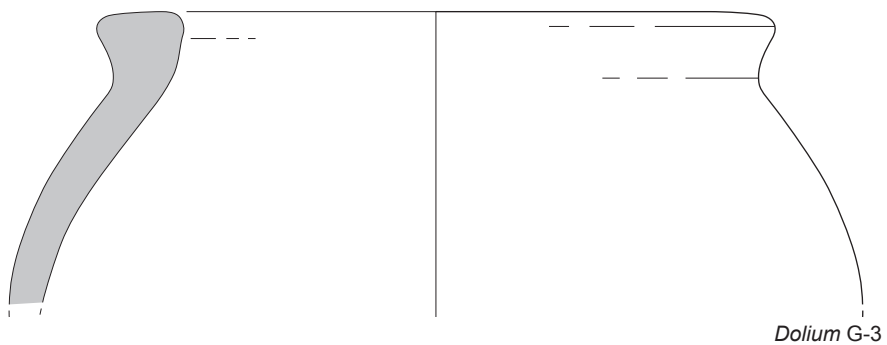

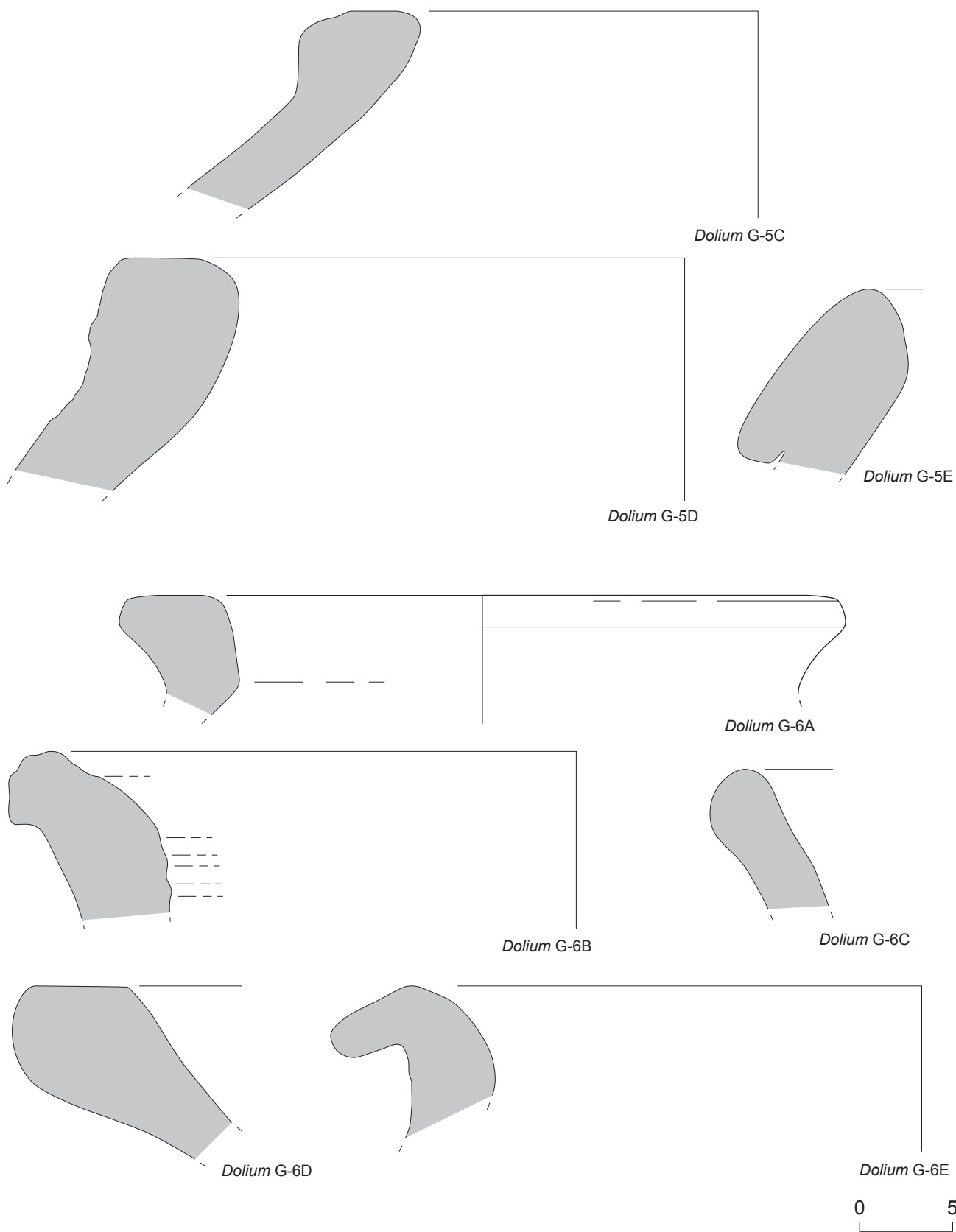

Typologie des *dolia*.

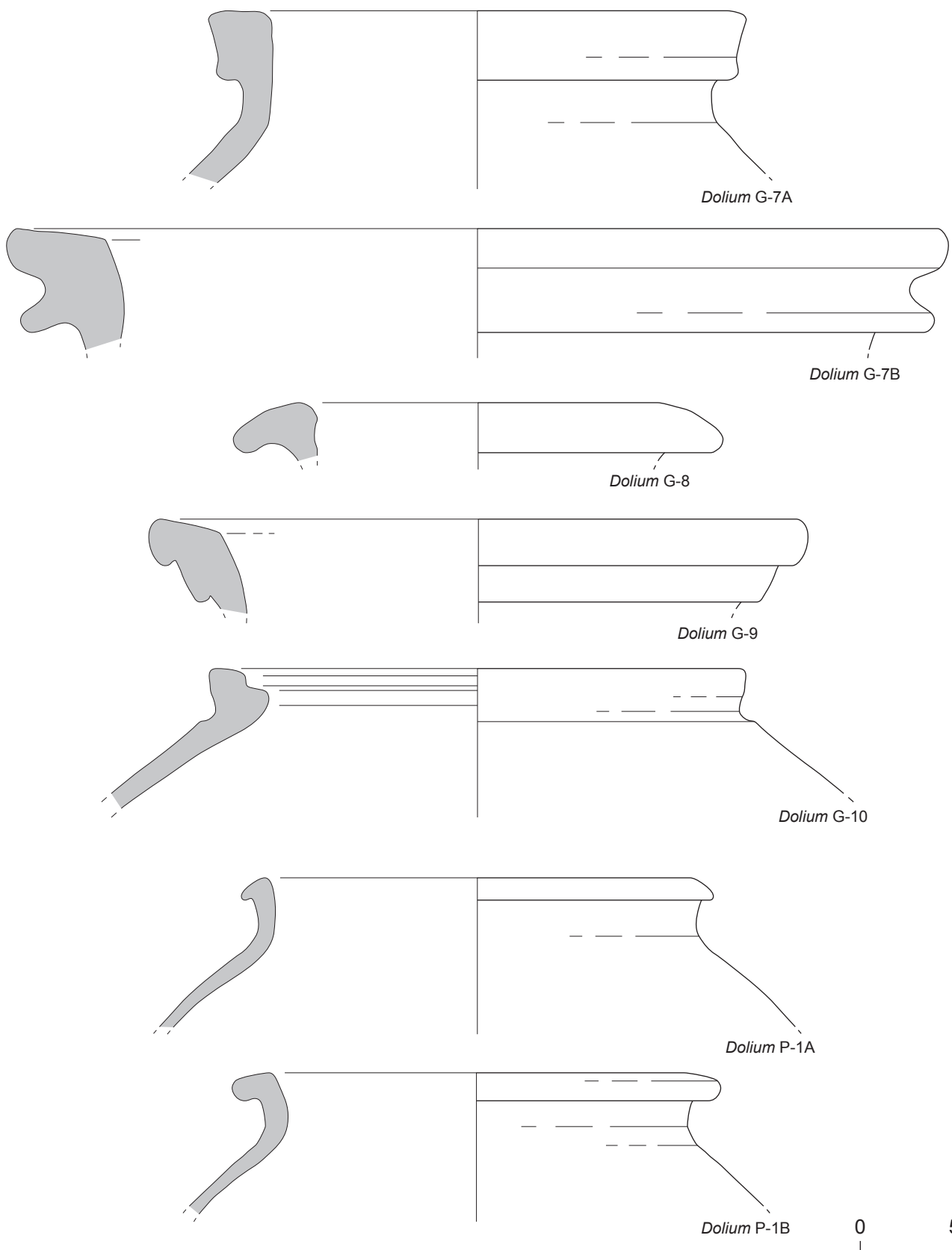

Typologie des *dolia*.

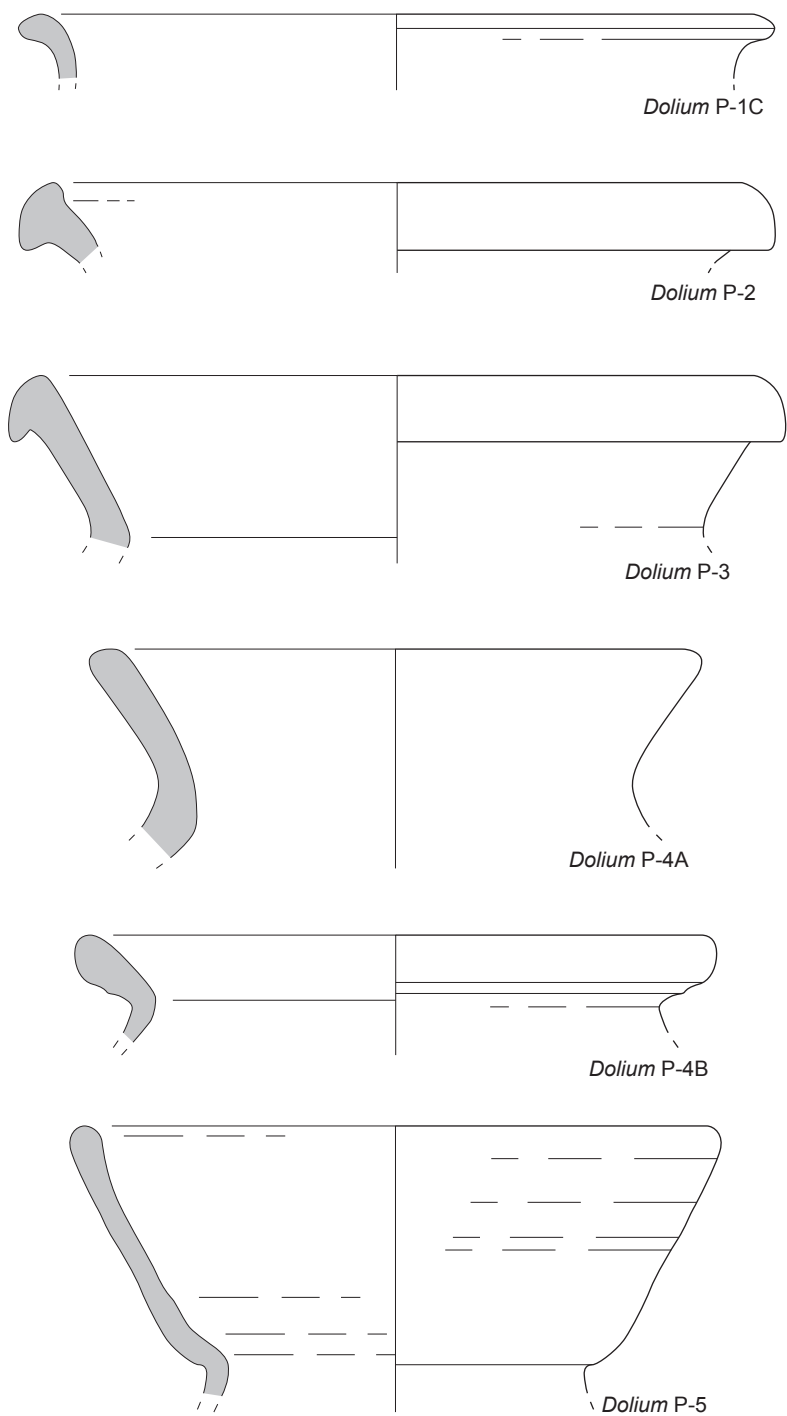

0 5

Typologie des *dolia*.

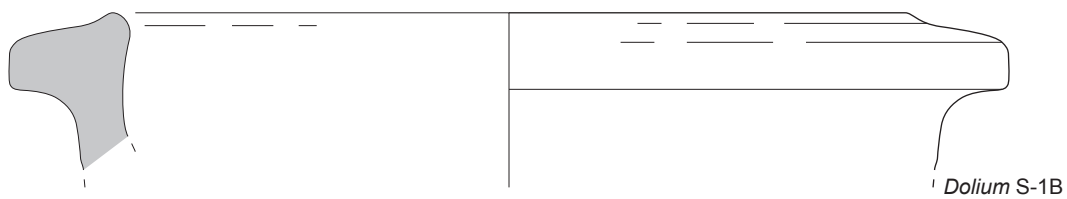
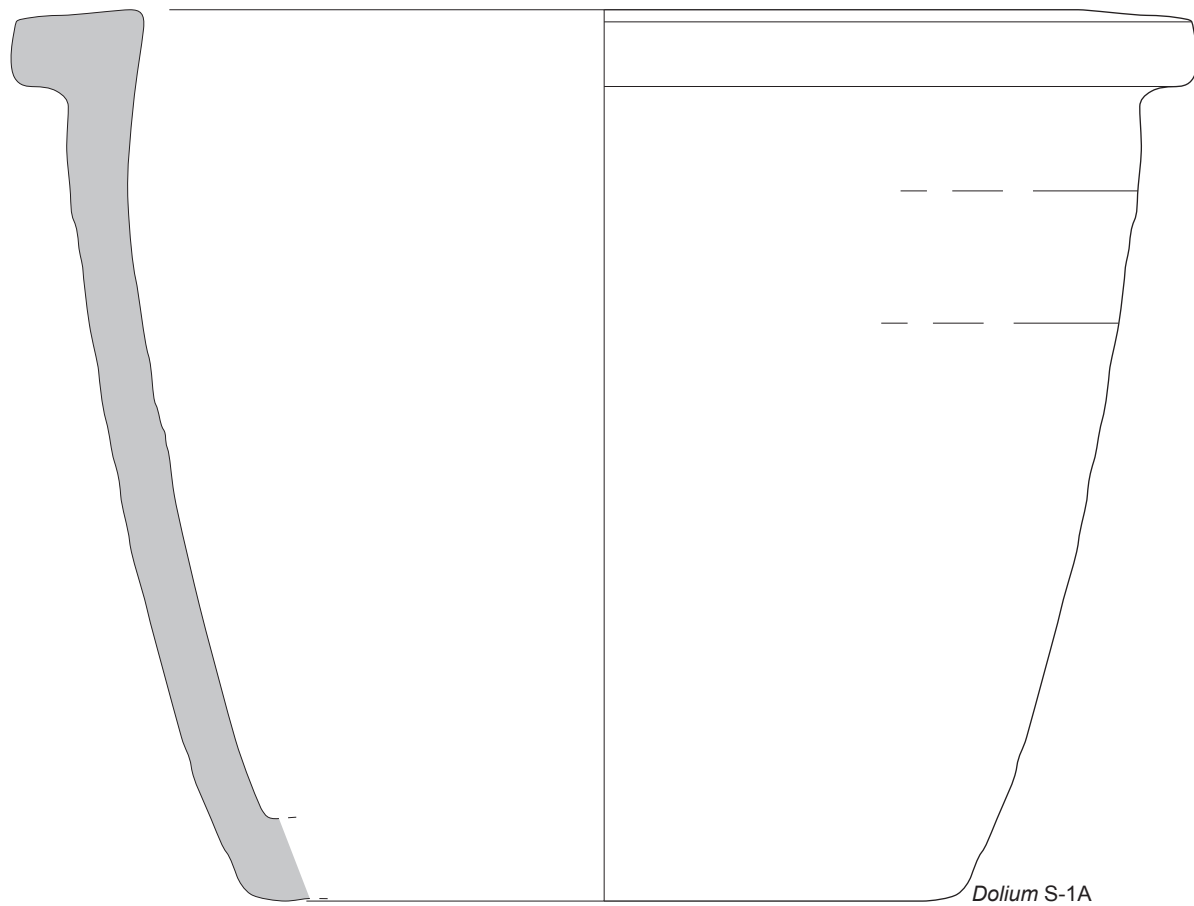

0 5

Typologie des *dolia*.

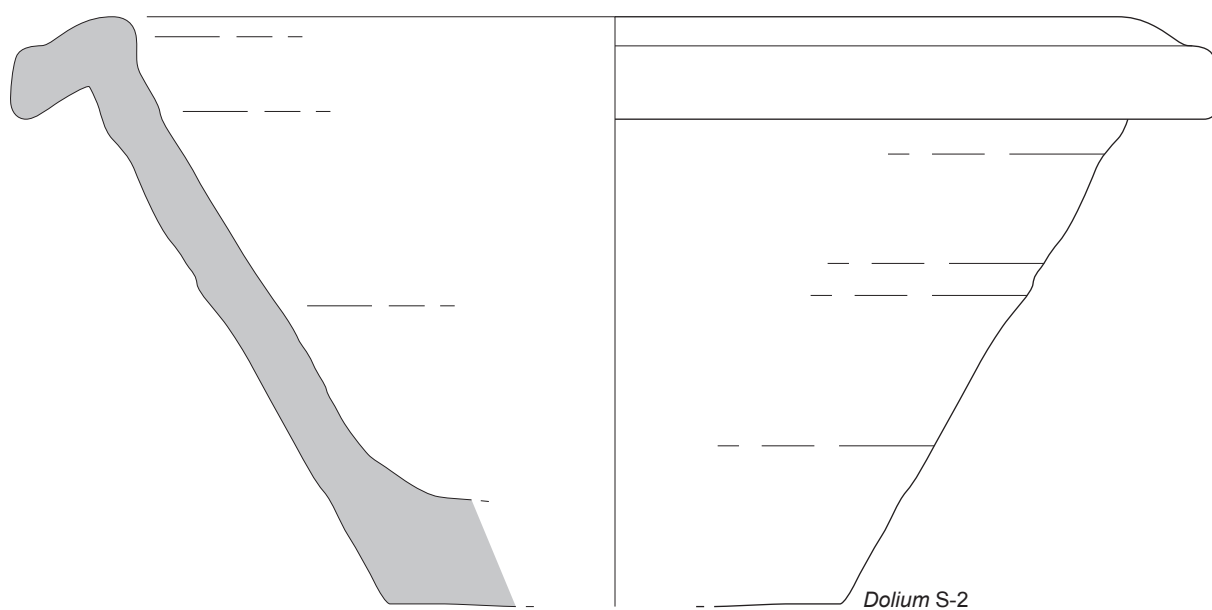

0 5

Typologie des *dolia*.



a. Pâte lt-15a (13.AR.64503.2.19).



b. Pâte lt-2a (00.AR.48303.23a).

Groupes de pâtes des UNG (a) et OP (b).

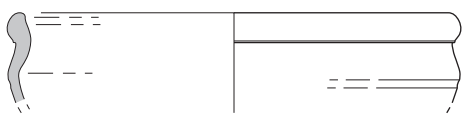

Arterna 6h (cat. 1590)



Arterna 6h (cat. 1763)

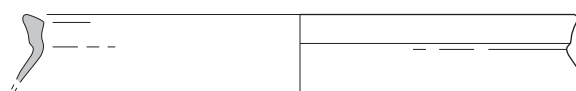

Arterna 6i (cat. 1591)

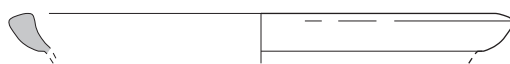

Arterna 6i (cat. 1595)

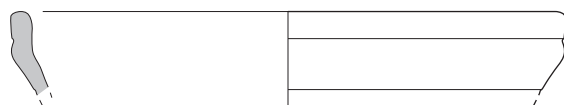

Arterna 6j (cat. 1593)

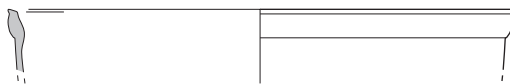

Arterna 20 (cat. 1594)

0 5

Planche 173

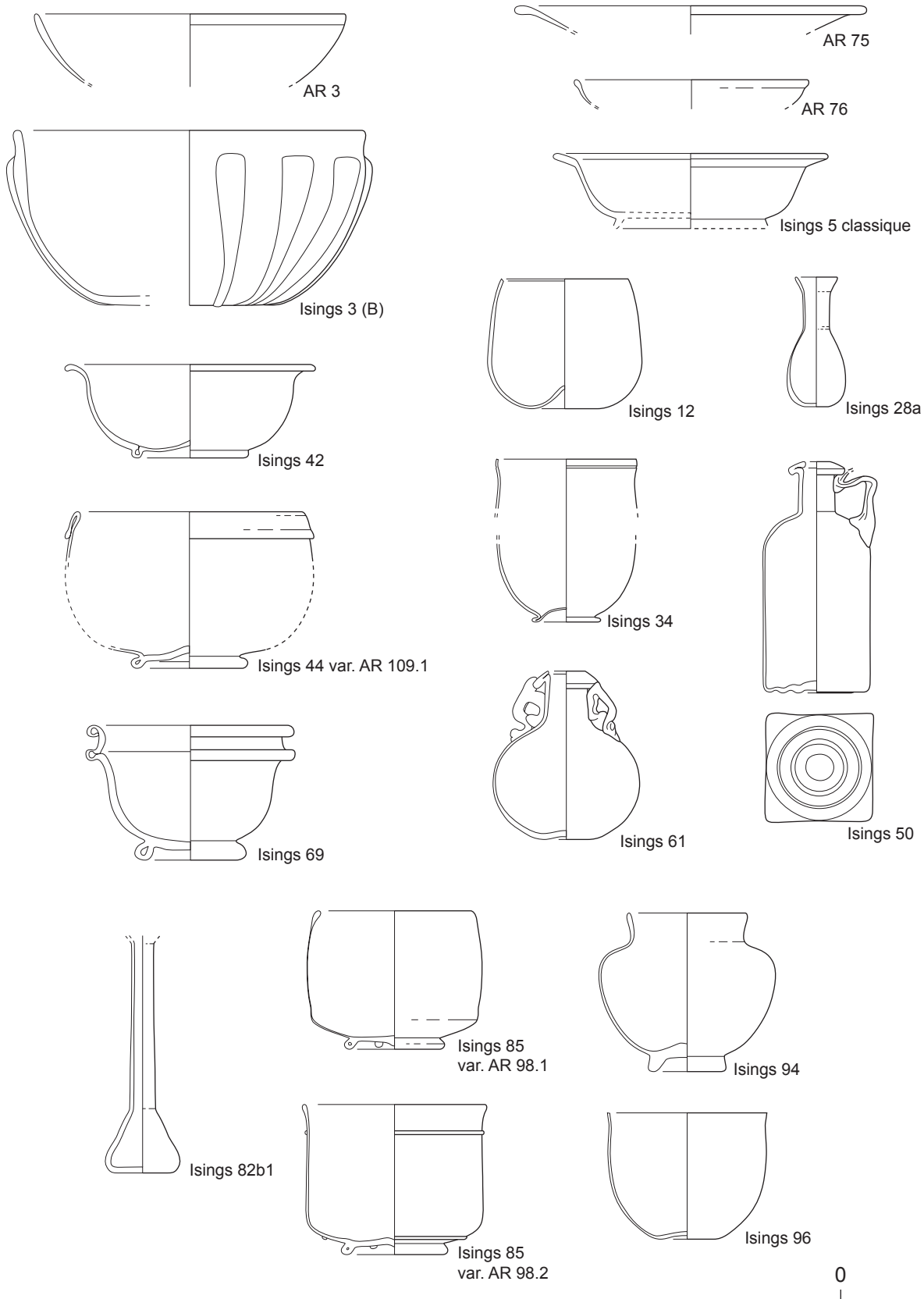

Typologie du verre.

Planche 174

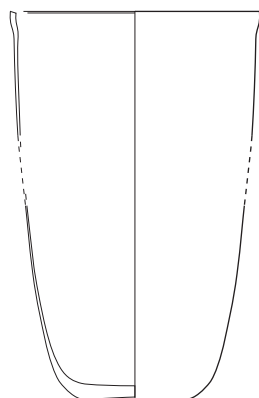

Isings 106

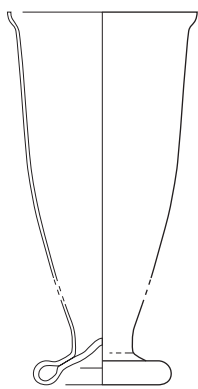

Isings 109

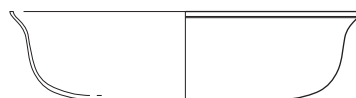

Isings 116



Isings 118

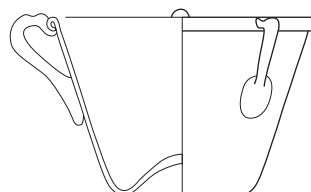

Isings 134



Ostia I, 196-200

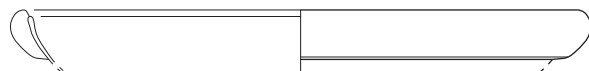

Sagui 1993, 16-20

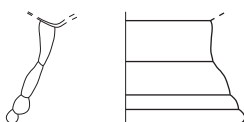

Sagui 1993, 21-23 var. classique

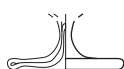

Sagui 1993, 69-80

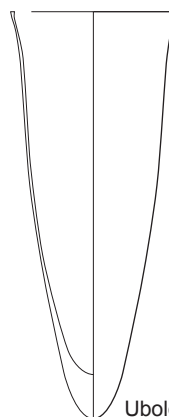

Uboldi II

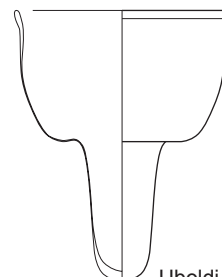

Uboldi IV.2



Anses

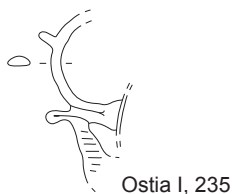
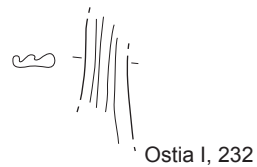
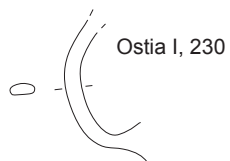

Bords

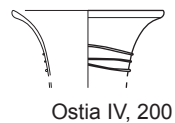
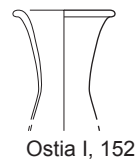
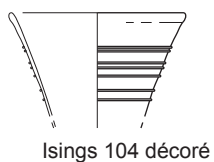

Fonds

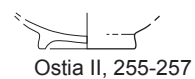
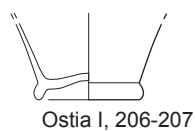
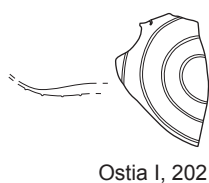

Pieds

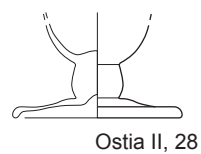
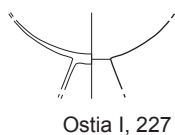

Artena - Scavi 1998-2016
 D.A.O. S. Dienst, sur base
 d'un plan de M. Papale

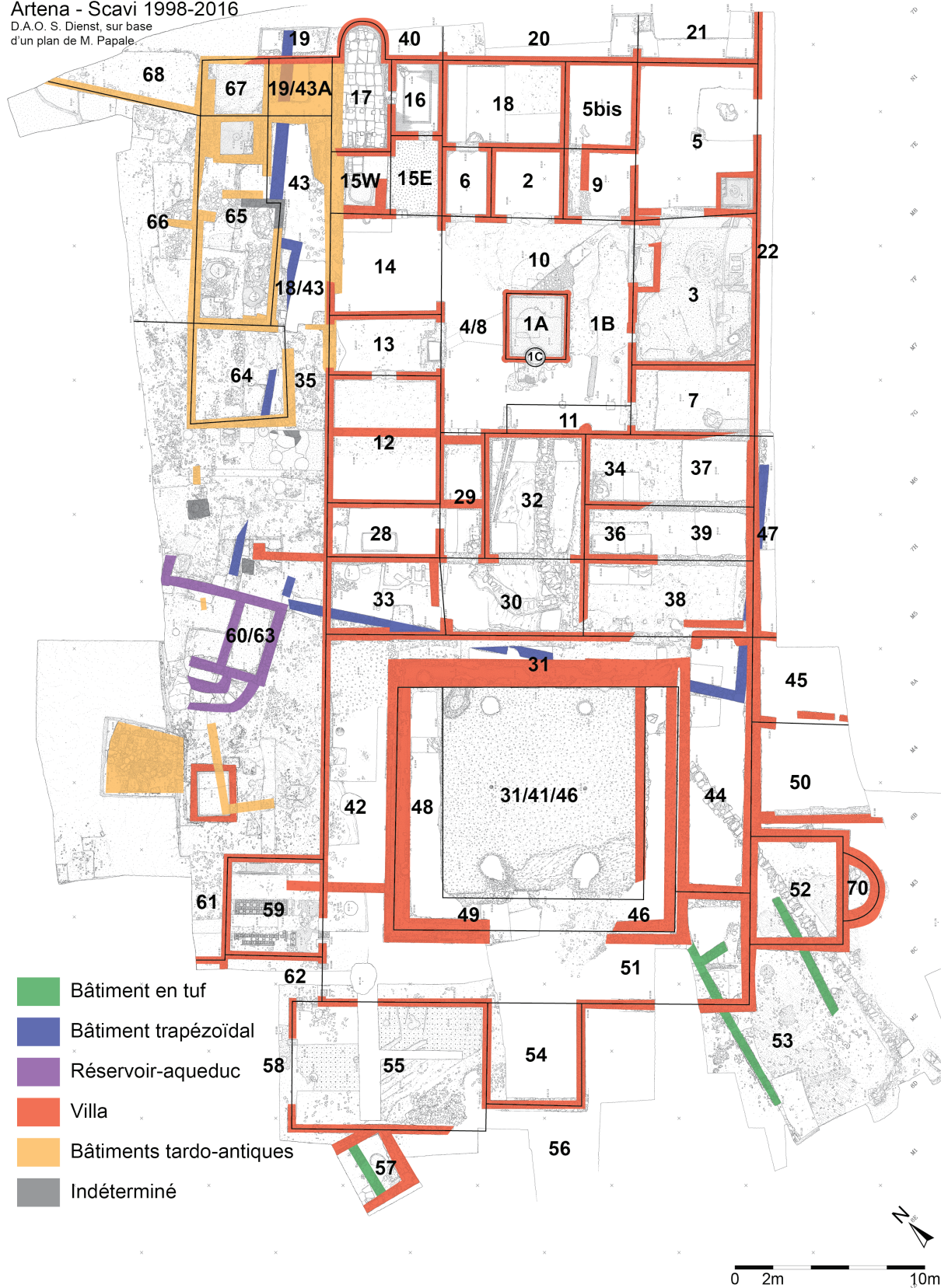

Plan des élévations.

Artena - Scavi 1998-2016
 D.A.O. S. Dienst, sur base
 d'un plan de M. Papale.

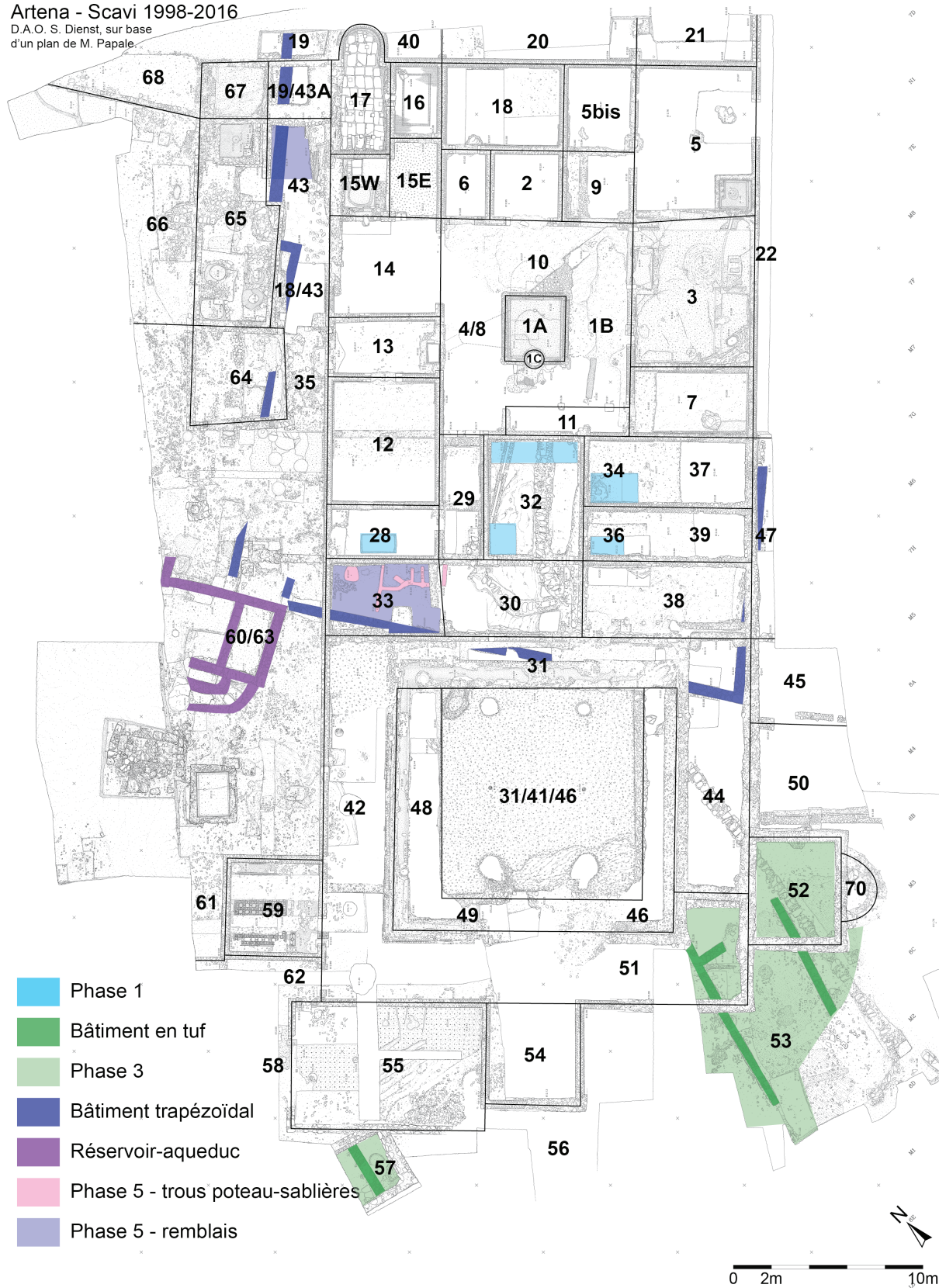

Plan des occupations et remblais antérieurs à la villa (phases 1 à 5).

Artena - Scavi 1998-2016
D.A.O. S. Dienst, sur base
d'un plan de M. Papale.

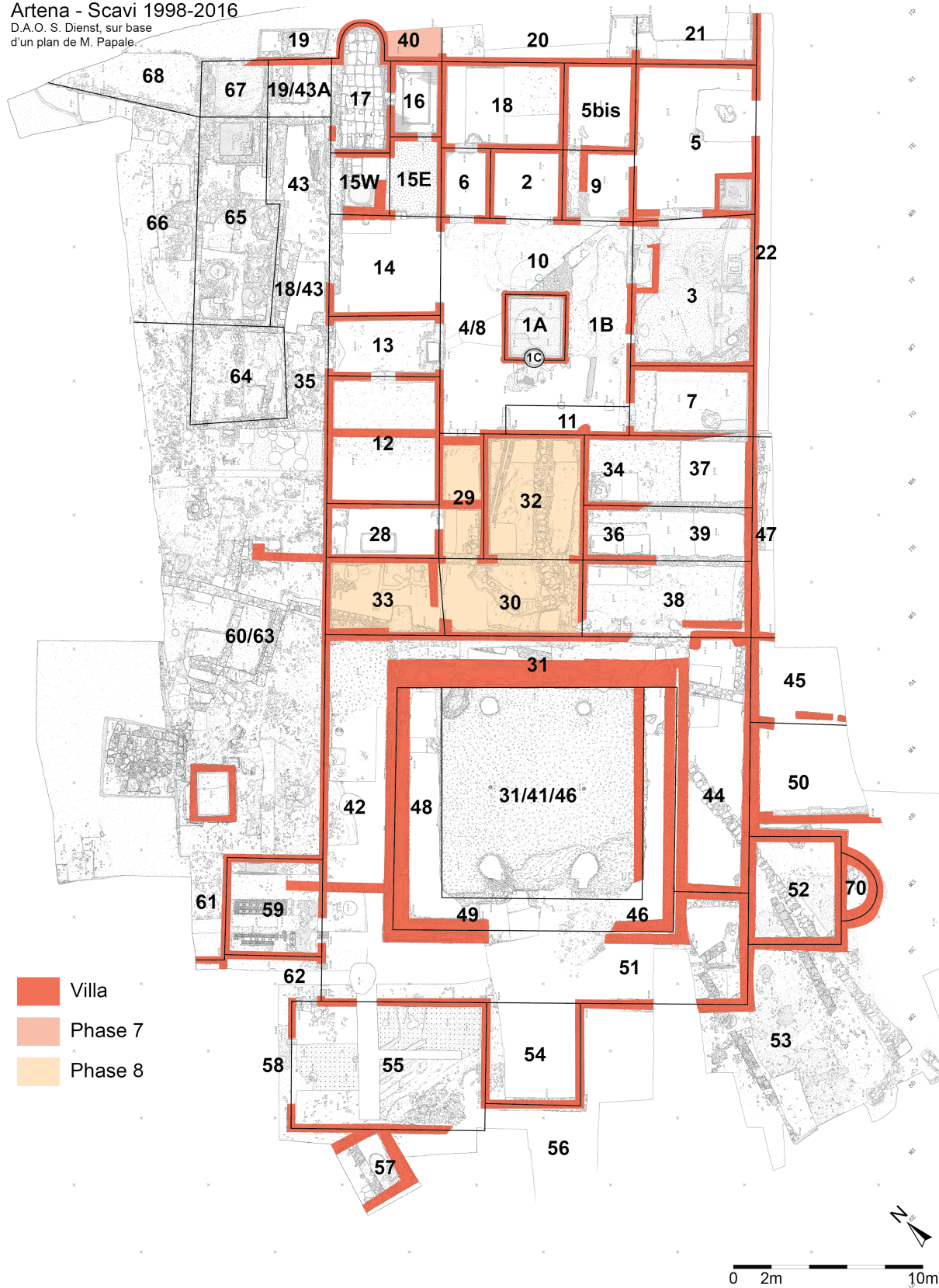

Plan de la villa (phase 6) et des phases 7 et 8.

Artena - Scavi 1998-2016
 D.A.O. S. Dienst, sur base
 d'un plan de M. Papale.

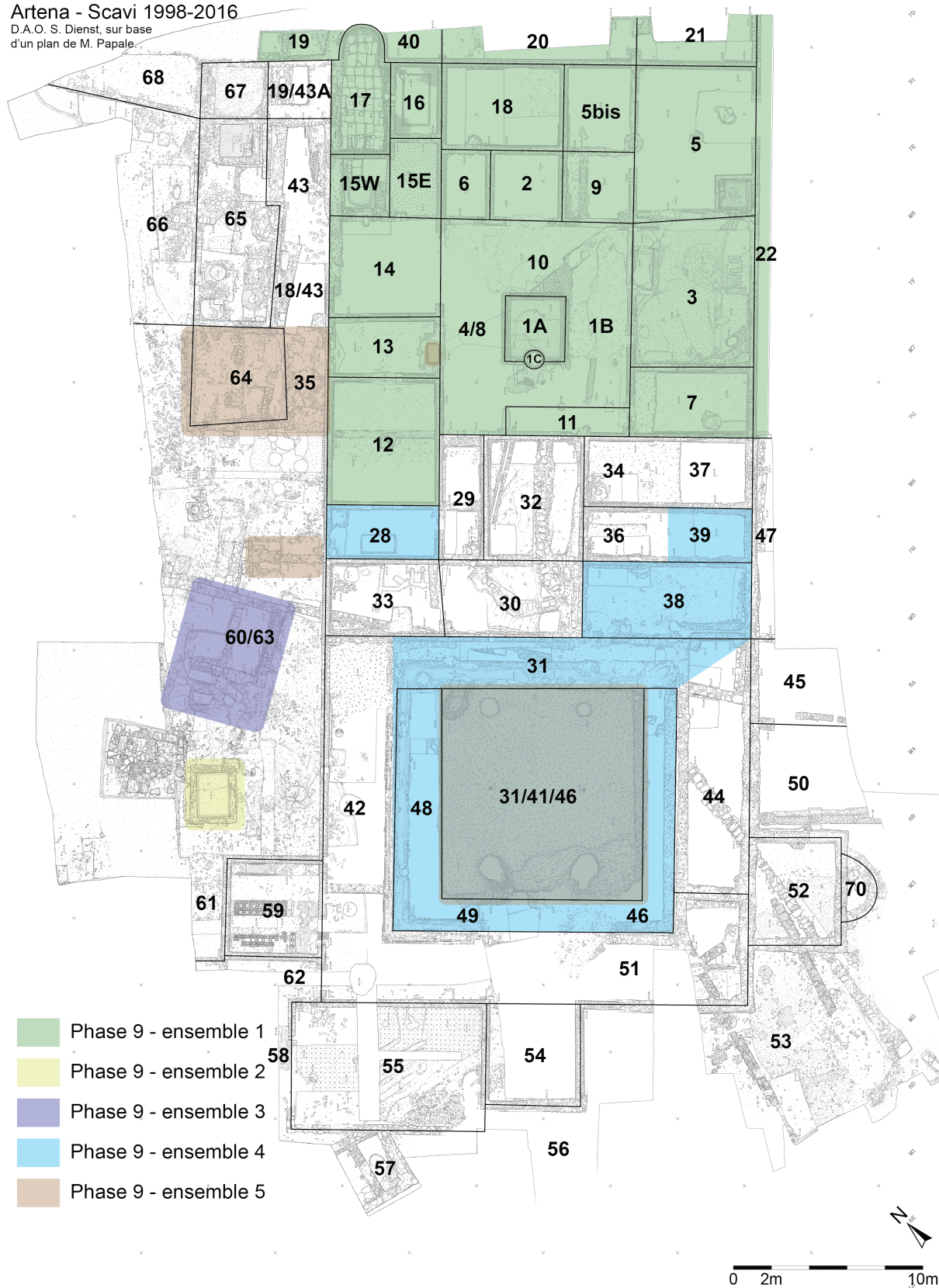

Plan des couches de destruction de la villa avec délimitation des différents secteurs (phase 9).

Artena - Scavi 1998-2016
 D.A.O. S. Dienst, sur base
 d'un plan de M. Papale.

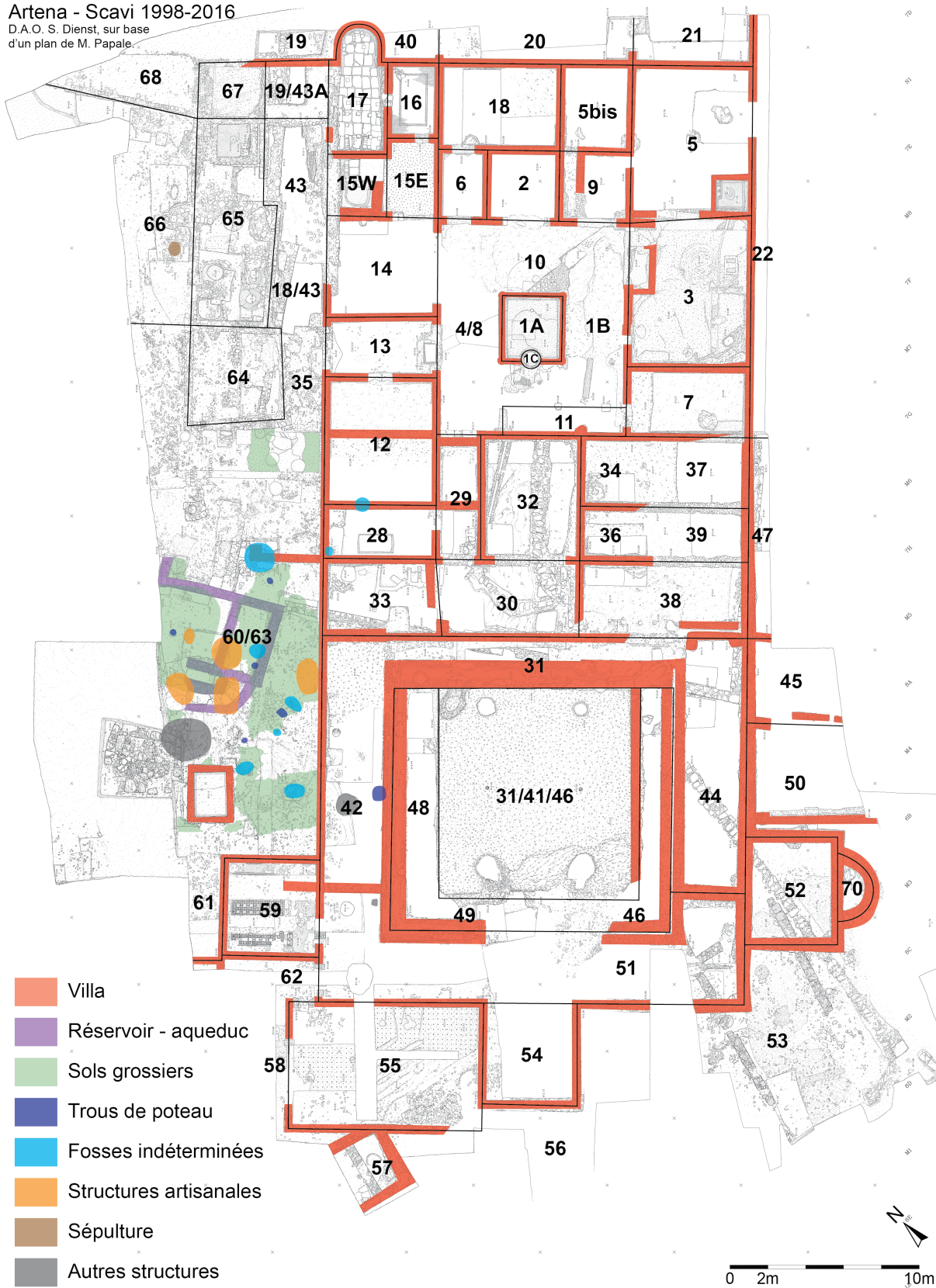

Plan de la villa, des activités artisanales et des occupations associées antérieures aux remblais de nivellement (phase 10).

Artena - Scavi 1998-2016
 D.A.O. S. Dienst, sur base
 d'un plan de M. Papale.

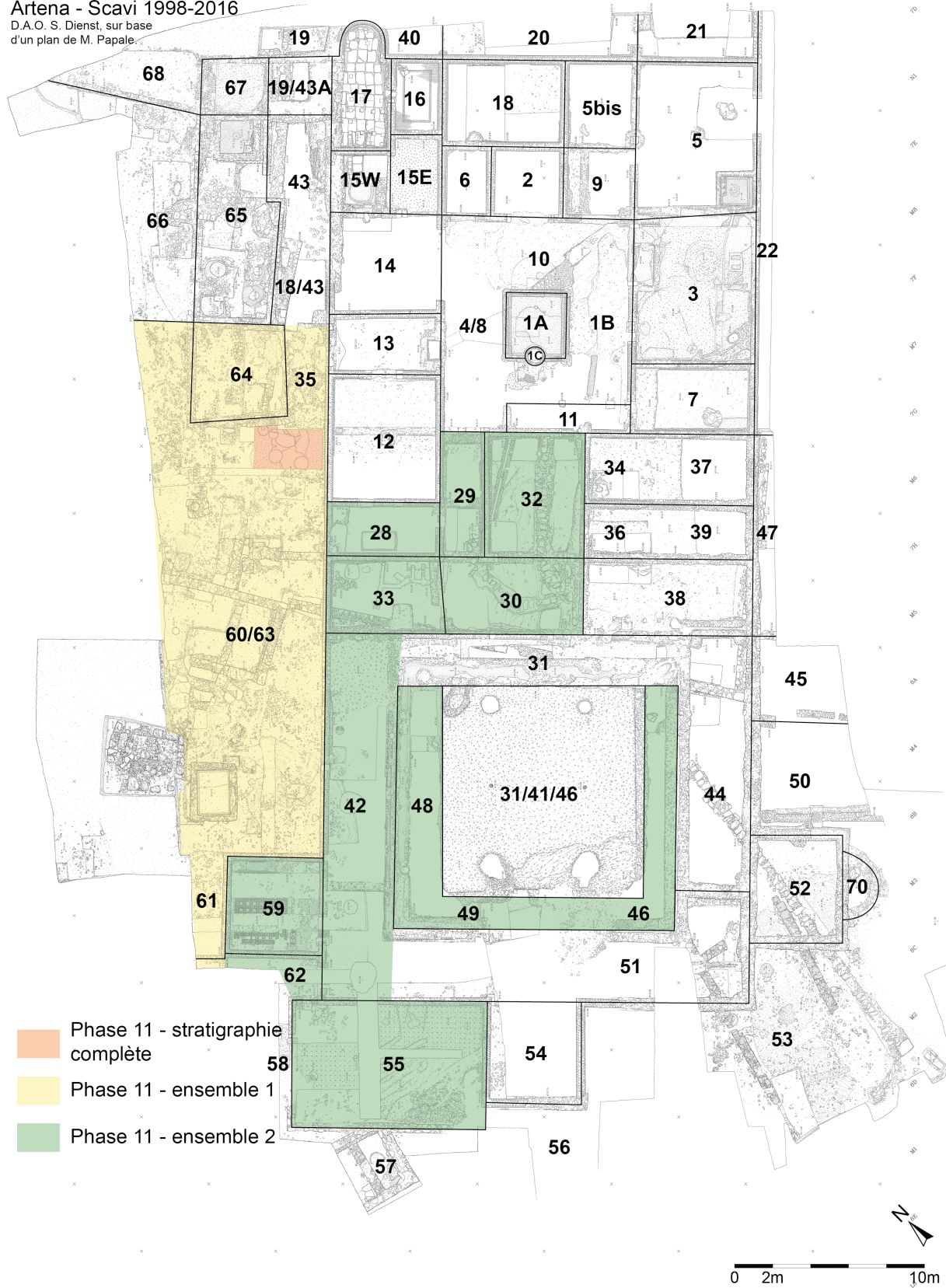

Plan des remblais tardo-antiques avec délimitation des différents secteurs (phase 11).

Artena - Scavi 1998-2016
 D.A.O. S. Dienst, sur base
 d'un plan de M. Papale.

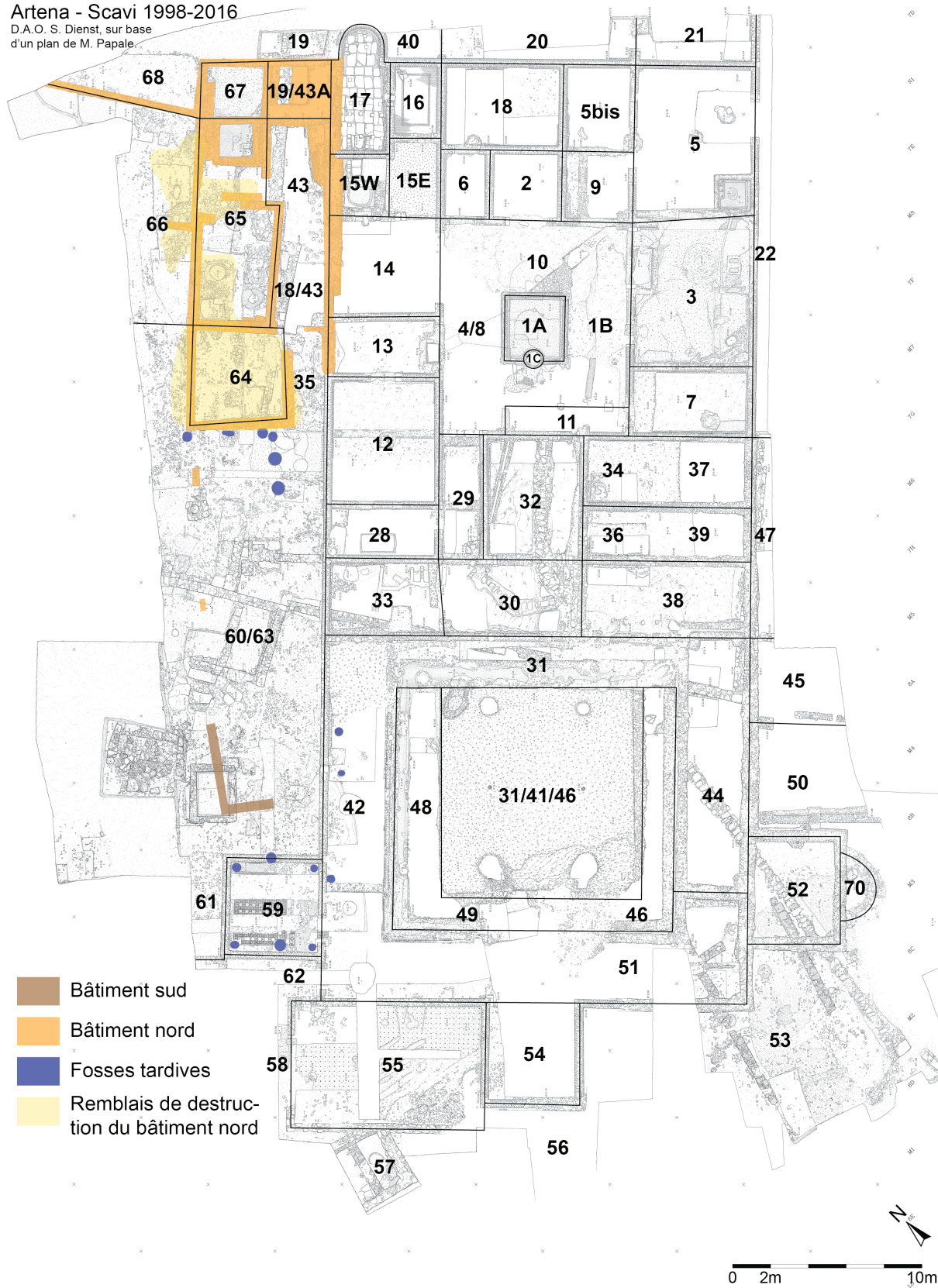

Plan des occupations contemporaines ou postérieures aux remblais de nivellement mais antérieures aux terres noires (phase 12).

Artena - Scavi 1998-2016
 D.A.O. S. Dienst, sur base
 d'un plan de M. Papale.

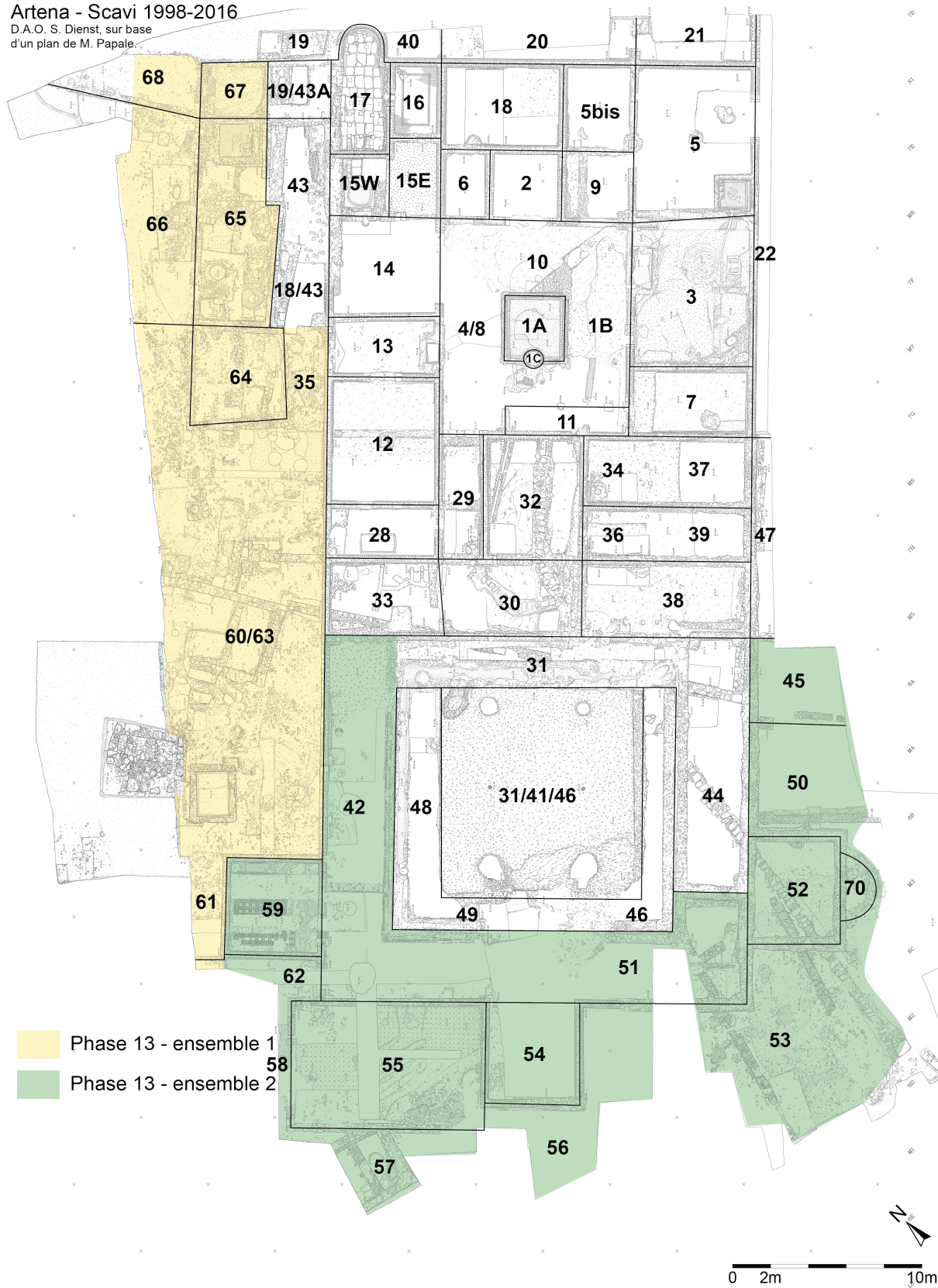

Plan des couches de terres noires étudiées avec délimitation des différents secteurs (phase 13).

Artena - Scavi 1998-2016

D.A.O. S. Dienst, sur base
d'un plan de M. Papale.

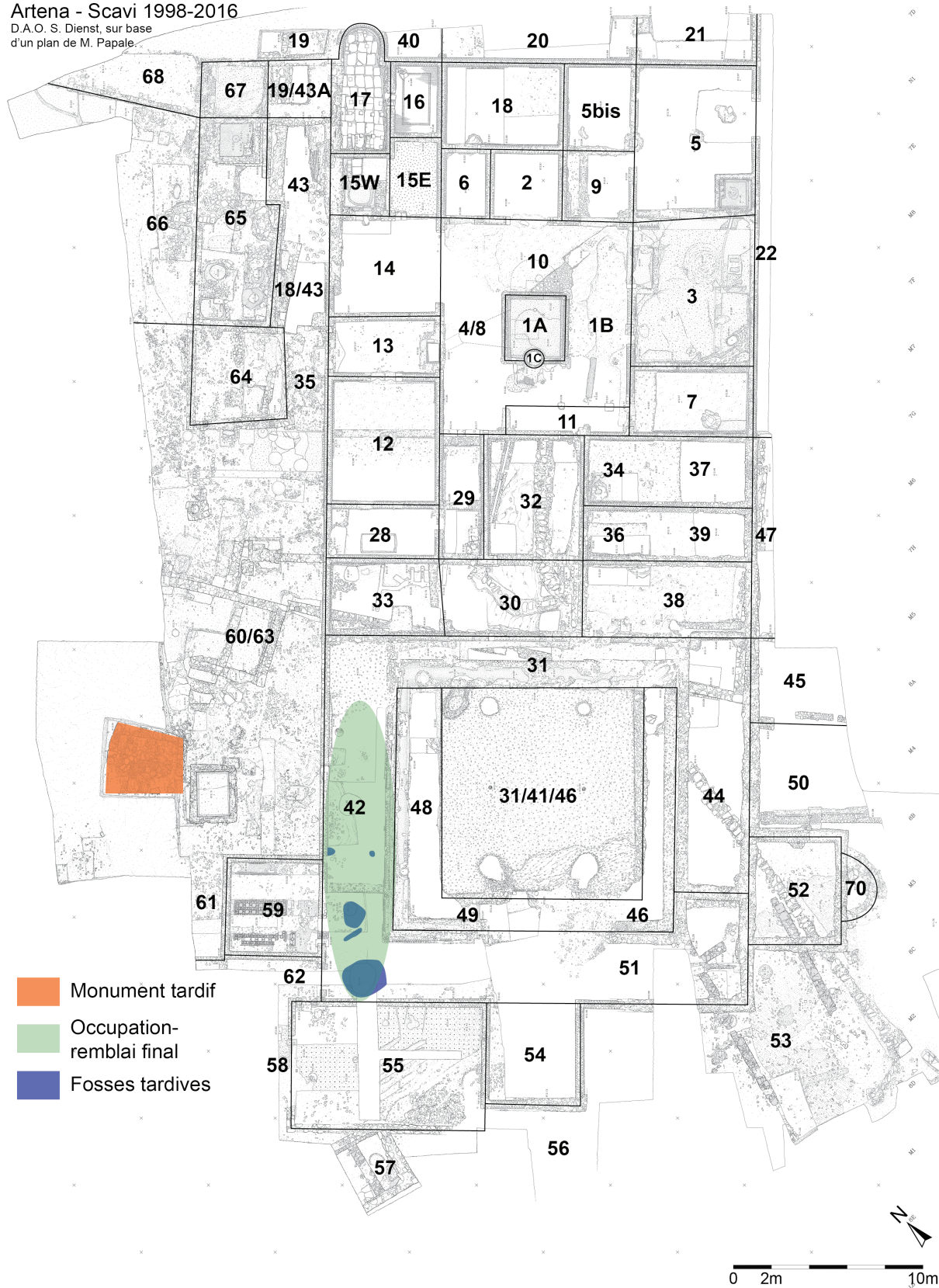

Plan des dernières occupations connues (phase 14).

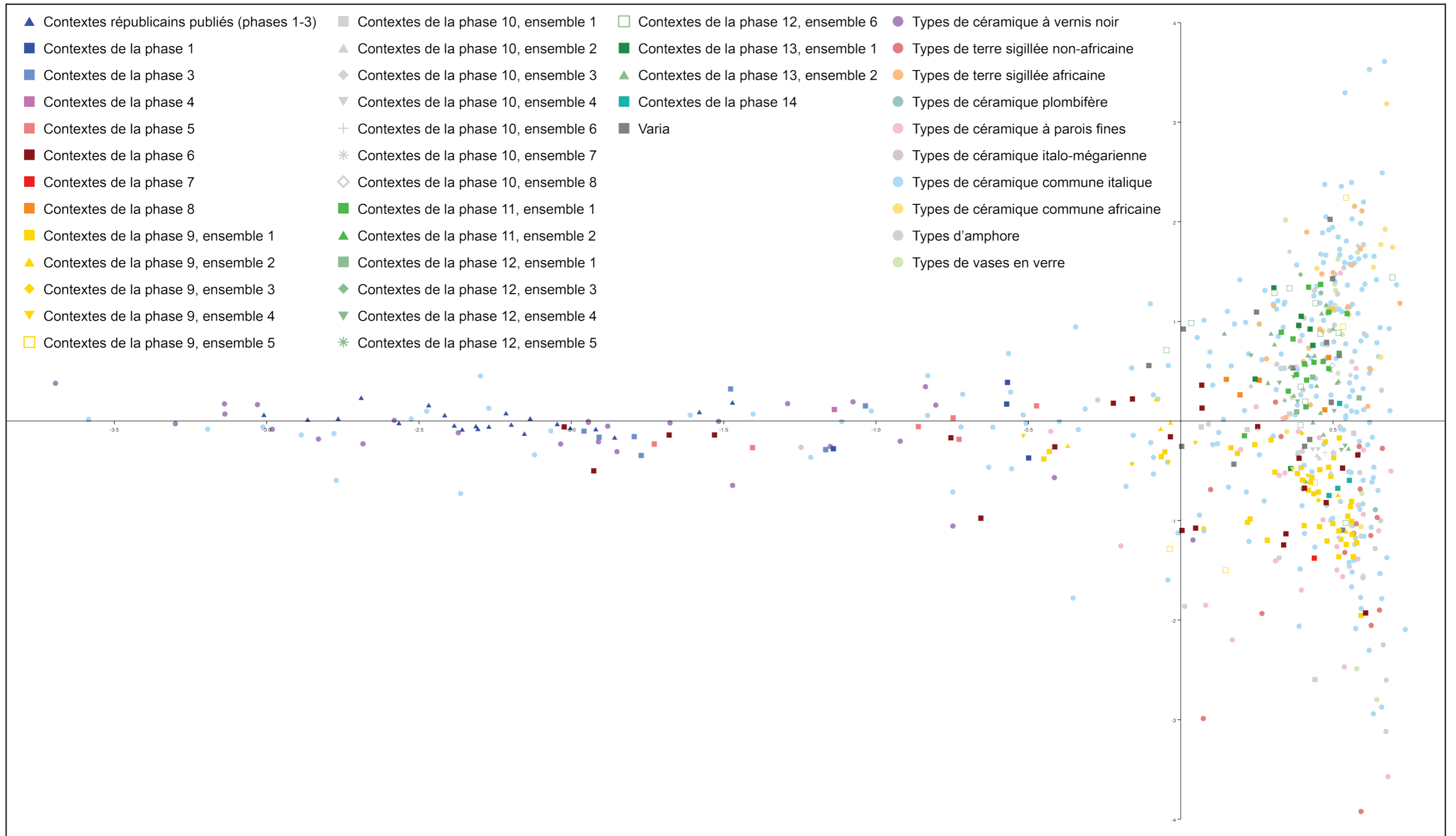

AFC des contextes d'Ardena avec une distribution en entonnoir. L'influence des différentes catégories y est mise en évidence (en particulier celle des céramiques fines).

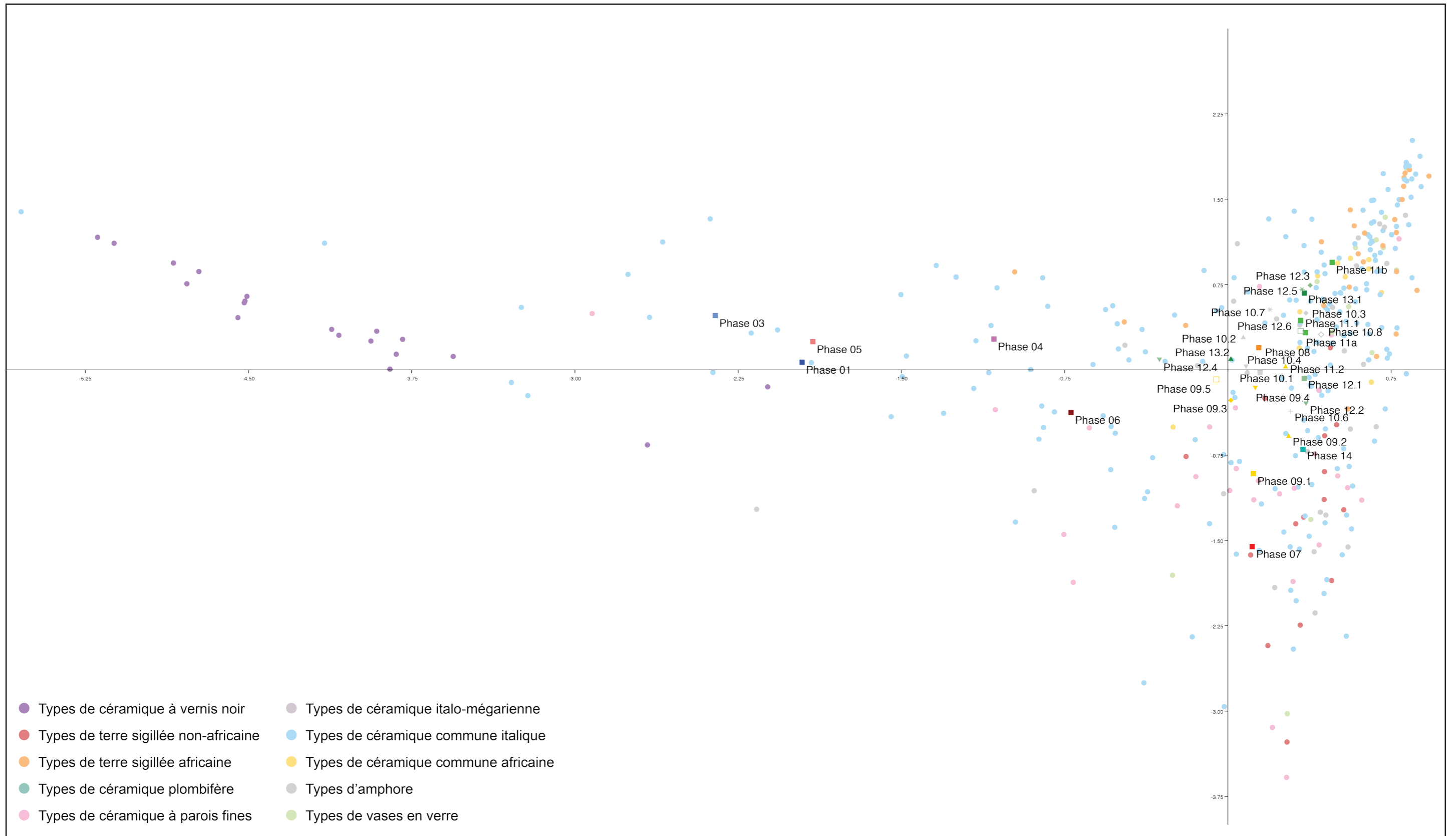

AFC des phases d'Ardena avec une distribution en entonnoir. L'influence des différentes catégories y est mise en évidence (en particulier celle des céramiques fines).

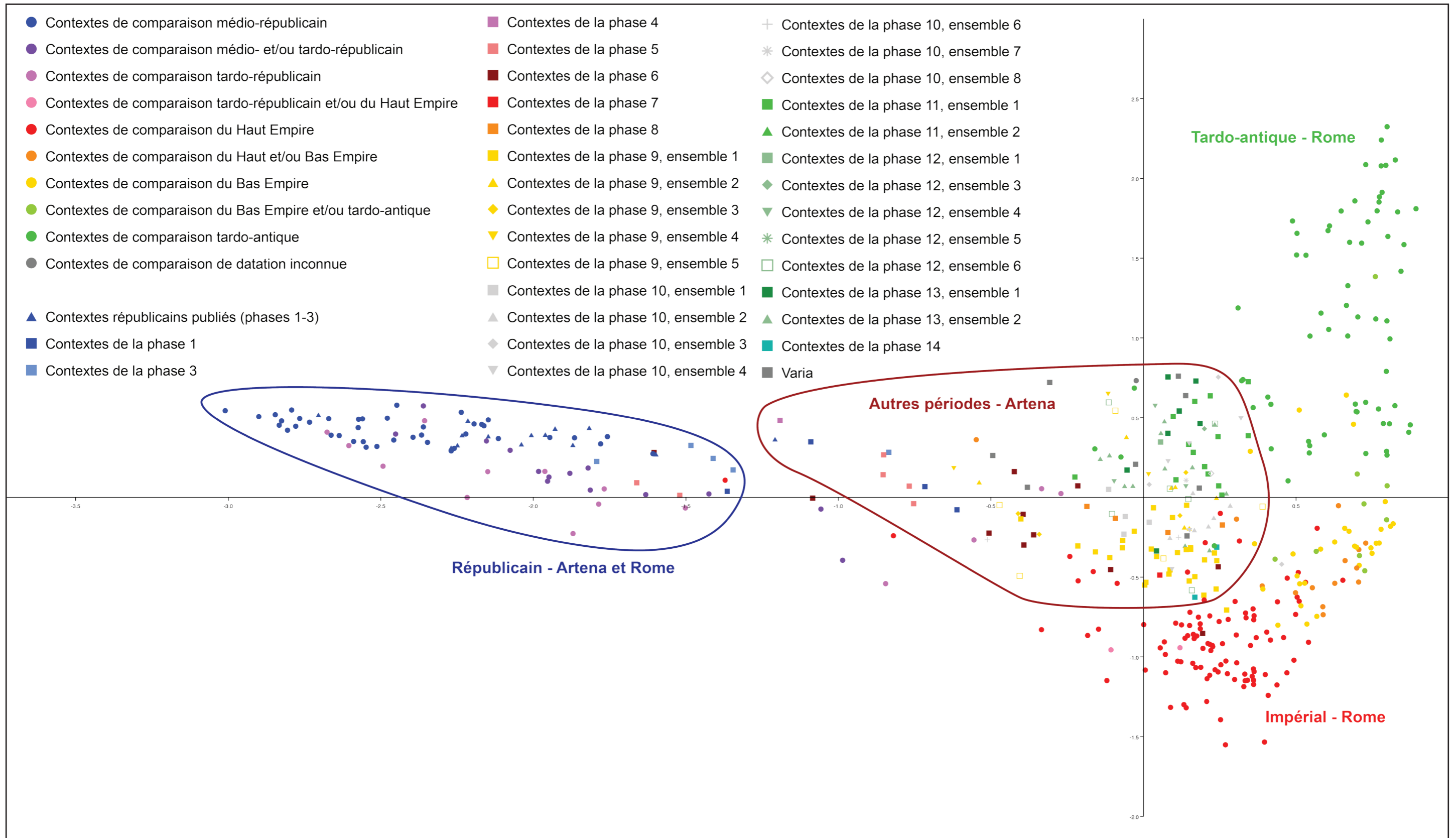

AFC des contextes d'Ardena et régionaux, avec la mise en évidence des différentes zones d'agrégation.

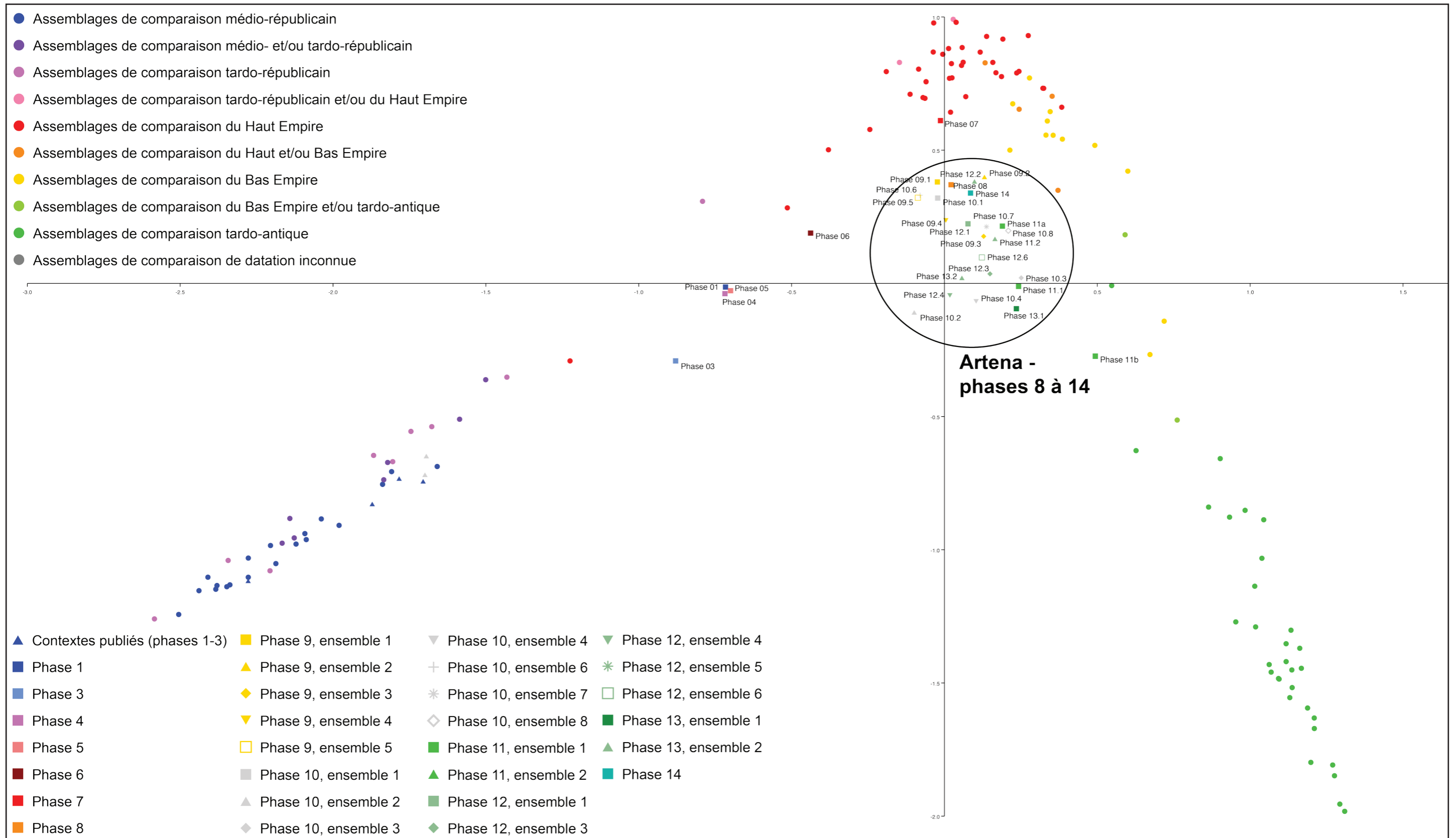

AFC des phases d'Artena et assemblages de comparaison épurées, avec la mise en évidence du regroupement des contextes impériaux et tardo-antiques d'Artena dans le creux de la double parabole.

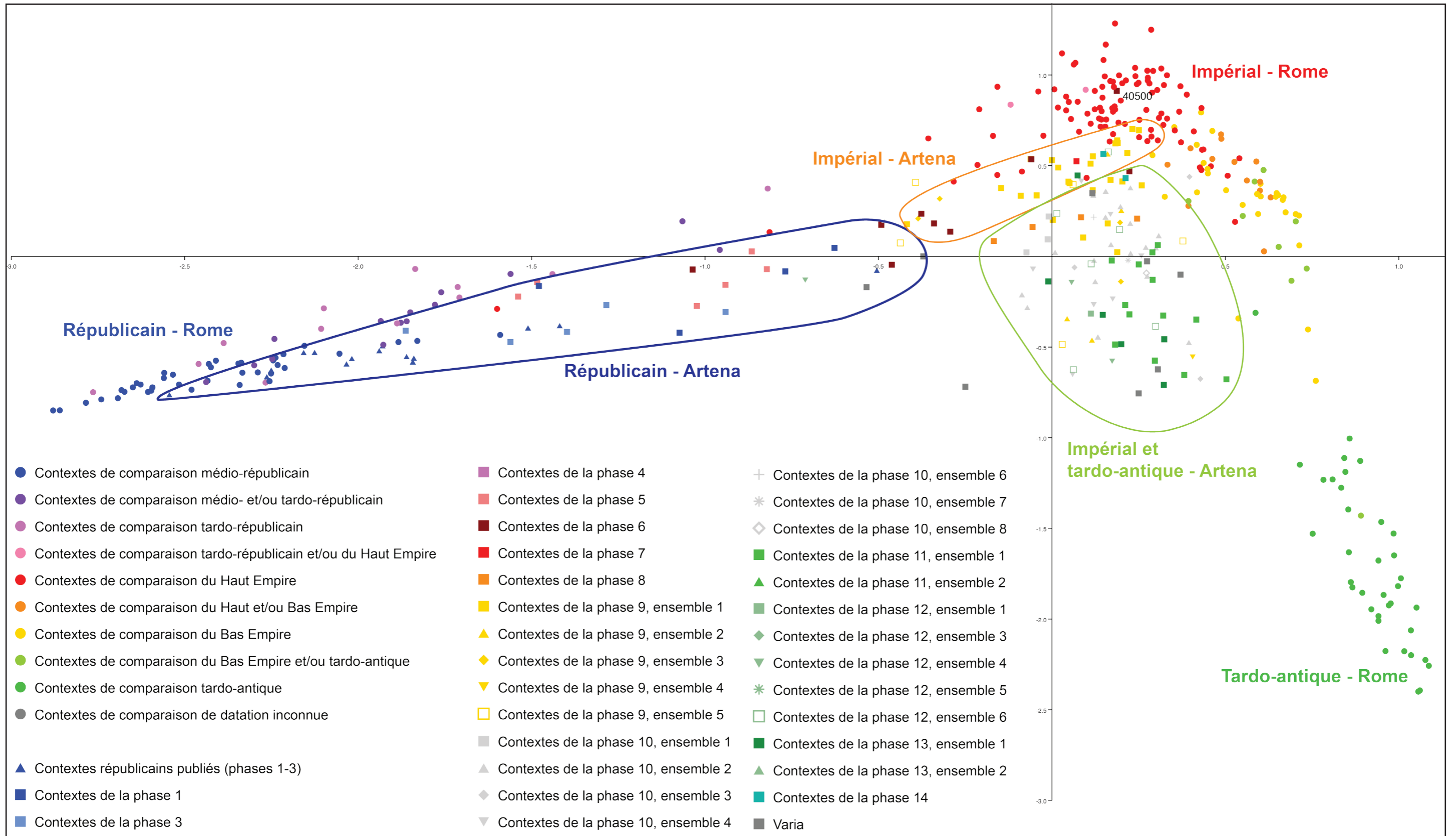

AFC des contextes d'Artena et de comparaison épurés, avec la mise en évidence des différentes zones où se concentrent les contextes d'Artena.

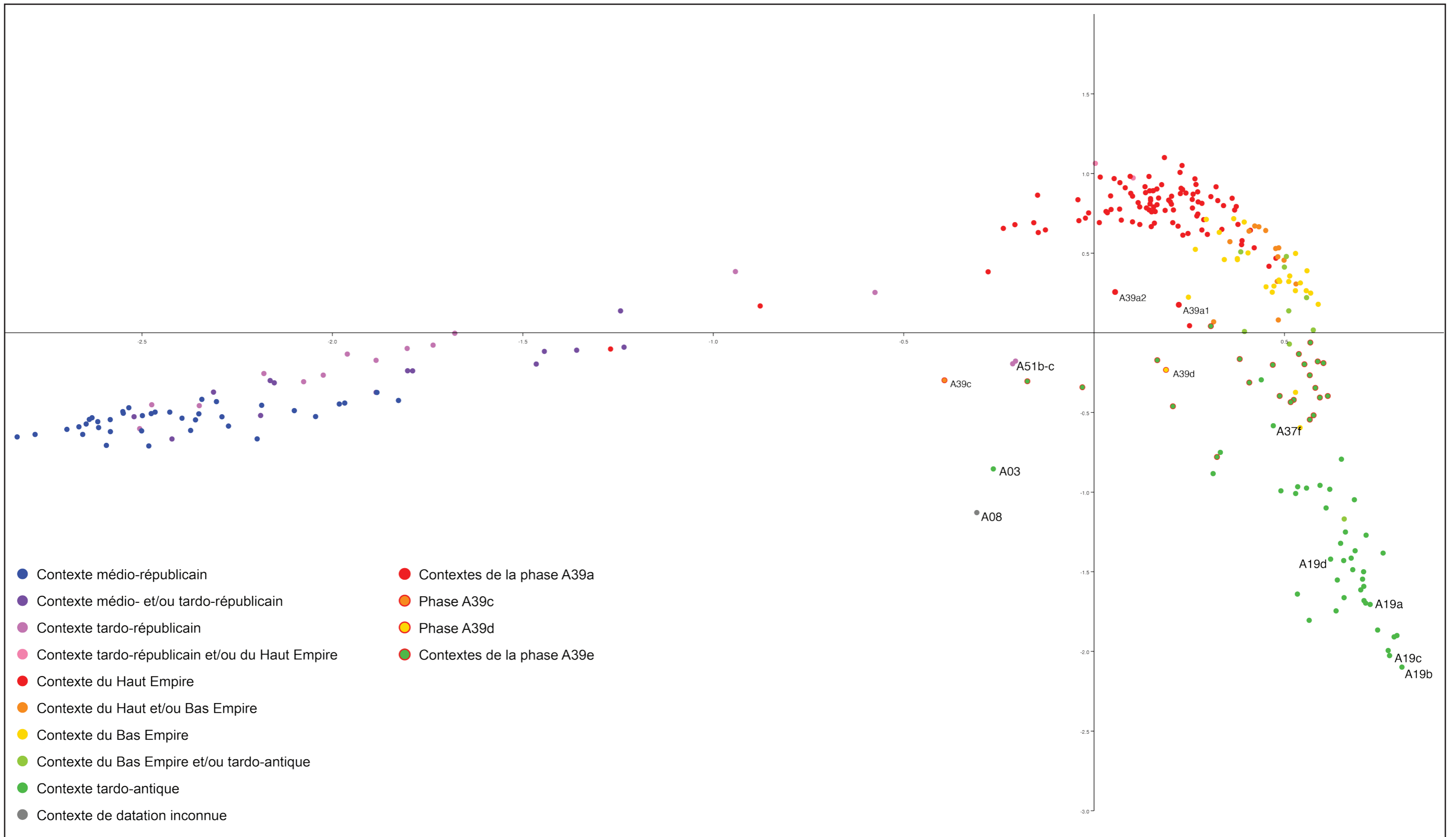

AFC des contextes de référence avec la mise en évidence des contextes problématiques ainsi que l'inversion notamment observable du site A19.

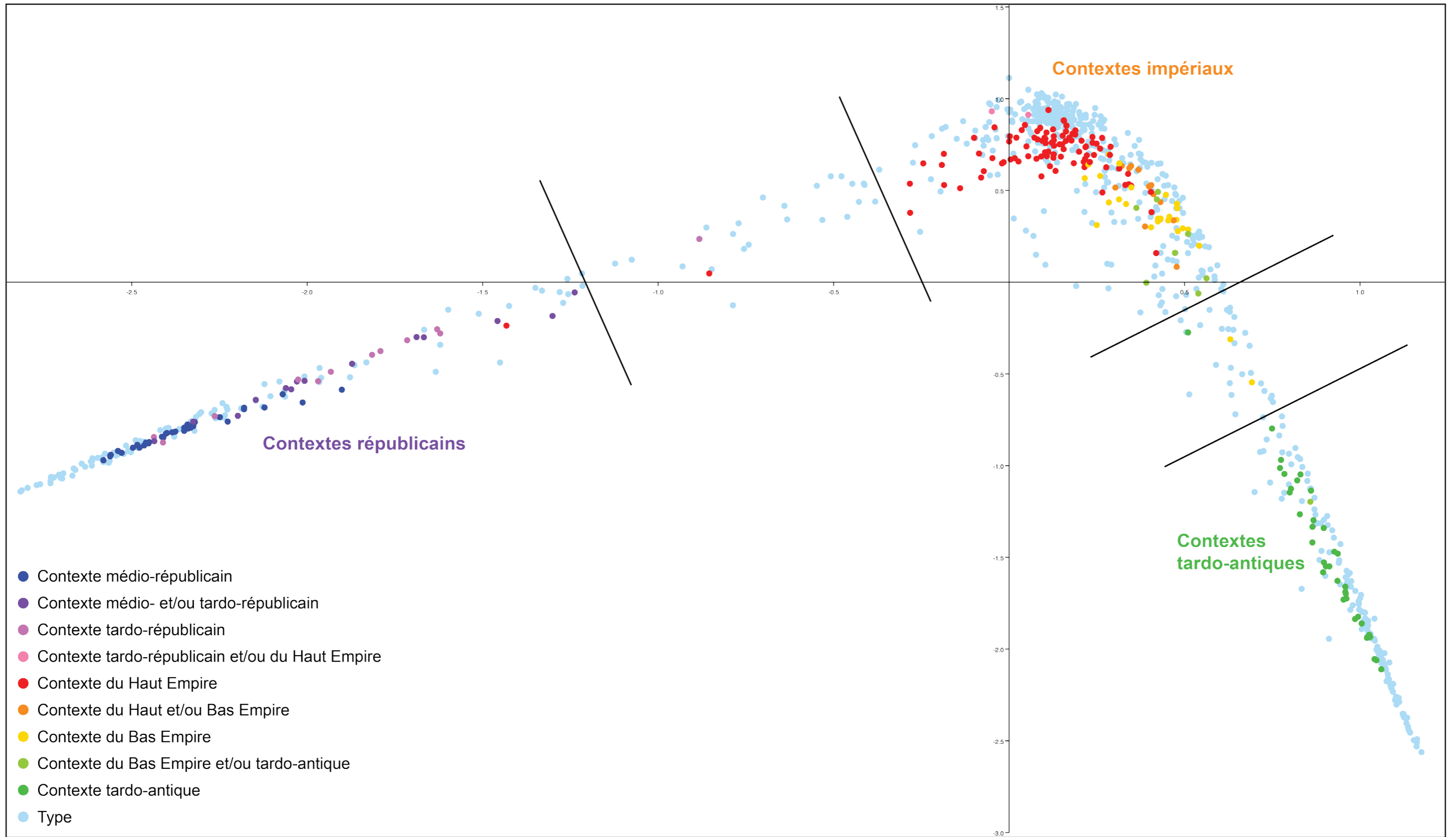

AFC des contextes de comparaison épurés, avec la mise en évidence de l'absence de continuité entre les périodes républicaines, impériales et tardo-antiques.

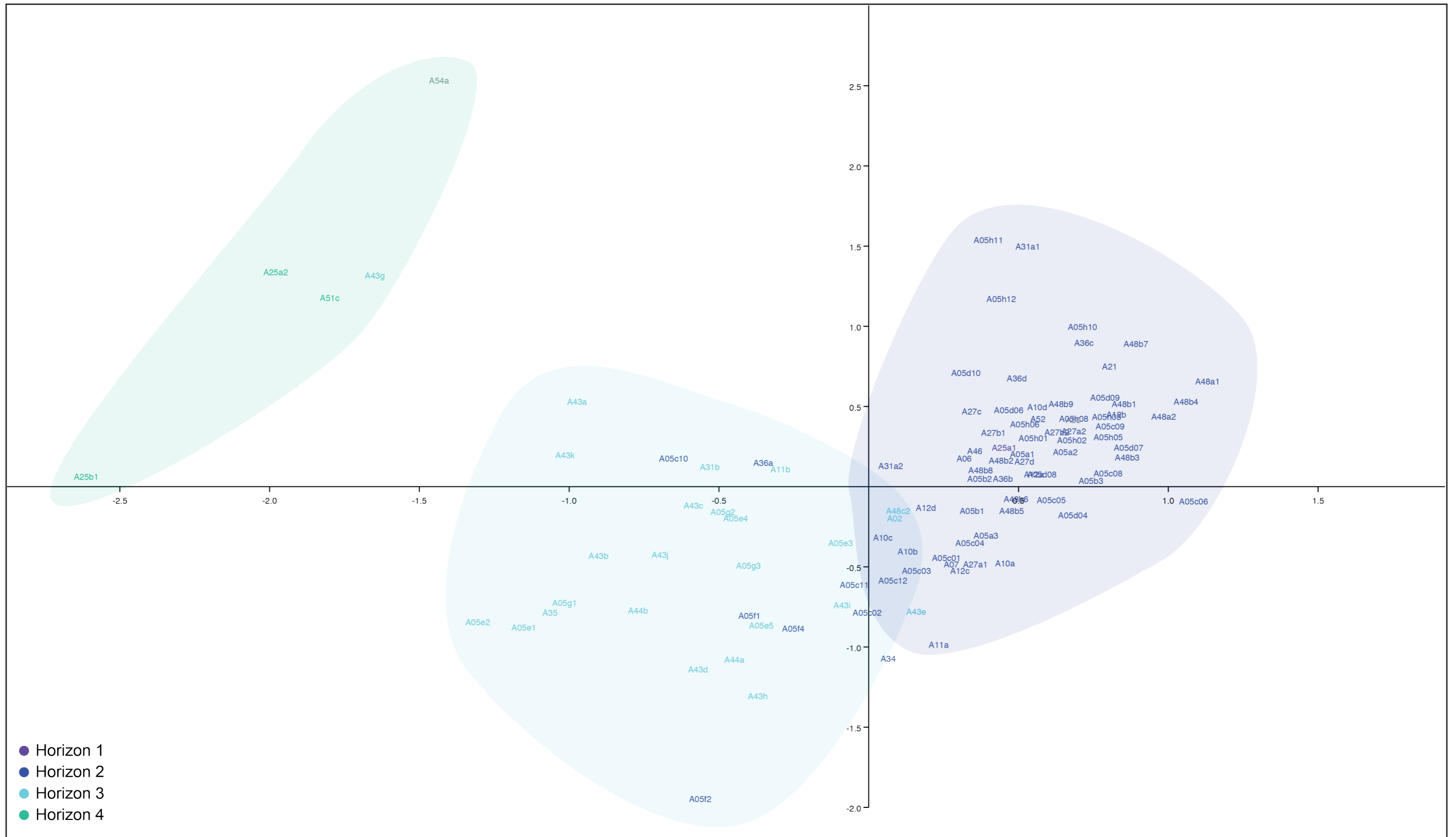

AFC des contextes de comparaison épurés d'époque républicaine.

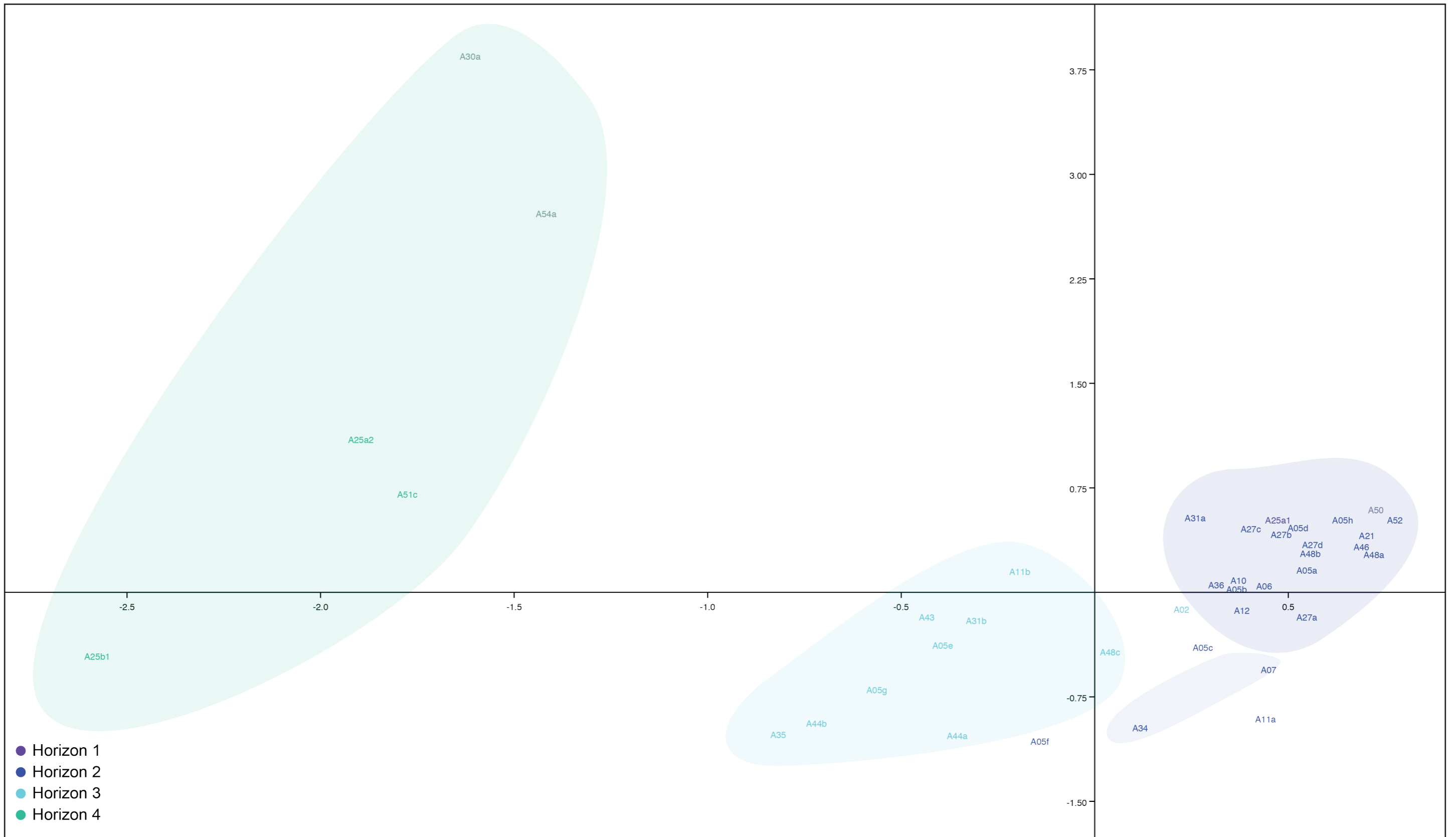

AFC des assemblages de comparaison épurés d'époque républicaine.

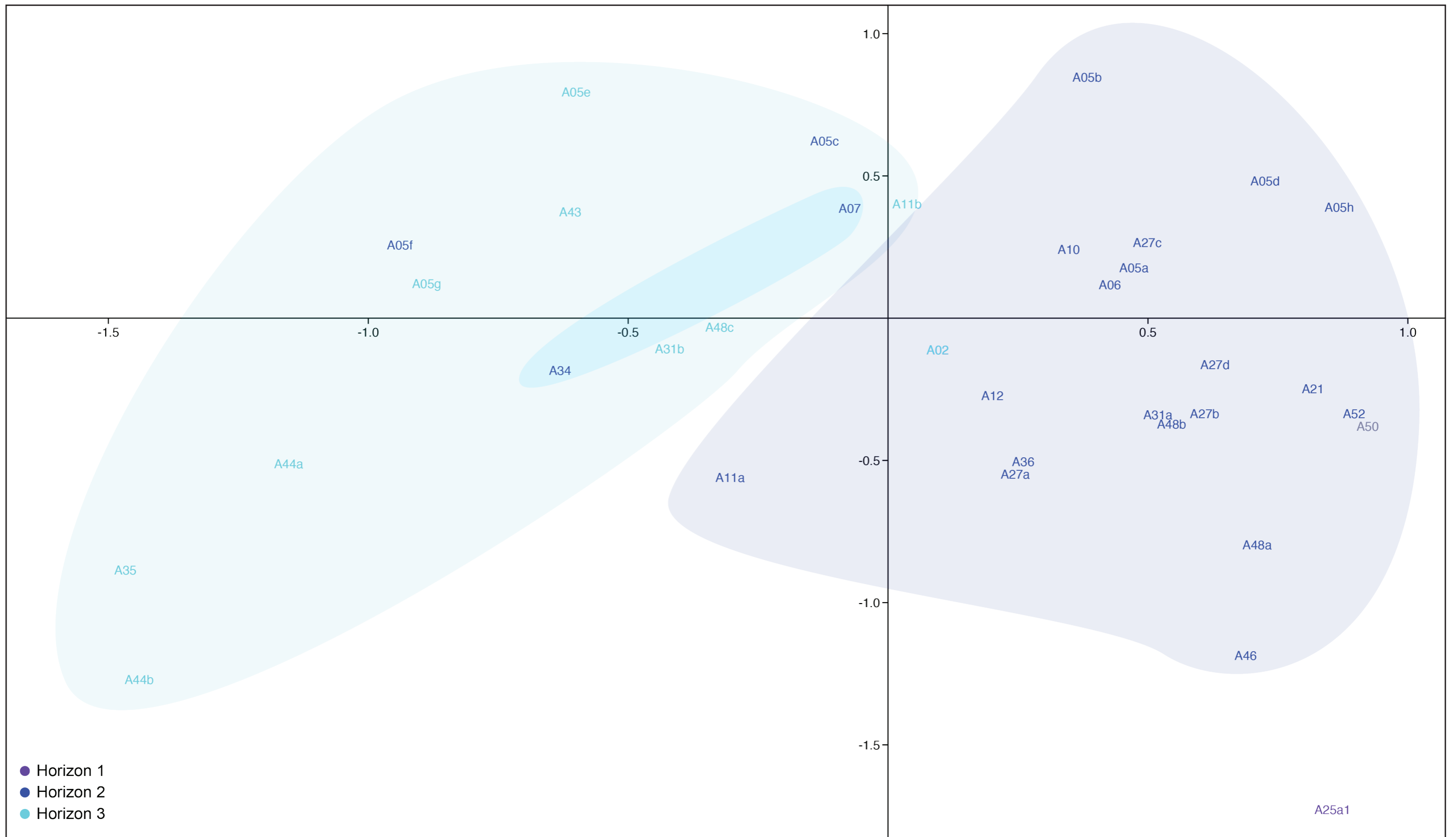

AFC des contextes de comparaison épurés d'époque républicaine, à l'exception des contextes de la toute fin de la République.

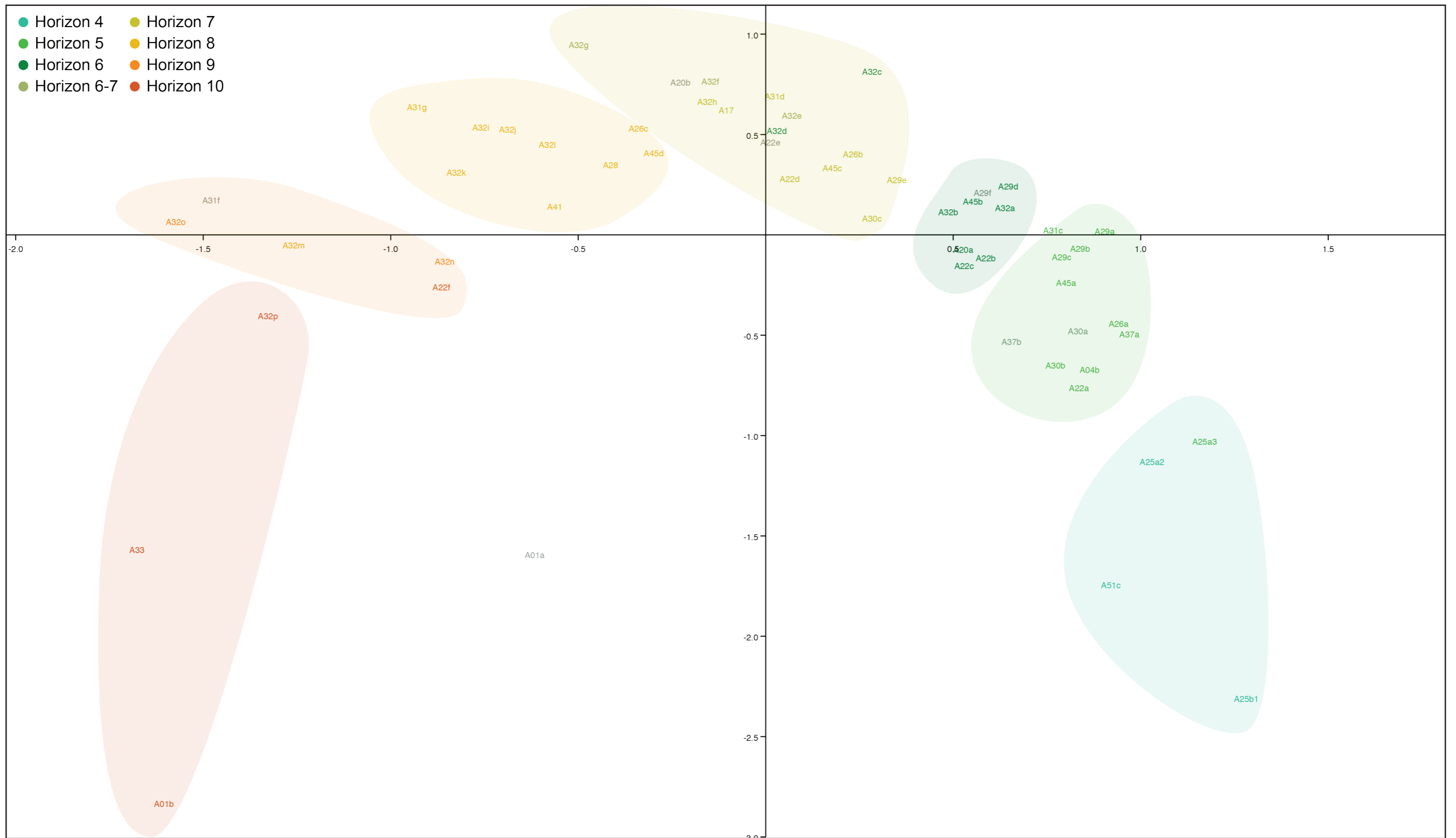

AFC des assemblages de comparaison épurés d'époque impériale.

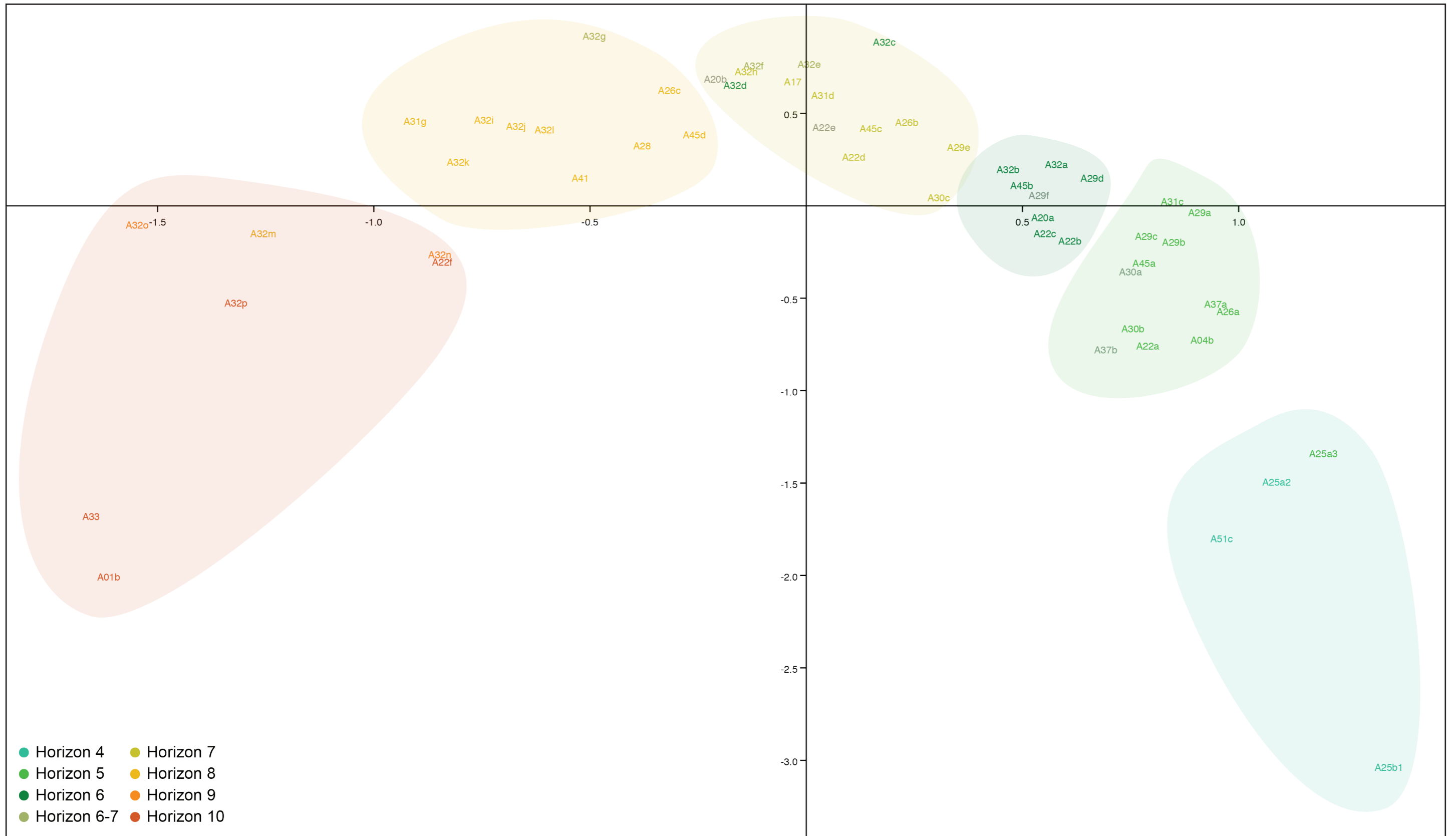

AFC des assemblages de comparaison épurés d'époque impériale, une fois supprimé le contexte A01a.

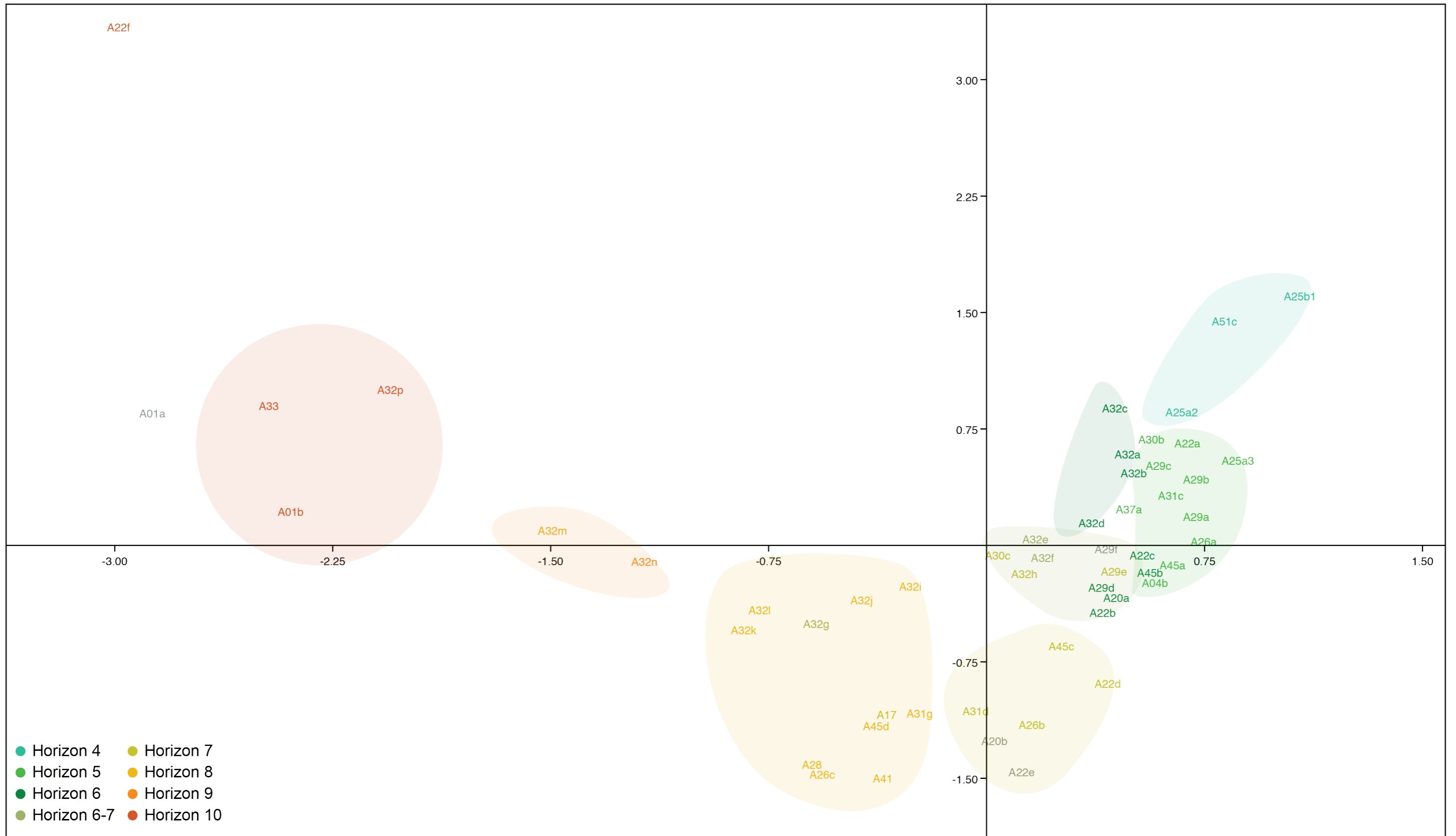

AFC des assemblages de comparaison épurés d'époque impériale en ne tenant compte que de la céramique fine.

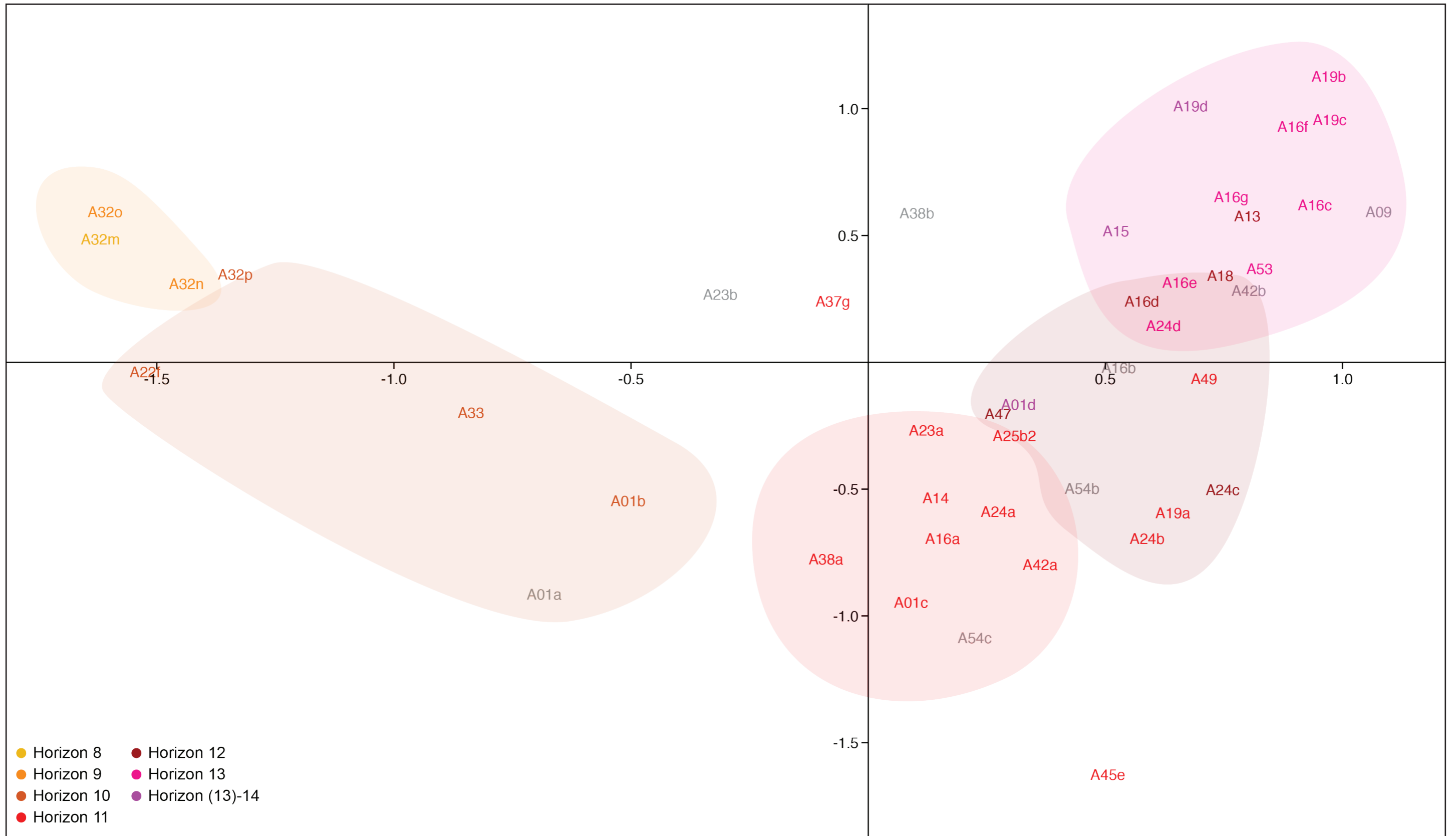

AFC des assemblages de comparaison épurés d'époque tardo-antique.

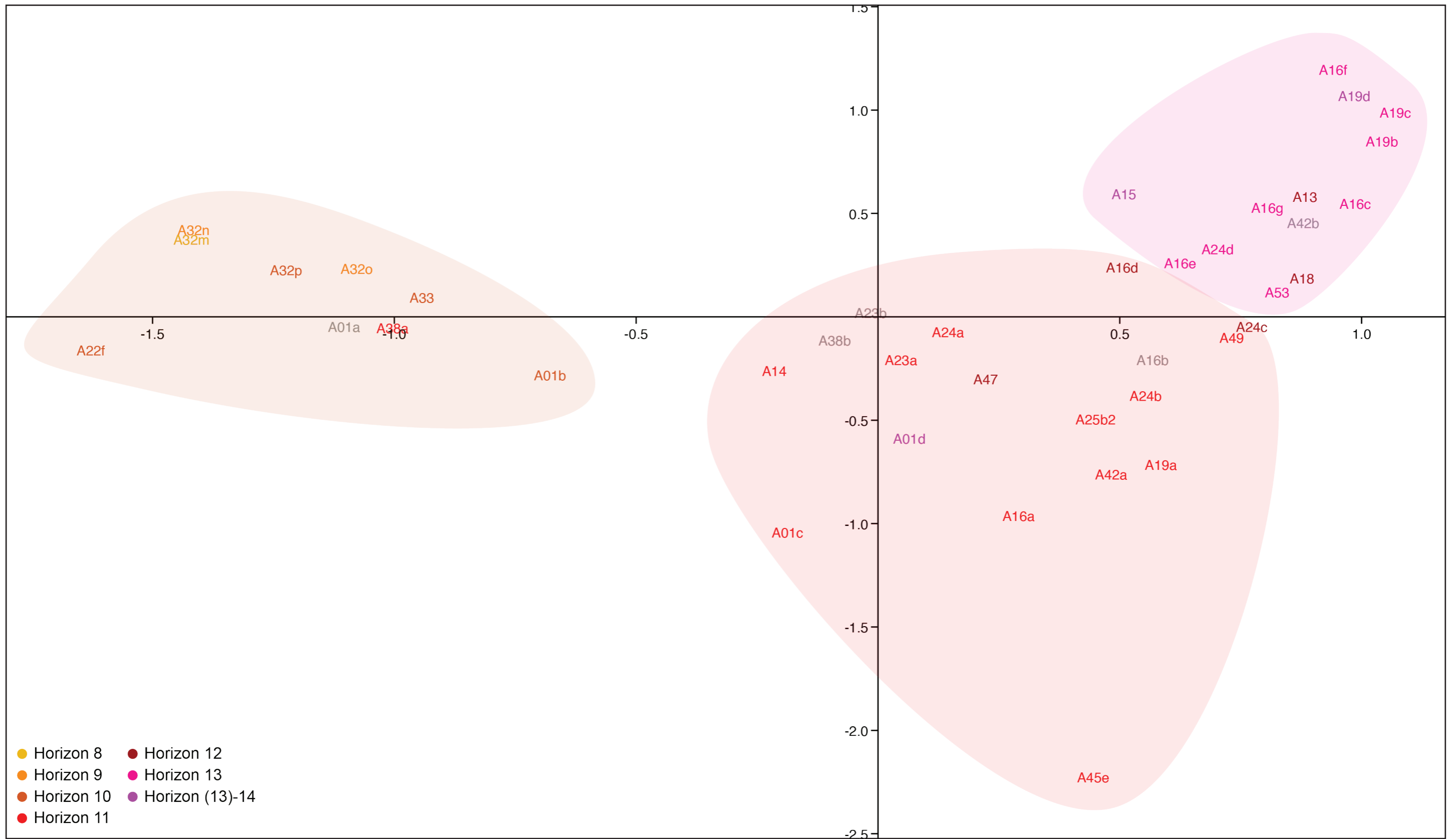

AFC des assemblages de comparaison épurés d'époque tardo-antique en ne tenant compte que de la céramique fine.

Début du graphique de l'horizon-site 3b d'Artena

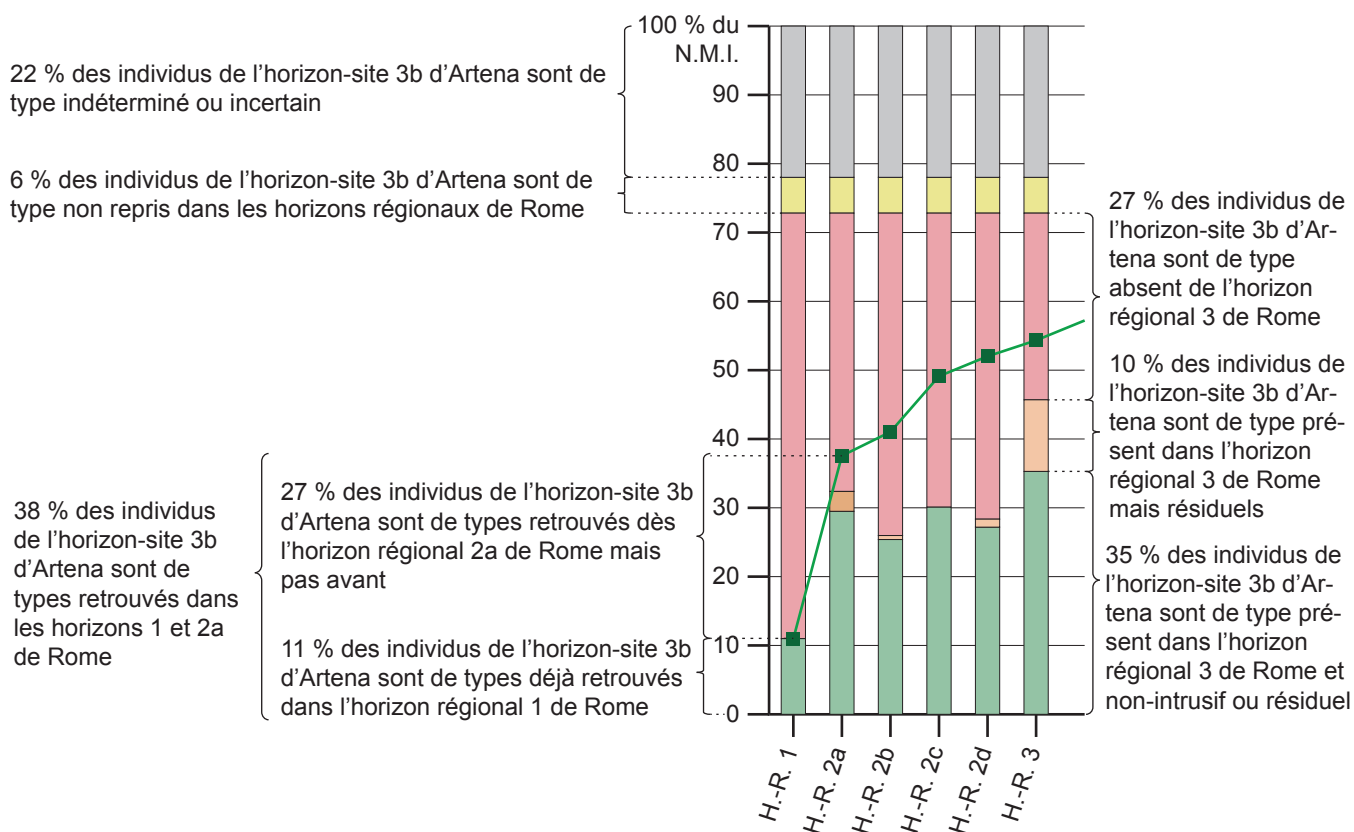

Légende

- Types considérés comme en phase dans l'horizon régional
- Types considérés comme probablement ou certainement résiduels dans l'horizon régional
- Types considérés comme probablement ou certainement intrusifs dans l'horizon régional
- Types absents de l'horizon régional
- Types absents de tout horizon régional
- Type indéterminé
- Mobilier de l'horizon-site dont les types sont déjà apparus dans les horizons régionaux

Exemple de graphique de comparaison entre les horizons-sites d'Artena et les horizons régionaux de Rome.

Planche 201

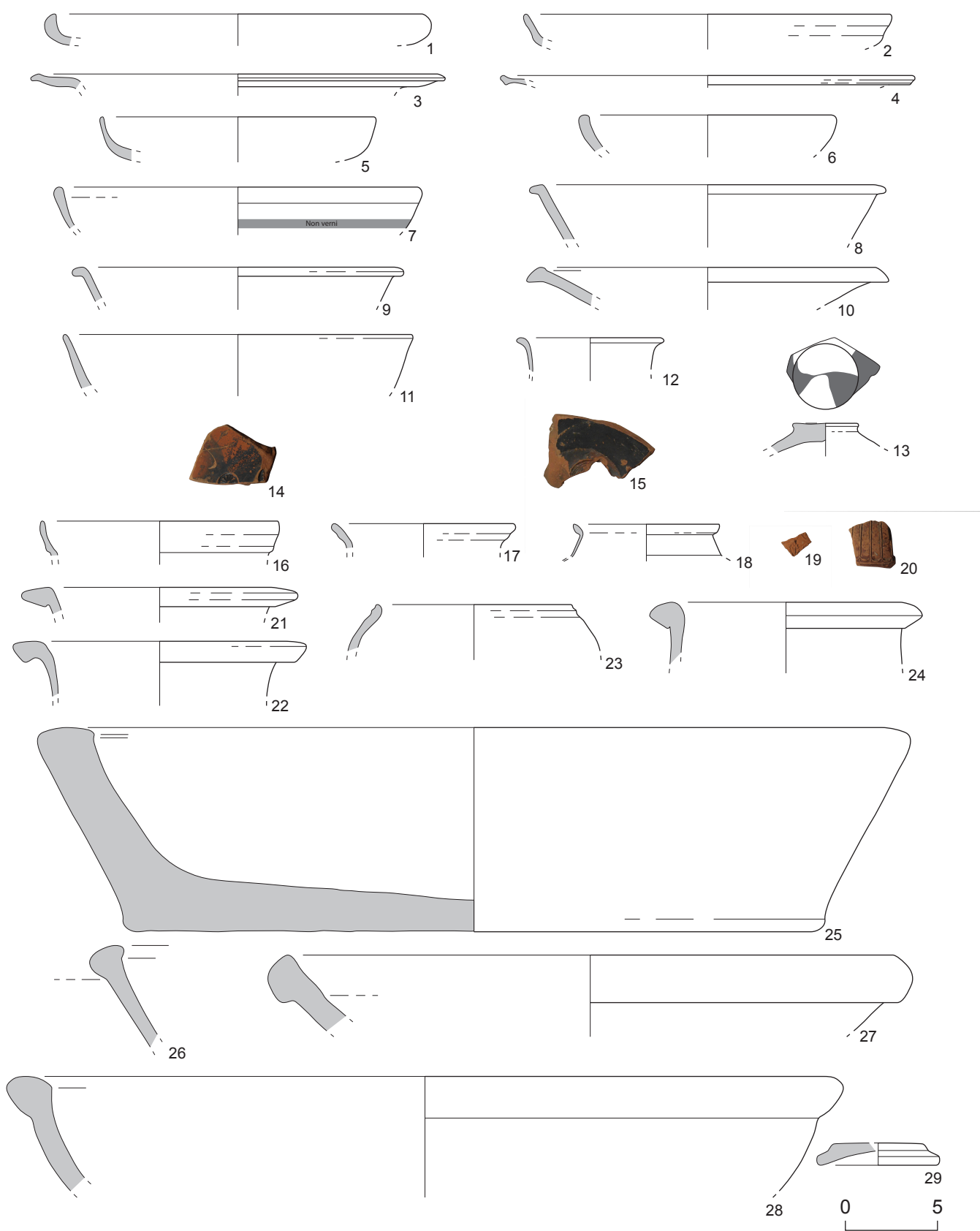

Vaisselle de l'horizon-site 1 d'Artana. Cat. 1-15 : CVN(R) ; 16-18 : PF ; 19-20 : IT-MG ; 21-29 : CC(2). Échelle 1/3.

Planche 202

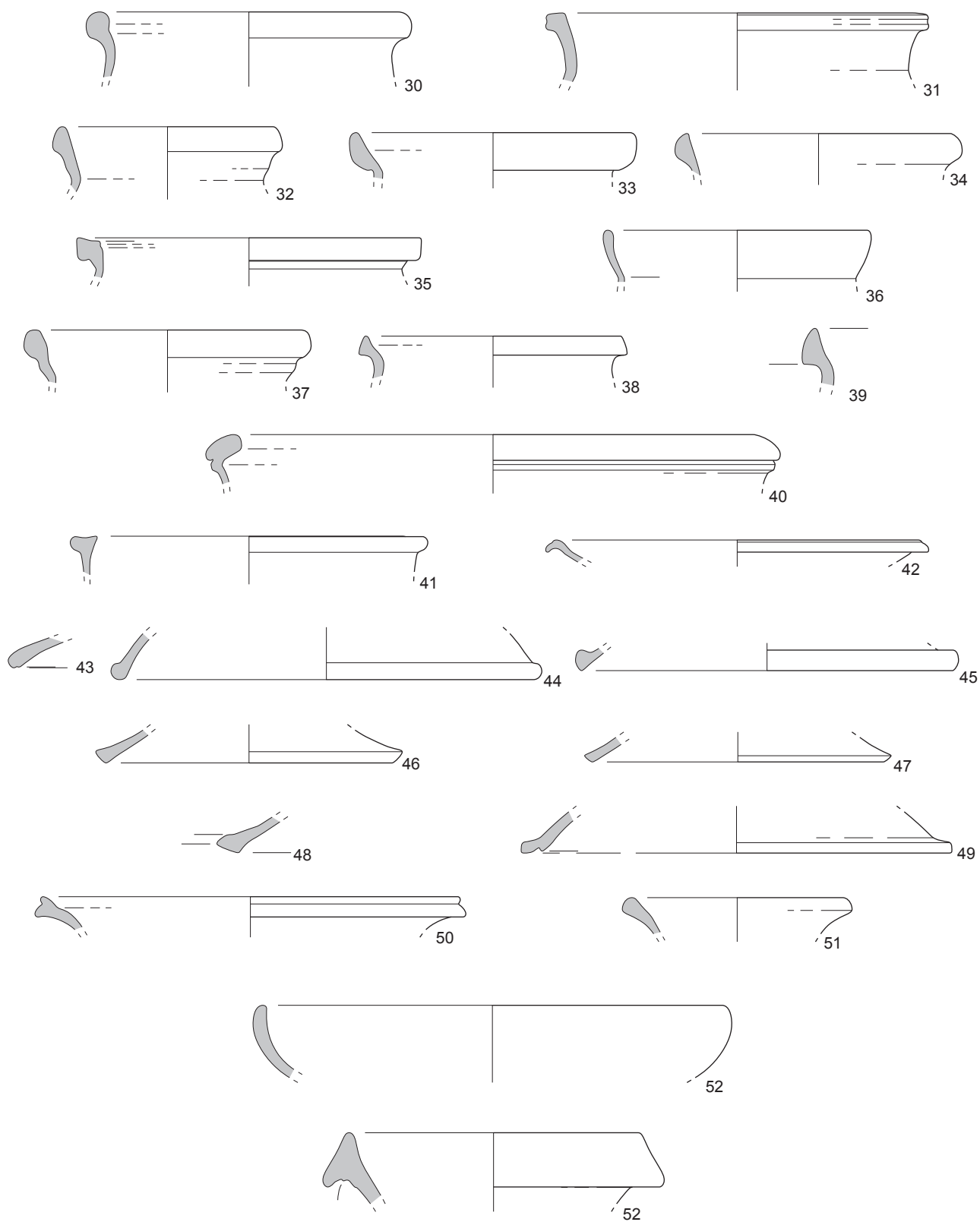

0 5

Vaisselle de l'horizon-site 1 d'Artena. Cat. 30-51 : RUA-IT ; 52 : RUA-AF ; 53 : AM-It.
Échelle 1/3.

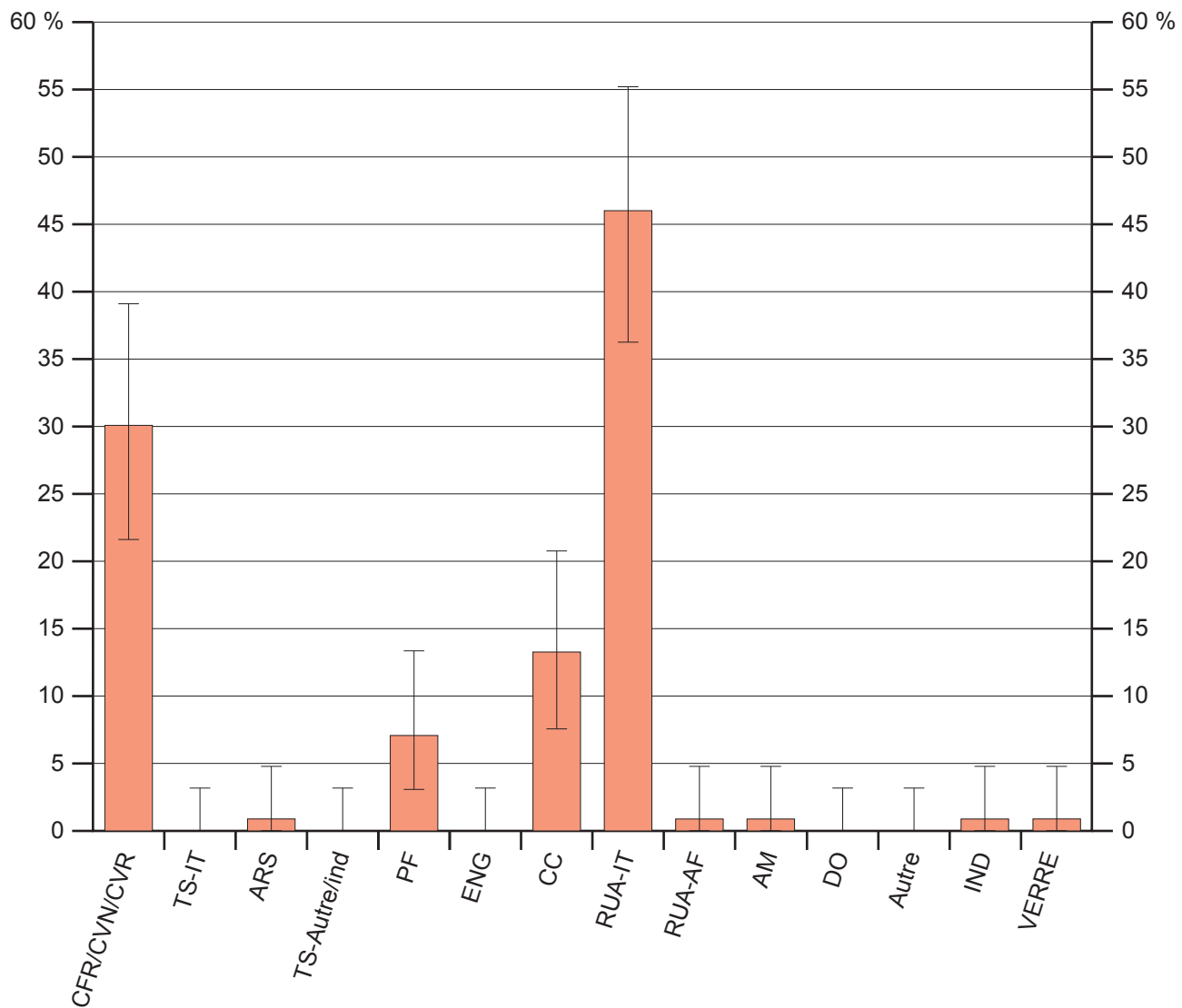

Céramique de l'horizon-site 1 par catégorie avec intervalle de confiance à 95 %.

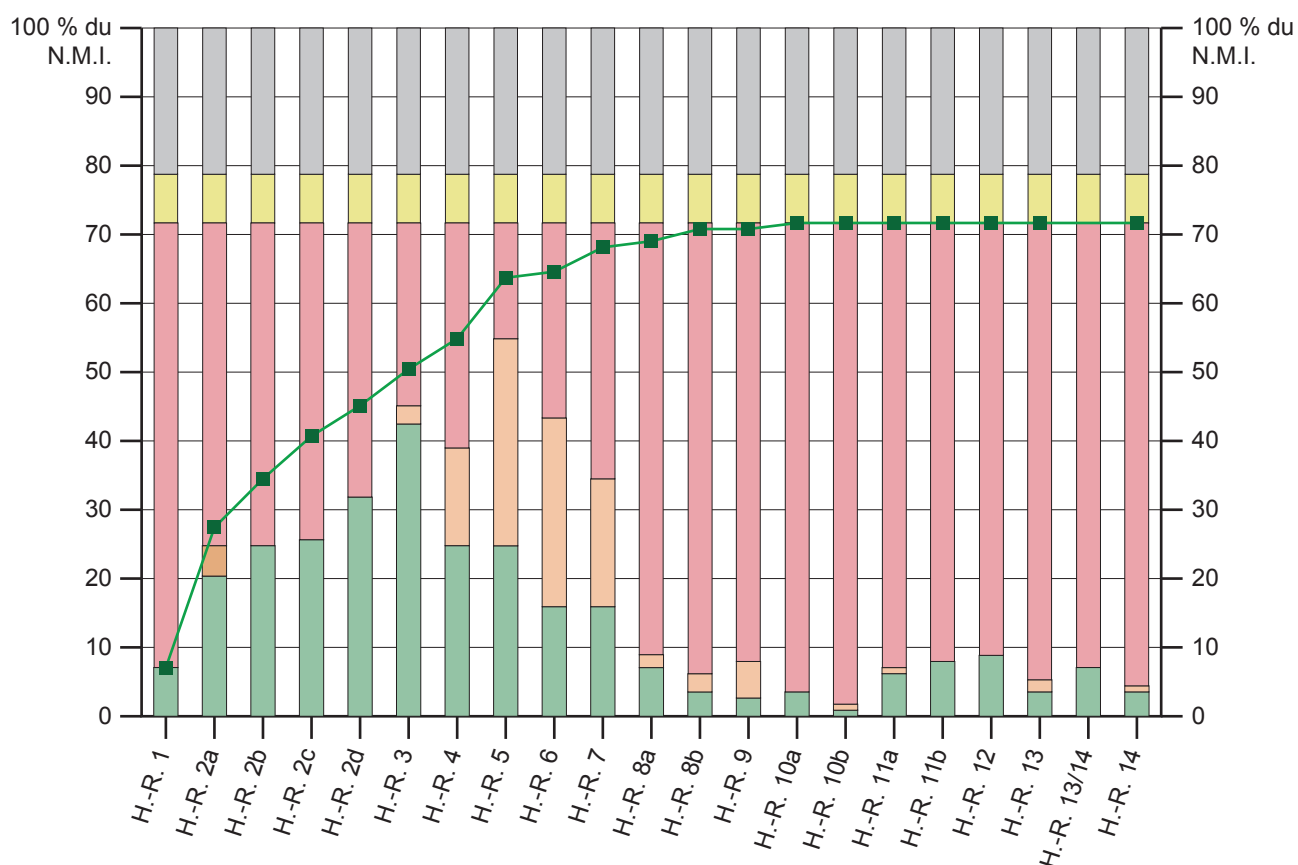

Légende

- Types considérés comme en phase dans l'horizon régional
- Types considérés comme probablement ou certainement résiduels dans l'horizon régional
- Types considérés comme probablement ou certainement intrusifs dans l'horizon régional
- Types absents de l'horizon régional
- Types absents de tout horizon régional
- Type indéterminé
- Mobilier de l'horizon-site dont les types sont déjà apparus dans les horizons régionaux

Mobilier de l'horizon-site 1 comparé aux horizons régionaux sur base des types communs (en pourcentage du N.M.I. dans l'horizon-site).

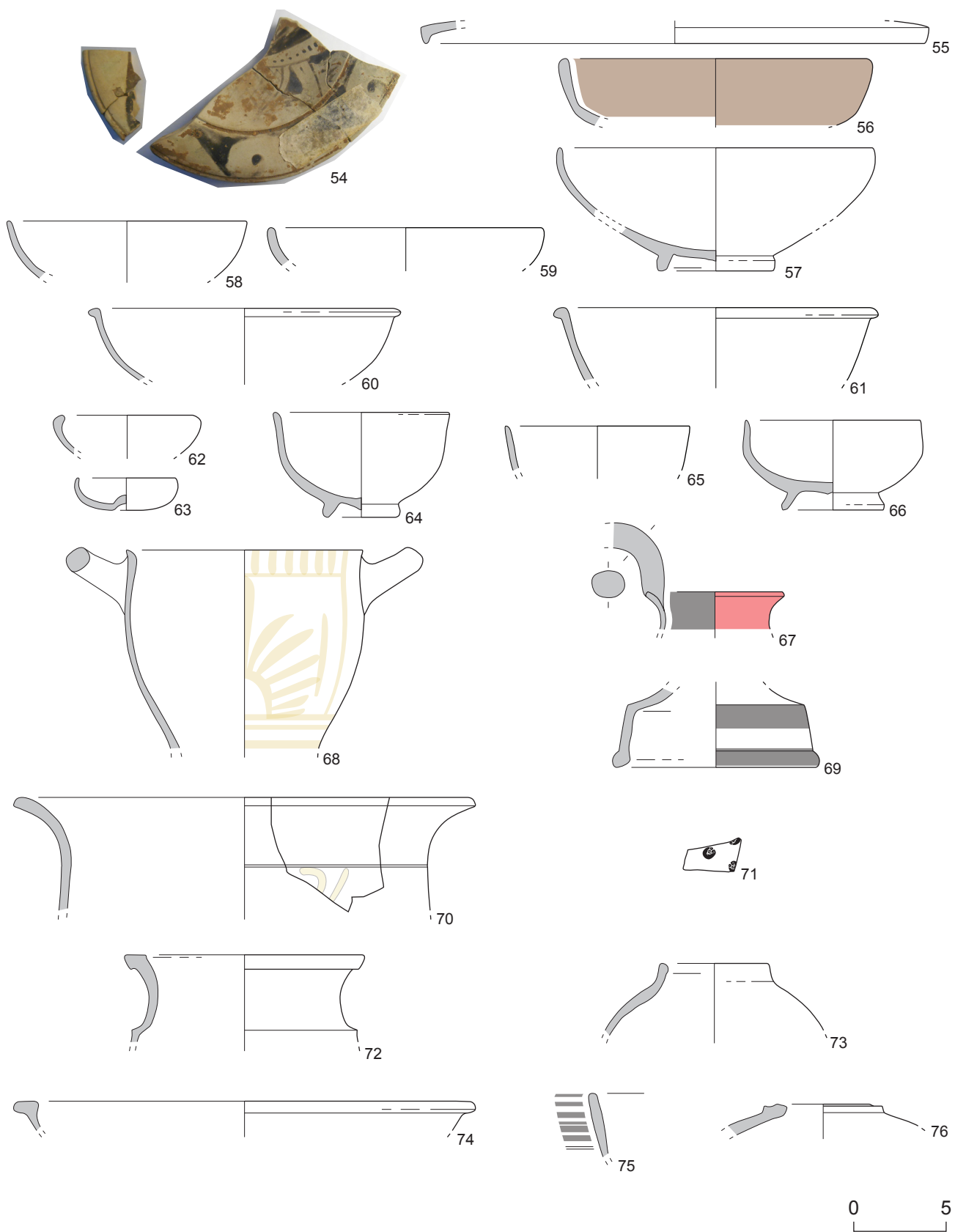

Vaisselle de l'horizon-site 2 d'Artena. Cat. 54 : CFR ; 55-71 : CVN(/R) ; 72-73 : PF ; 74-76 : CC(2). Échelle 1/3.

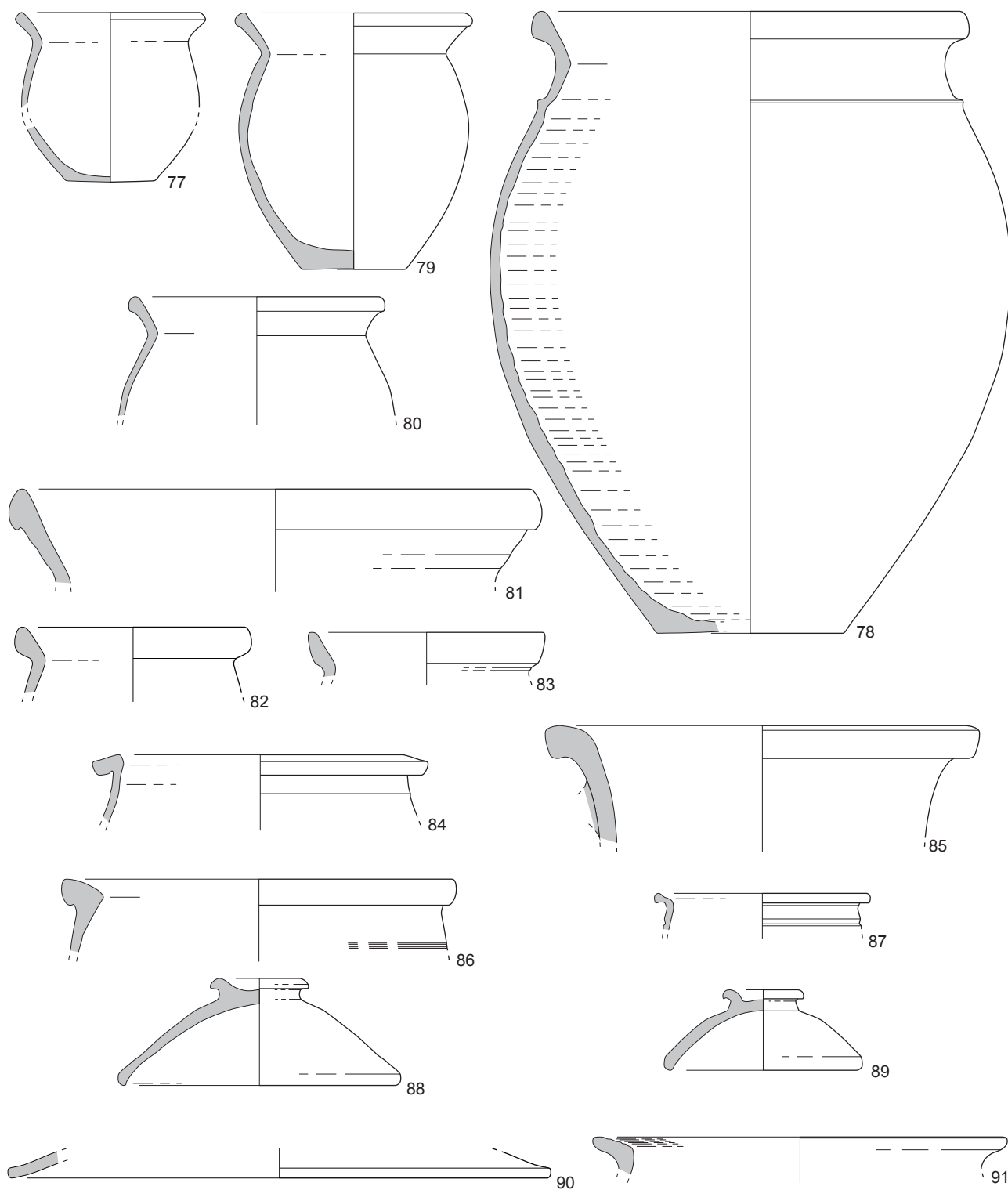

0 5

Vaisselle de l'horizon-site 2 d'Artena. Cat. 77-91 : RUA-IT. Échelle 1/3.

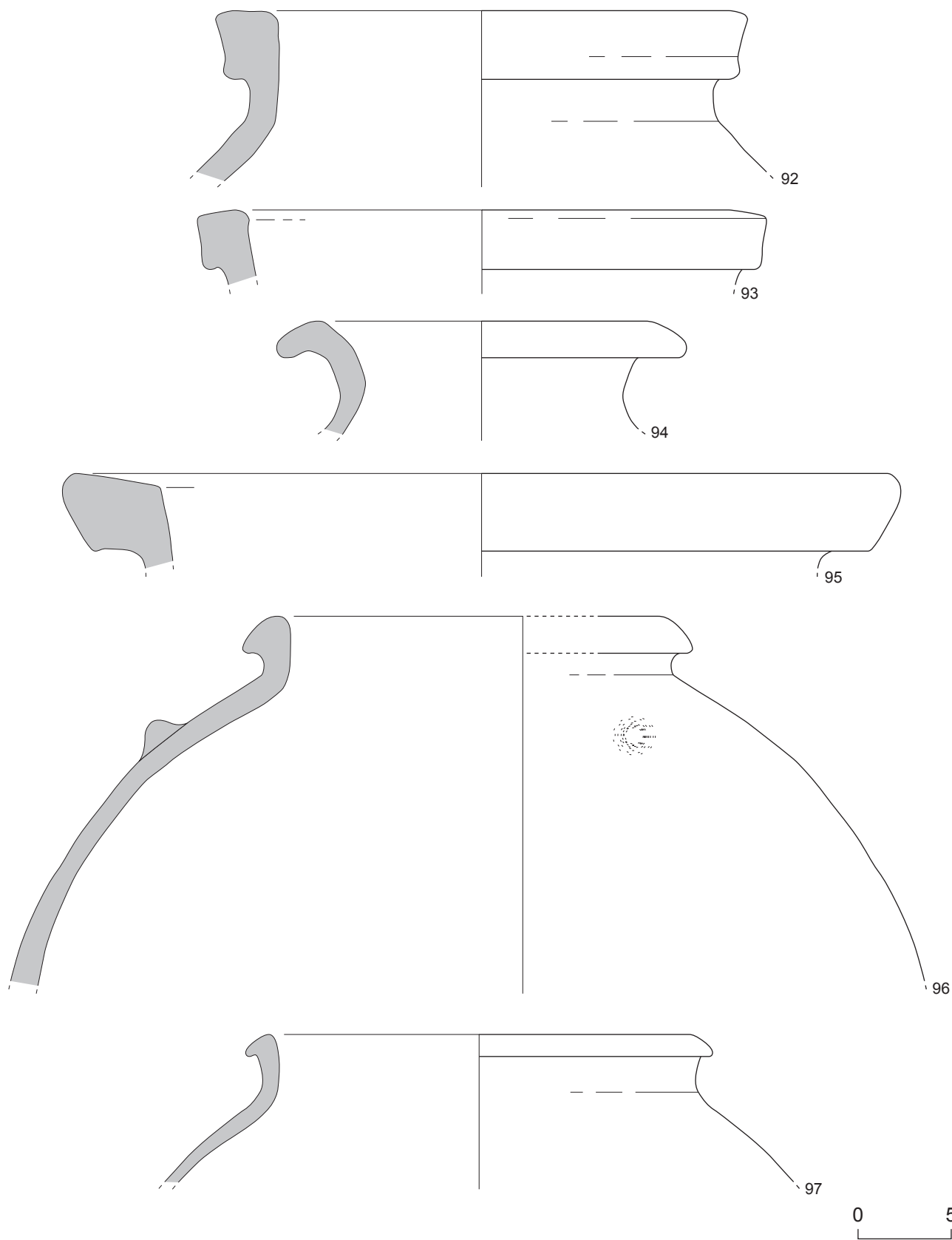

Vaisselle de l'horizon-site 2 d'Artena. Cat. 92-97 : DO. Échelle 1/3.

Planche 208

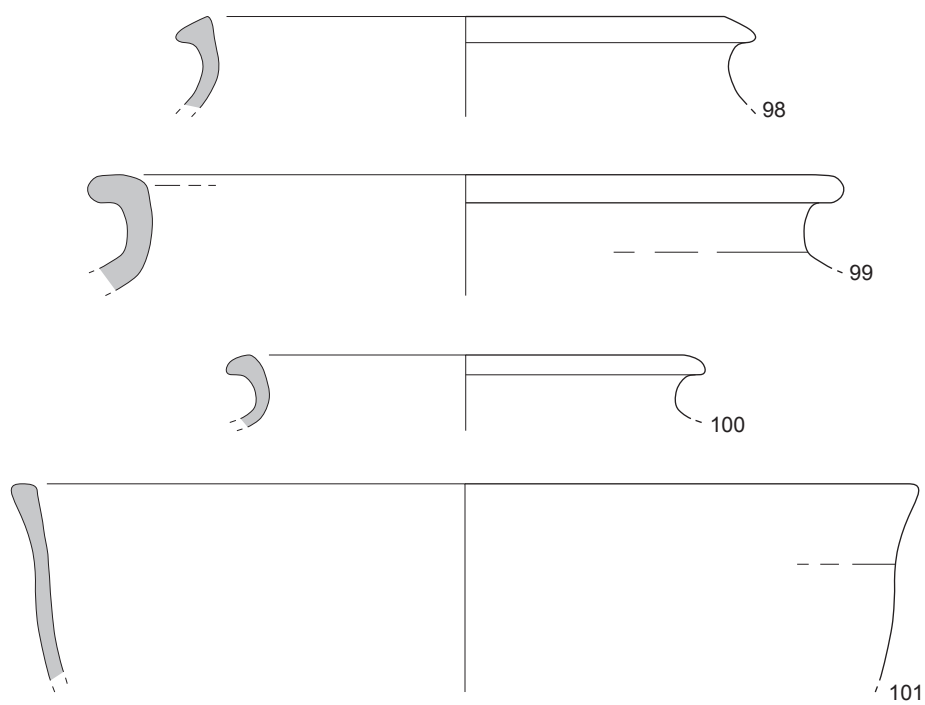

0 5

Vaisselle de l'horizon-site 2 d'Artena. Cat. 98-100 : DO ; 101 : CC ou RUA. Échelle 1/3.

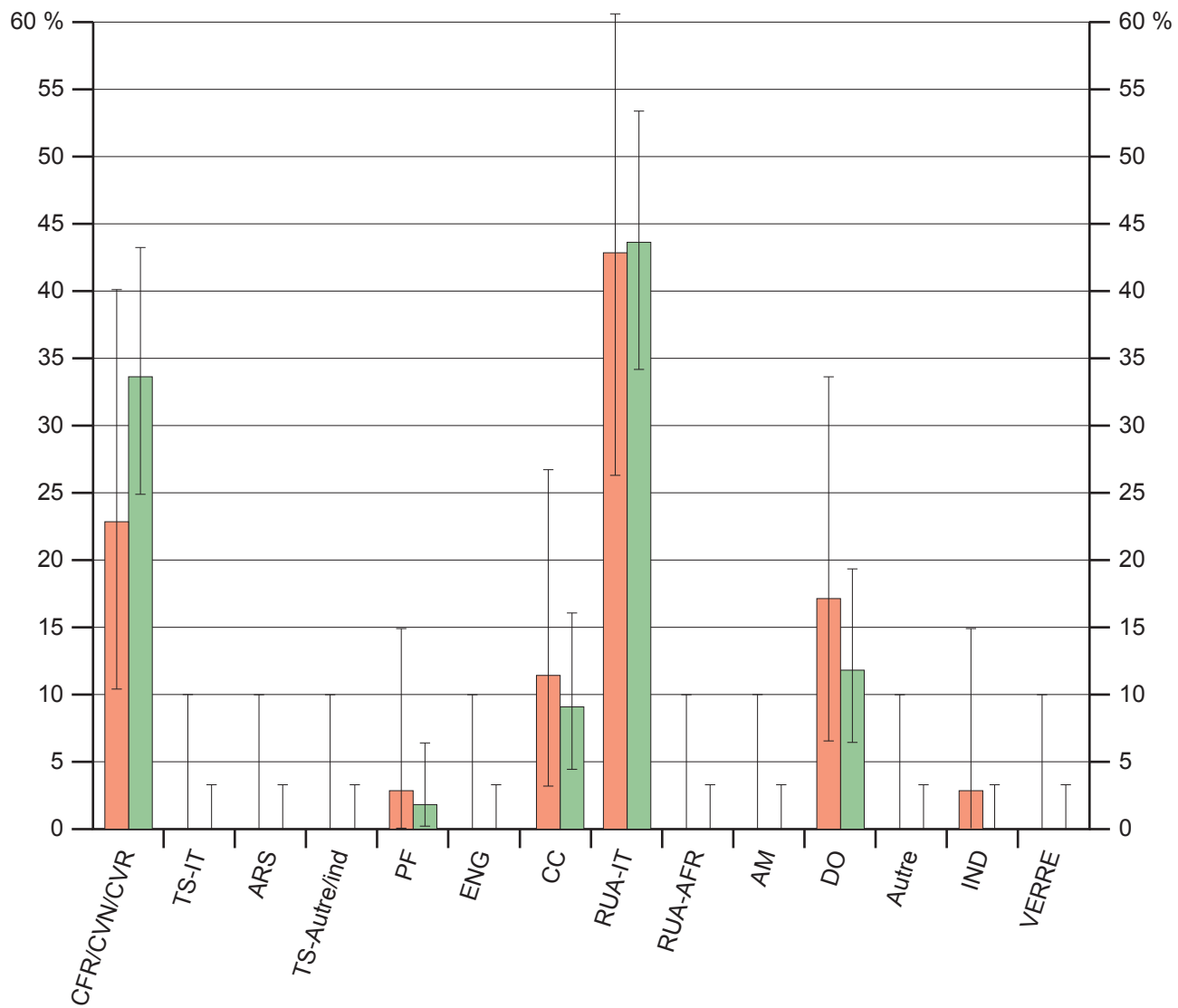

Légende

- H.-S. 2b2
- H.-S. 2c

Céramique de l'horizon-site 2 par catégorie avec intervalle de confiance à 95 %.

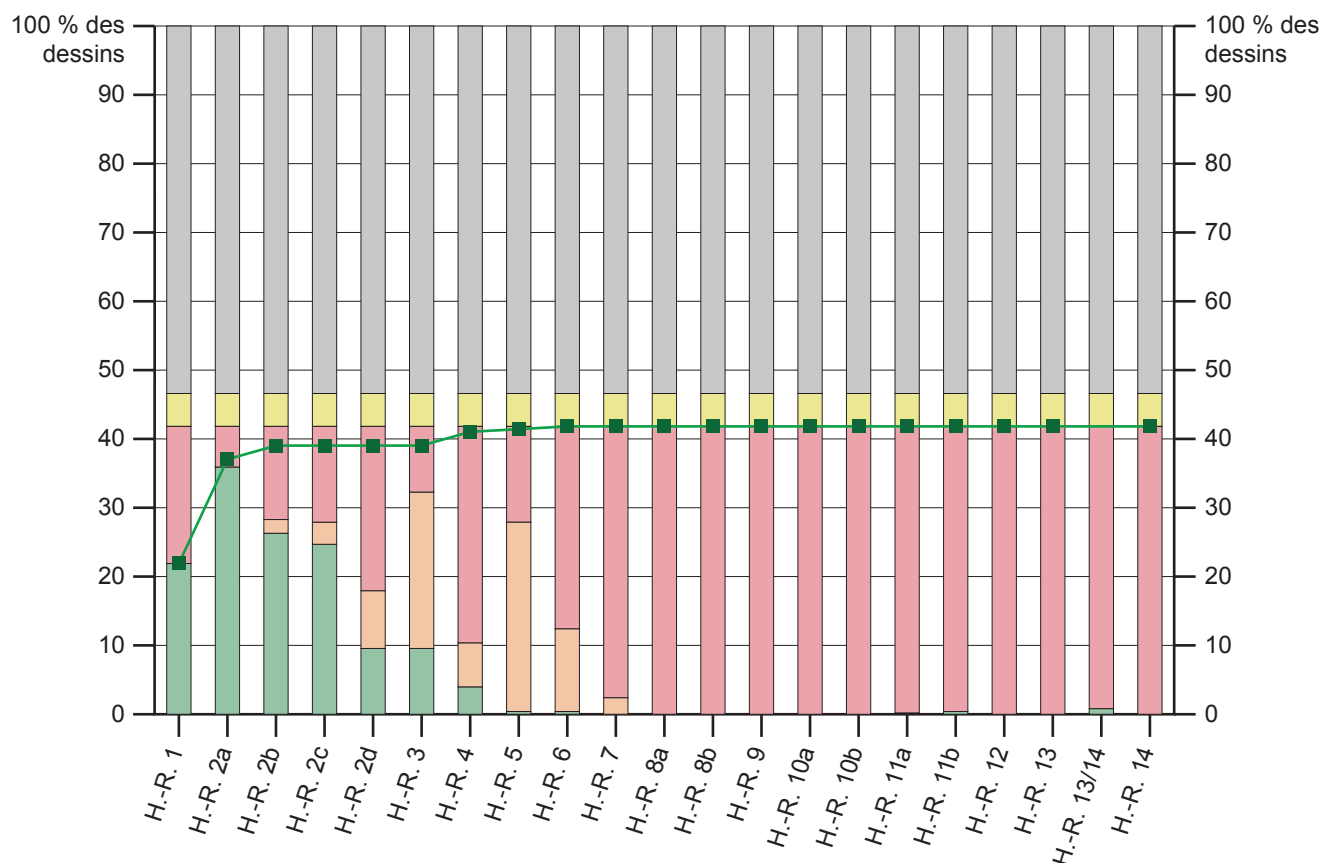

Légende

- Types considérés comme en phase dans l'horizon régional
- Types considérés comme probablement ou certainement résiduels dans l'horizon régional
- Types considérés comme probablement ou certainement intrusifs dans l'horizon régional
- Types absents de l'horizon régional
- Types absents de tout horizon régional
- Type indéterminé
- Mobilier de l'horizon-site dont les types sont déjà apparus dans les horizons régionaux

Mobilier de l'horizon-site 2a1 comparé aux horizons régionaux sur base des types communs (en pourcentage des dessins dans l'horizon-site).

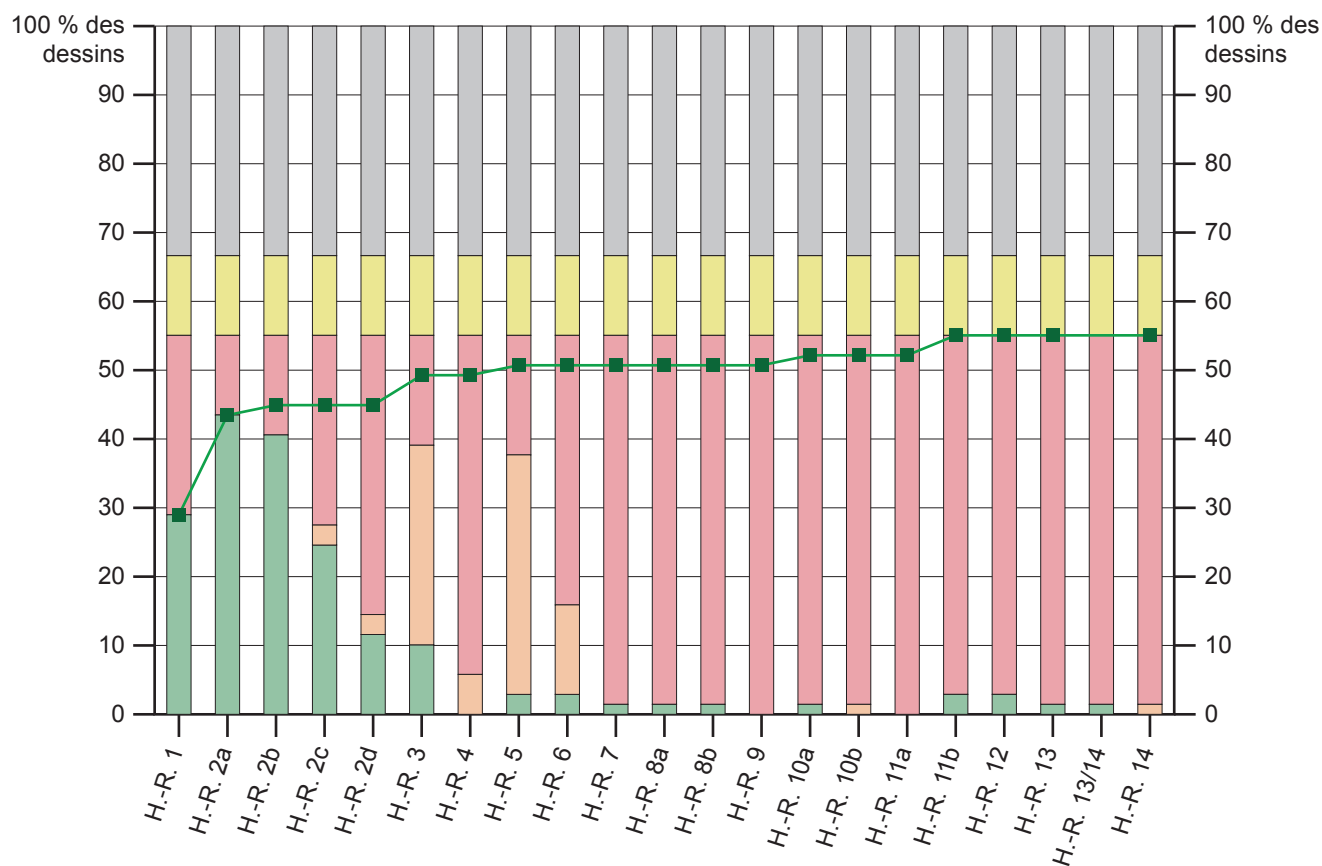

Légende

- Types considérés comme en phase dans l'horizon régional
- Types considérés comme probablement ou certainement résiduels dans l'horizon régional
- Types considérés comme probablement ou certainement intrusifs dans l'horizon régional
- Types absents de l'horizon régional
- Types absents de tout horizon régional
- Type indéterminé
- Mobilier de l'horizon-site dont les types sont déjà apparus dans les horizons régionaux

Mobilier de l'horizon-site 2a2 comparé aux horizons régionaux sur base des types communs (en pourcentage des dessins dans l'horizon-site).

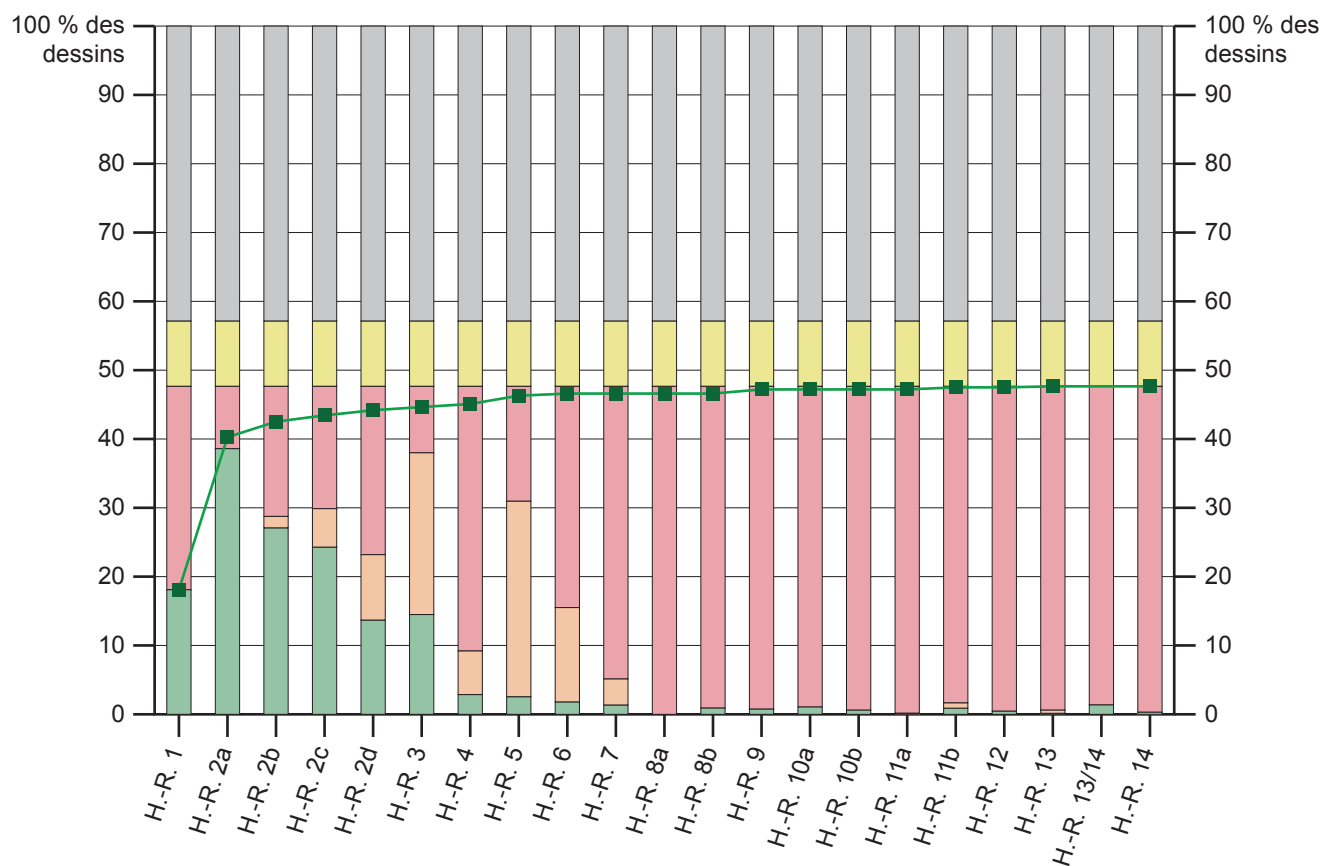

Légende

- Types considérés comme en phase dans l'horizon régional
- Types considérés comme probablement ou certainement résiduels dans l'horizon régional
- Types considérés comme probablement ou certainement intrusifs dans l'horizon régional
- Types absents de l'horizon régional
- Types absents de tout horizon régional
- Type indéterminé
- Mobilier de l'horizon-site dont les types sont déjà apparus dans les horizons régionaux

Mobilier de l'horizon-site 2b1 comparé aux horizons régionaux sur base des types communs (en pourcentage des dessins dans l'horizon-site).

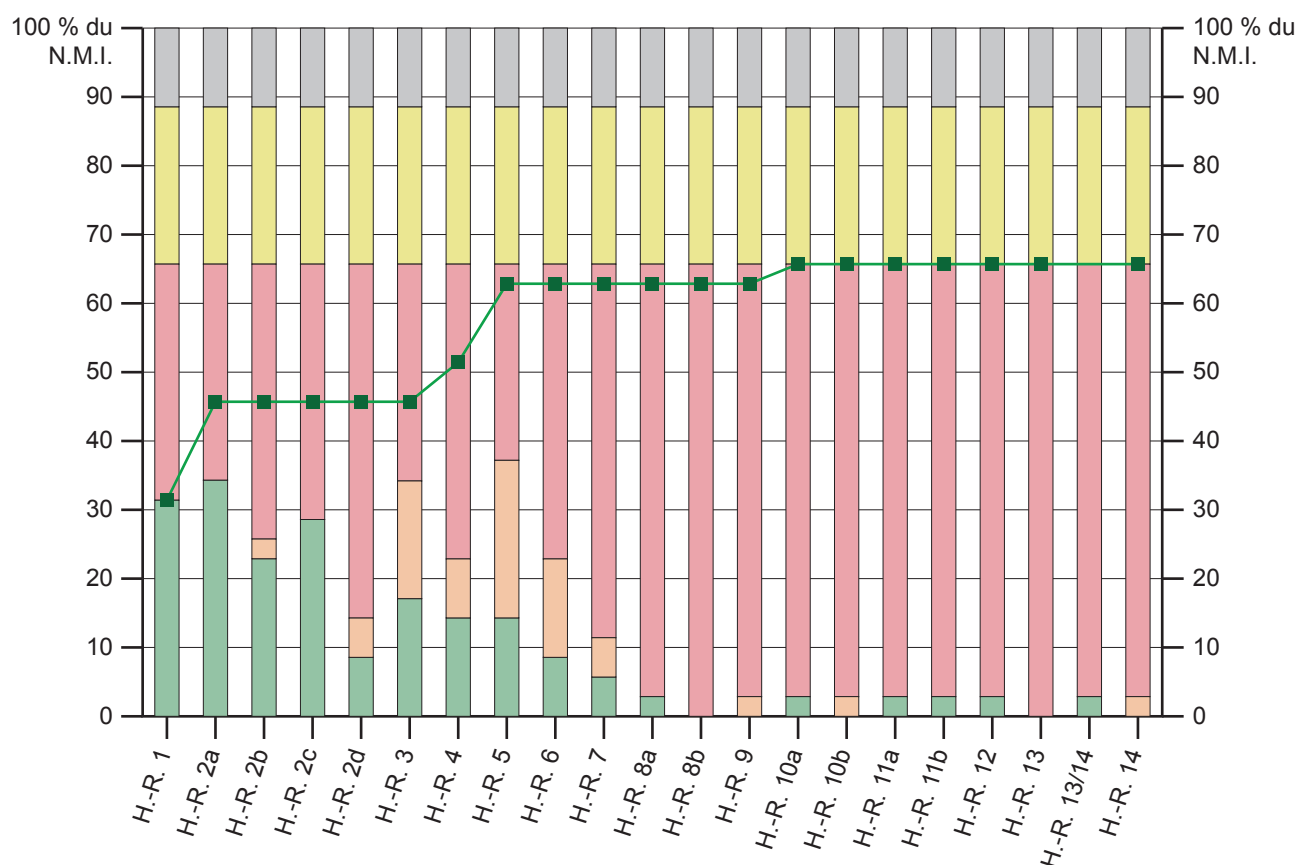

Légende

- Types considérés comme en phase dans l'horizon régional
- Types considérés comme probablement ou certainement résiduels dans l'horizon régional
- Types considérés comme probablement ou certainement intrusifs dans l'horizon régional
- Types absents de l'horizon régional
- Types absents de tout horizon régional
- Type indéterminé
- Mobilier de l'horizon-site dont les types sont déjà apparus dans les horizons régionaux

Mobilier de l'horizon-site 2b2 comparé aux horizons régionaux sur base des types communs (en pourcentage du N.M.I. dans l'horizon-site).

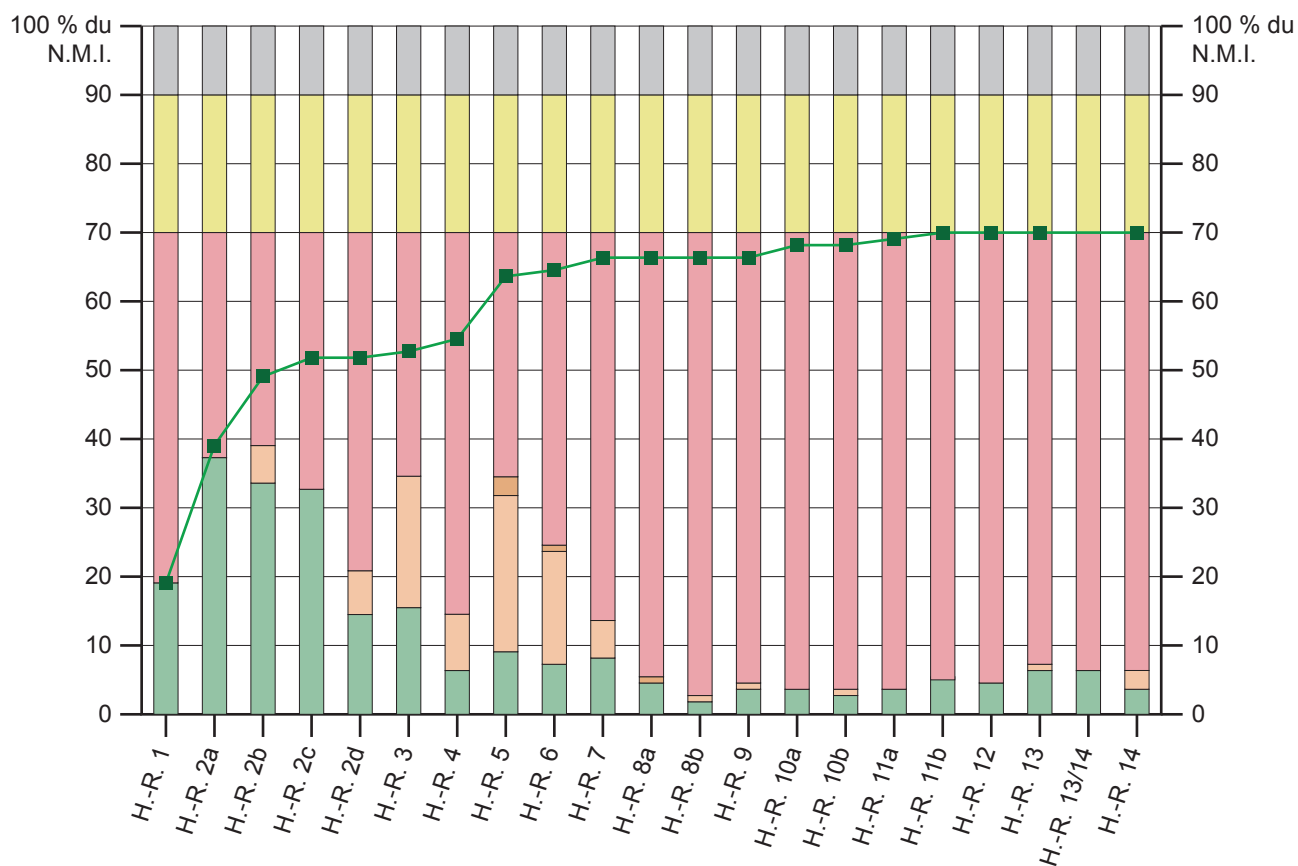

Légende

- Types considérés comme en phase dans l'horizon régional
- Types considérés comme probablement ou certainement résiduels dans l'horizon régional
- Types considérés comme probablement ou certainement intrusifs dans l'horizon régional
- Types absents de l'horizon régional
- Types absents de tout horizon régional
- Type indéterminé
- Mobilier de l'horizon-site dont les types sont déjà apparus dans les horizons régionaux

Mobilier de l'horizon-site 2c comparé aux horizons régionaux sur base des types communs (en pourcentage du N.M.I. dans l'horizon-site).

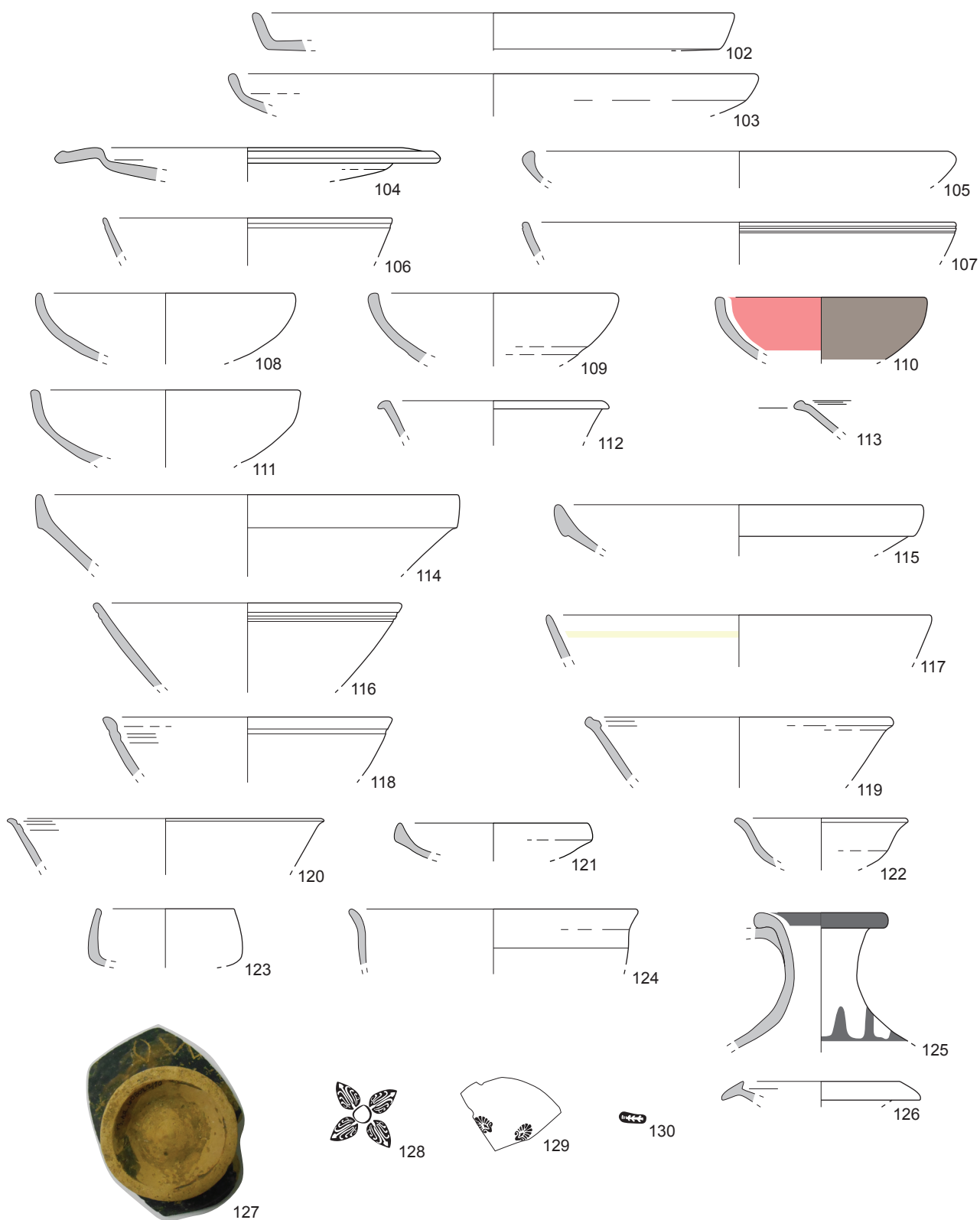

0 5

Vaisselle de l'horizon-site 3 d'Artena. Cat. 102-130 : CVN(/R). Échelle 1/3.

Planche 216

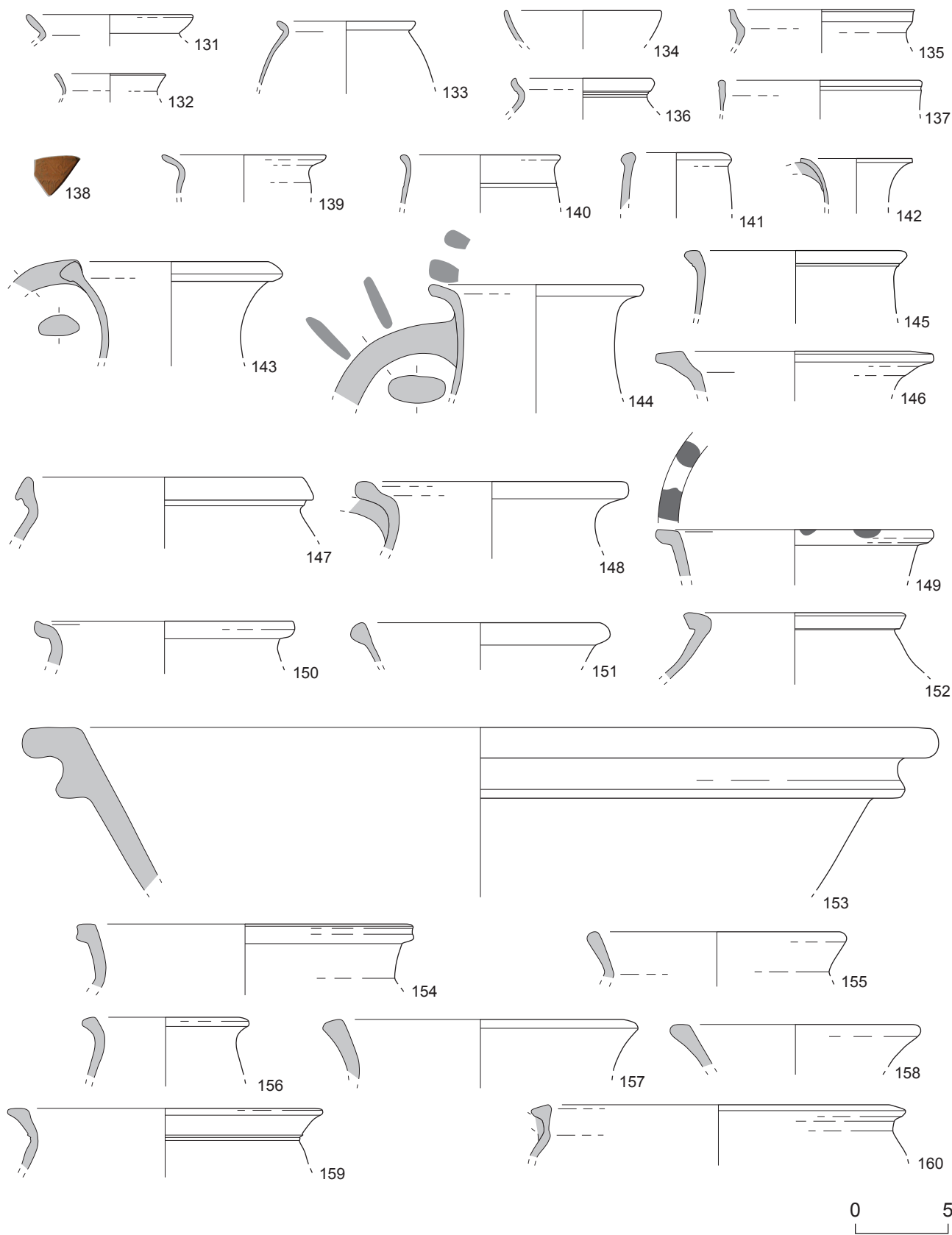

Vaisselle de l'horizon-site 3 d'Artena. Cat. 131-137 : PF ; 138 : IT-MG ; 139-153 : CC(2) ; 154-160 : RUA-IT. Échelle 1/3.

Planche 217

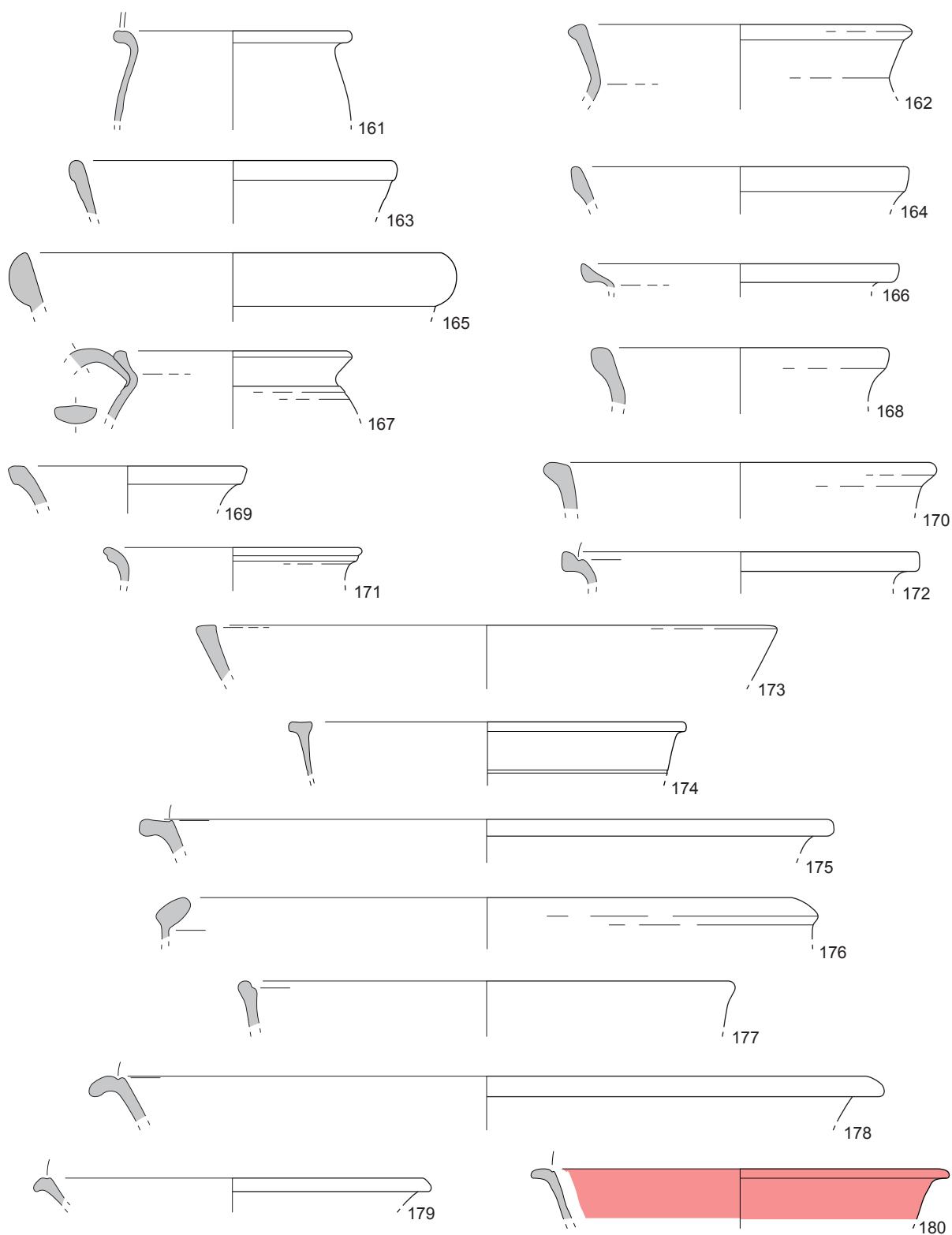

0 5

Vaisselle de l'horizon-site 3 d'Artena. Cat. 161-180 : RUA(1)-IT. Échelle 1/3.

Planche 218

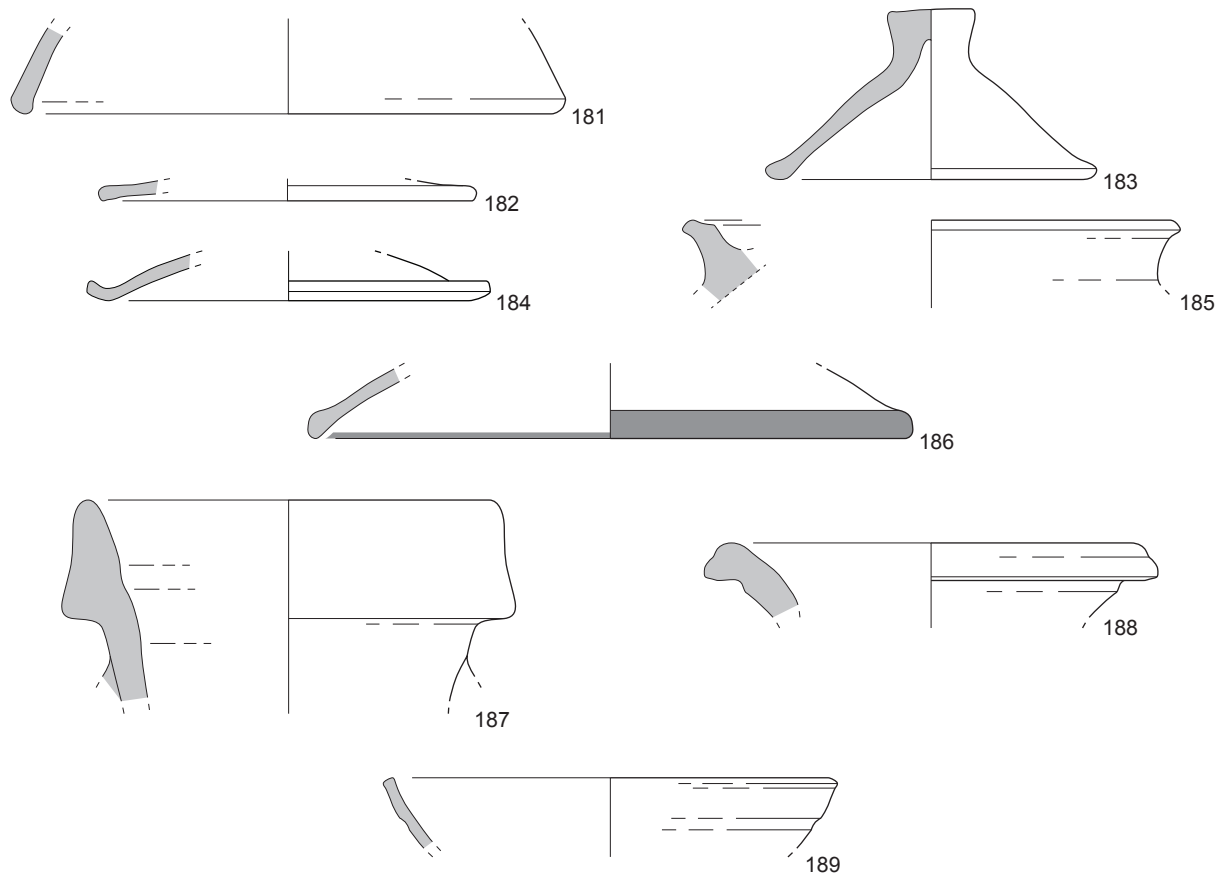

0 5

Vaisselle de l'horizon-site 3 d'Artena. Cat. 181-186 : RUA-IT ; 187 : AM-It ; 188 : AM-Afr ; 189 : IND. Échelle 1/3.

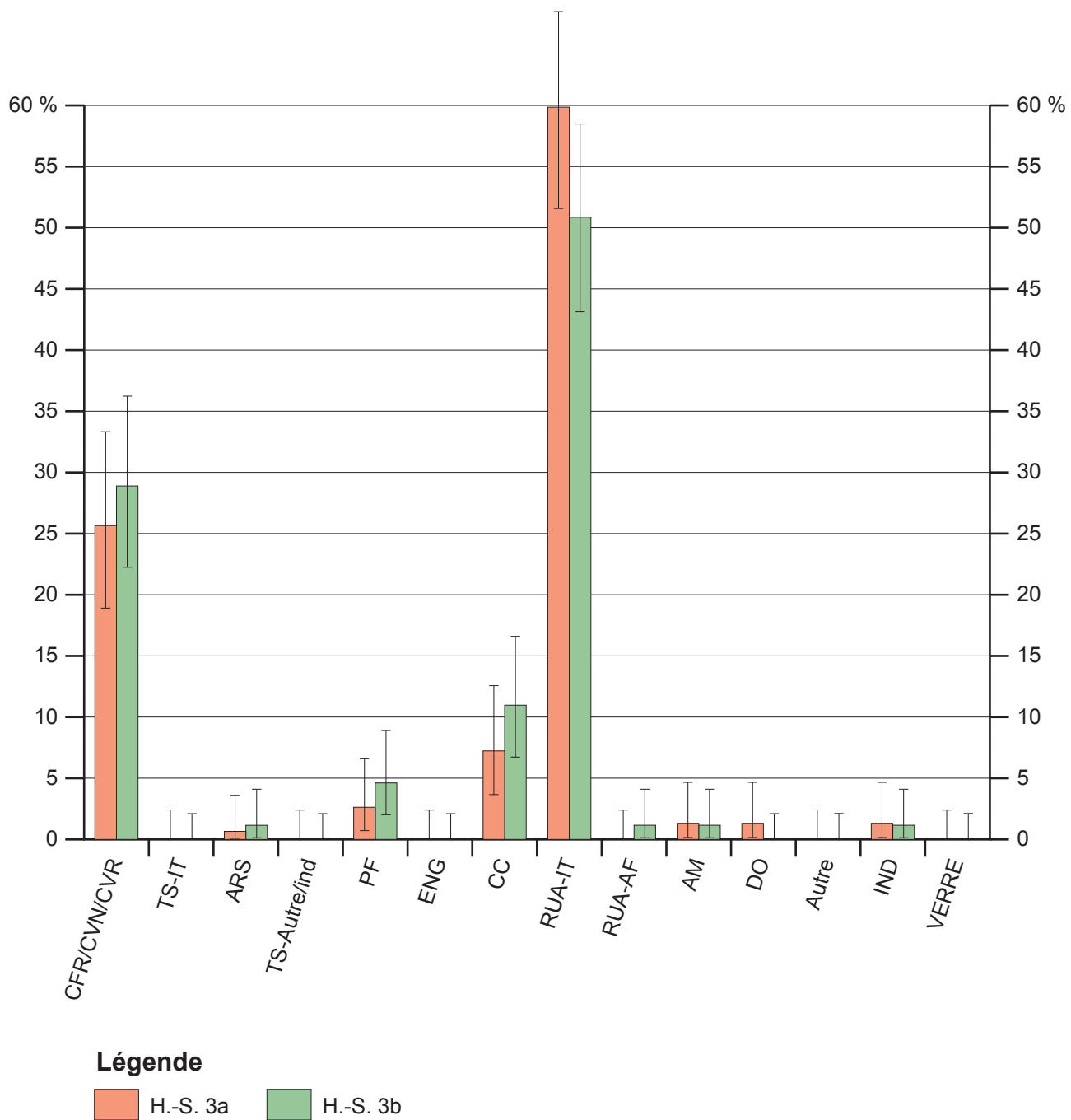

Céramique de l'horizon-site 3 par catégorie avec intervalle de confiance à 95 %.

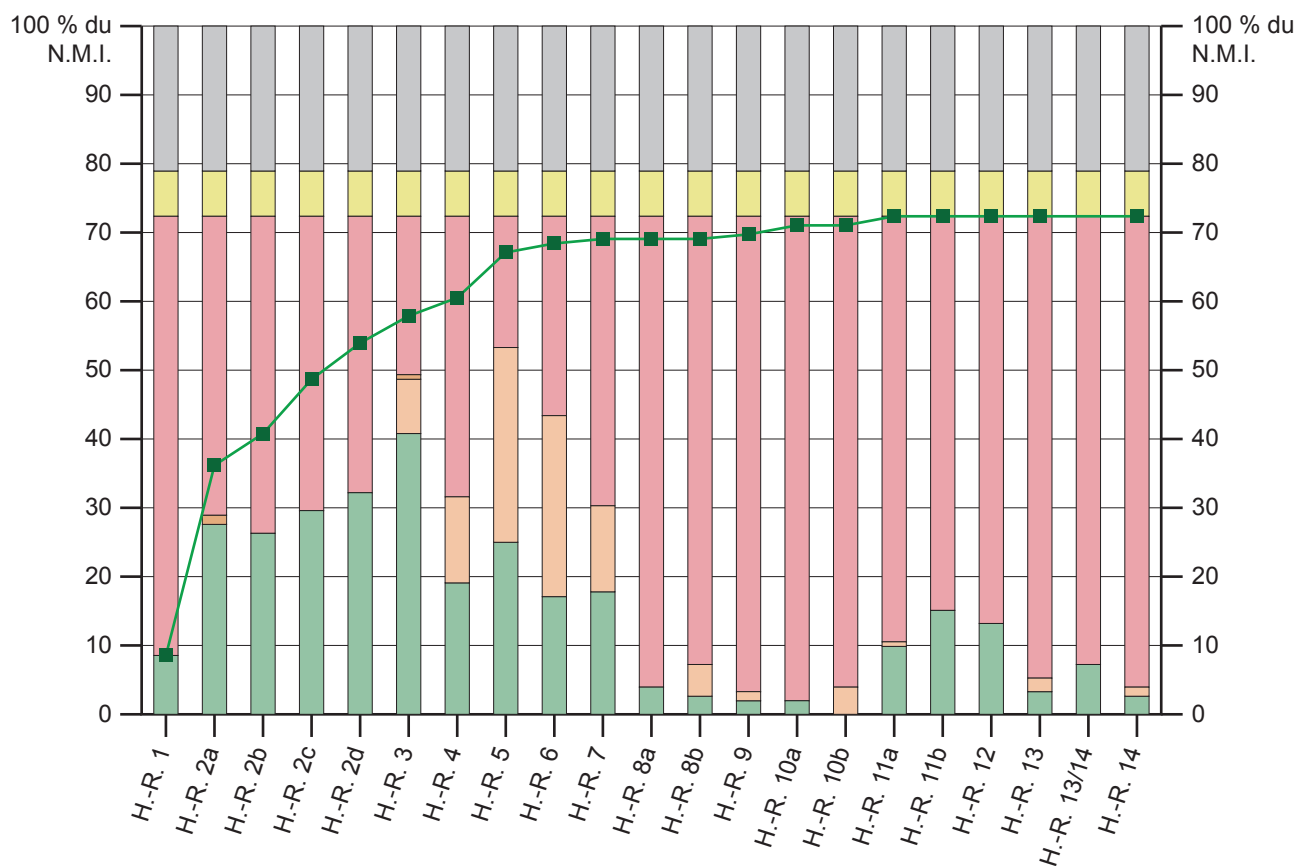

Légende

- Types considérés comme en phase dans l'horizon régional
- Types considérés comme probablement ou certainement résiduels dans l'horizon régional
- Types considérés comme probablement ou certainement intrusifs dans l'horizon régional
- Types absents de l'horizon régional
- Types absents de tout horizon régional
- Type indéterminé
- Mobilier de l'horizon-site dont les types sont déjà apparus dans les horizons régionaux

Mobilier de l'horizon-site 3a comparé aux horizons régionaux sur base des types communs (en pourcentage du N.M.I. dans l'horizon-site).

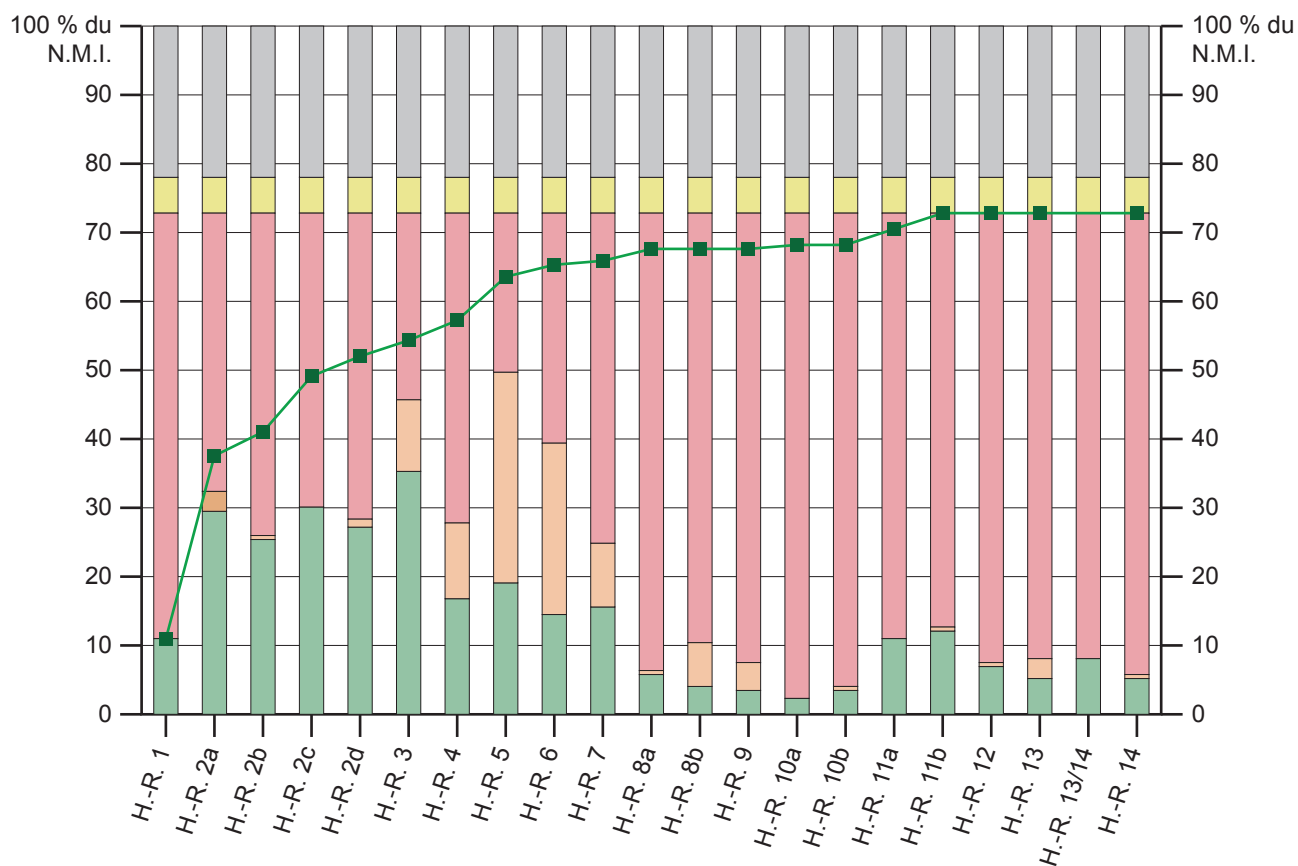

Légende

- Types considérés comme en phase dans l'horizon régional
- Types considérés comme probablement ou certainement résiduels dans l'horizon régional
- Types considérés comme probablement ou certainement intrusifs dans l'horizon régional
- Types absents de l'horizon régional
- Types absents de tout horizon régional
- Type indéterminé
- Mobilier de l'horizon-site dont les types sont déjà apparus dans les horizons régionaux

Mobilier de l'horizon-site 3b comparé aux horizons régionaux sur base des types communs (en pourcentage du N.M.I. dans l'horizon-site).

Planche 222

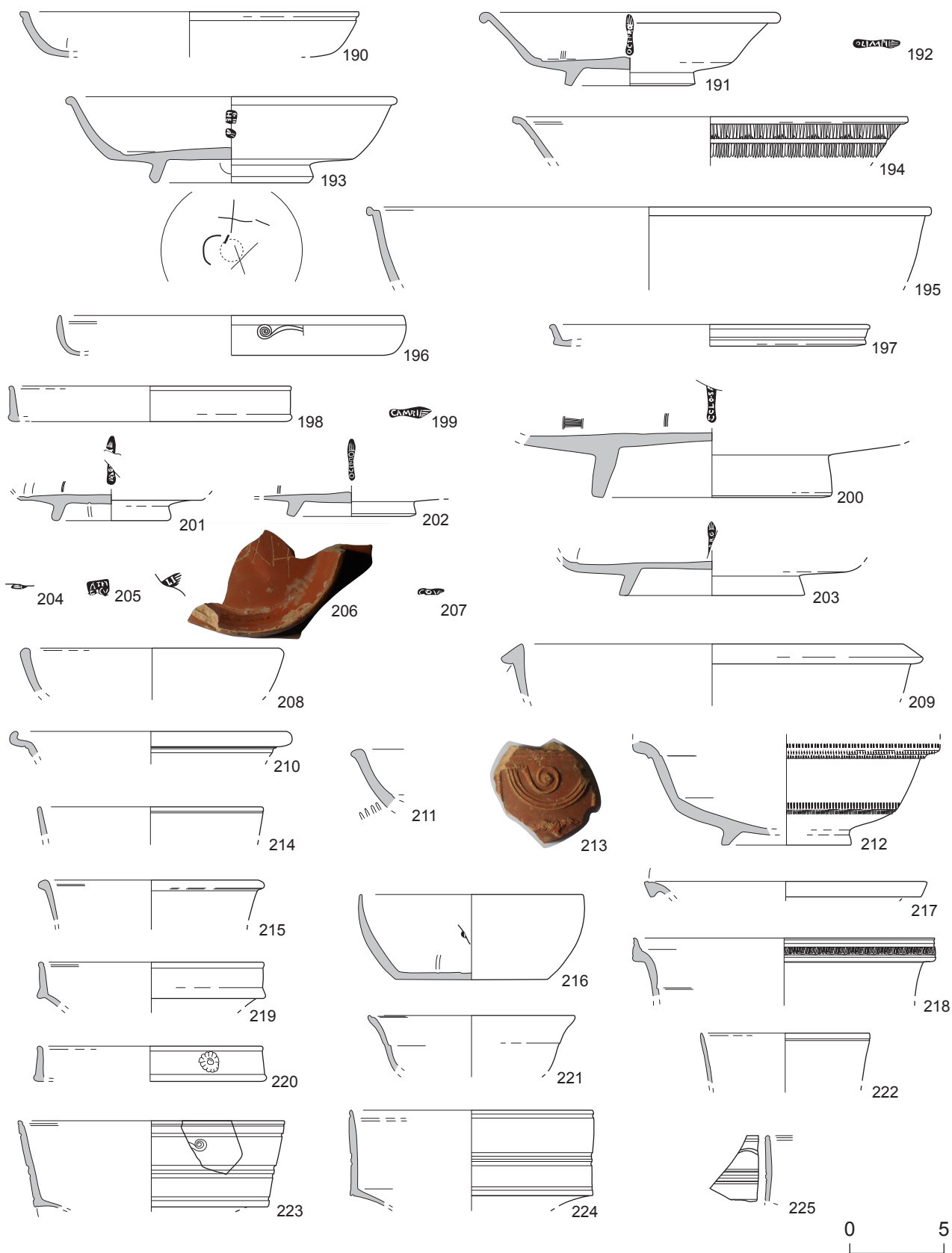

Vaisselle de l'horizon-site 4 d'Artena. Cat. 190-225 : TS-It. Échelle 1/3.

Planche 223

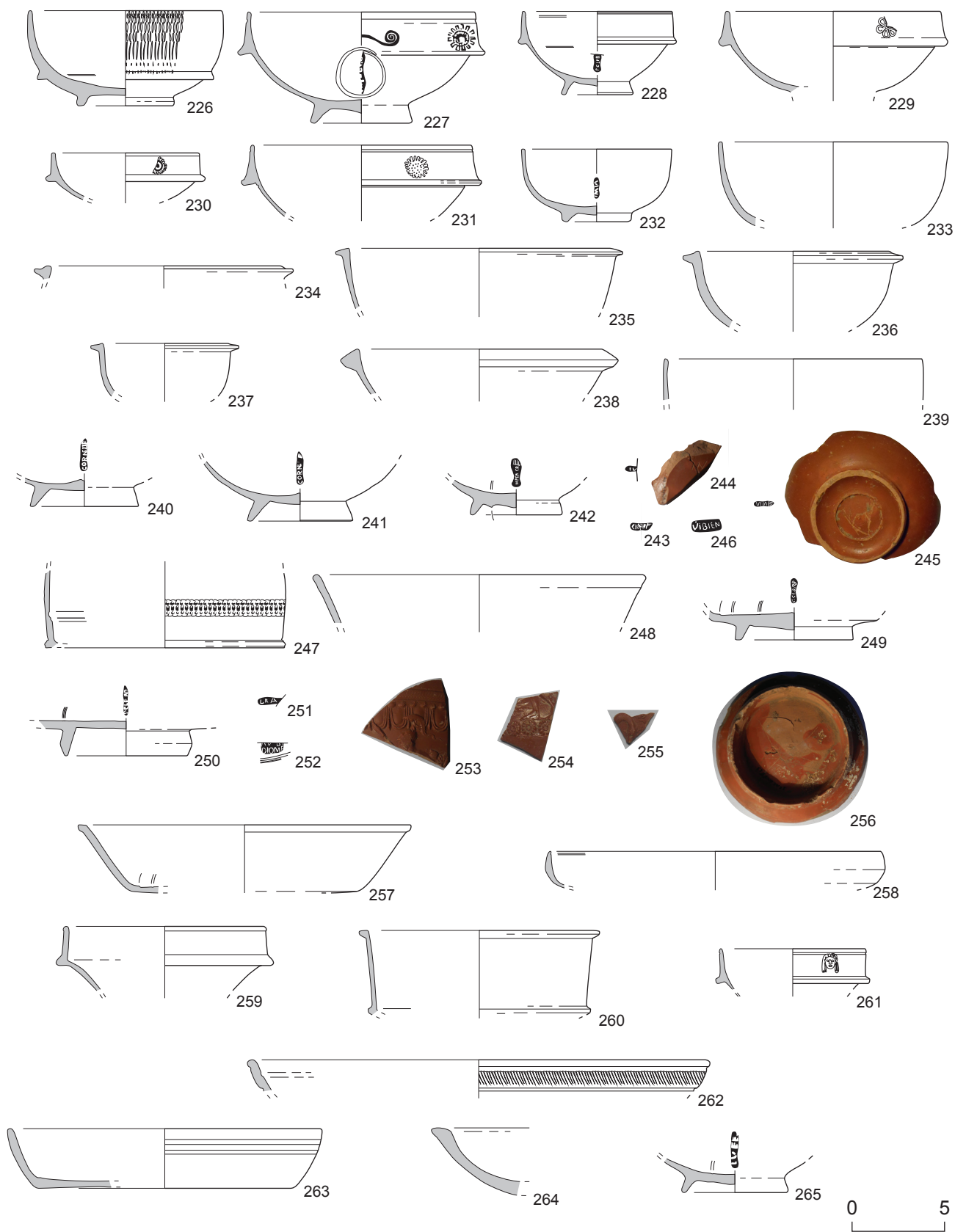

Vaisselle de l'horizon-site 4 d'Artena. Cat. 226-256 : TS-It ; 257-261 : TS-It (?) ; 262 : TS-SG ; 263-265 : TS-Or-B. Échelle 1/3.

Planche 224

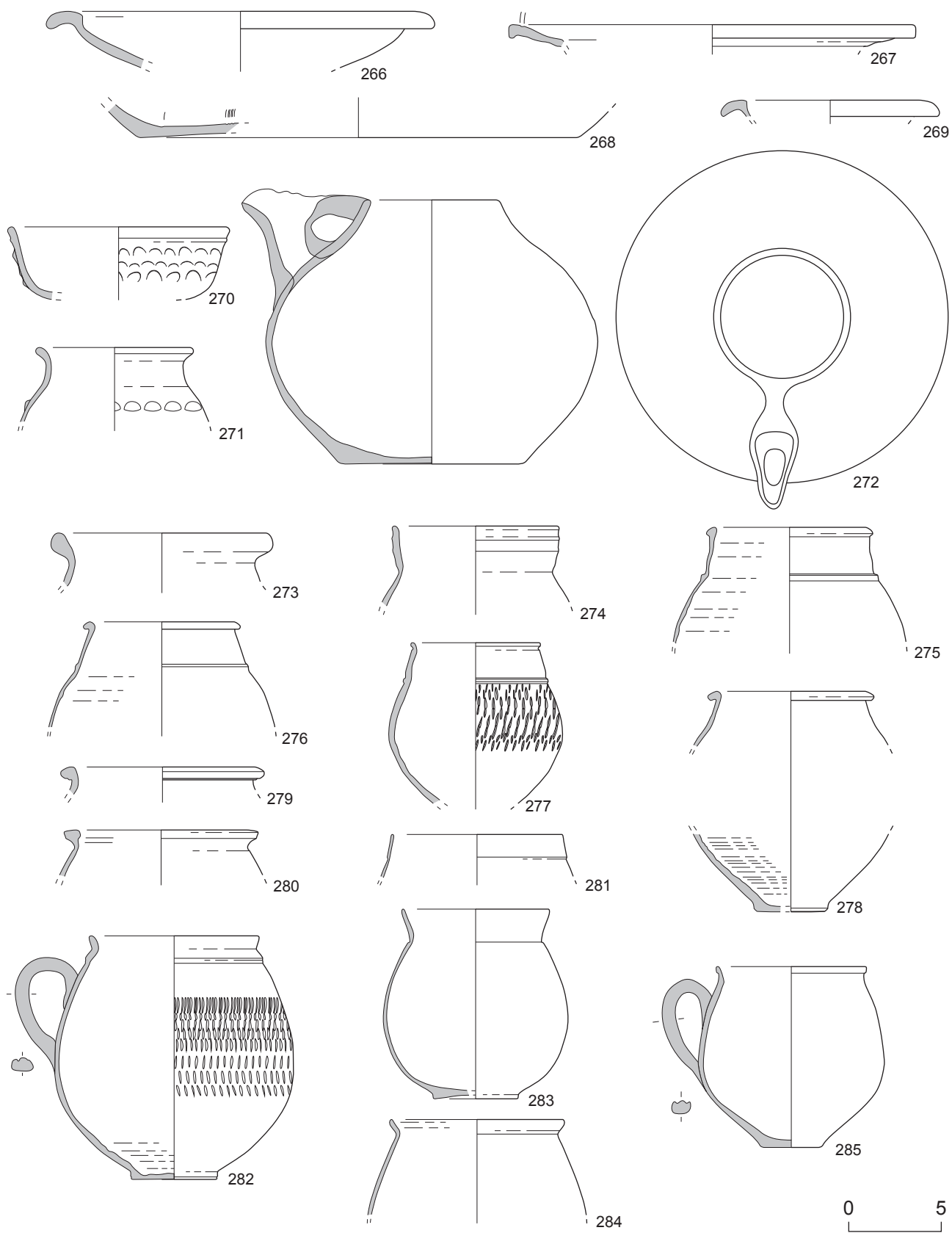

Vaisselle de l'horizon-site 4 d'Artena. Cat. 266-269 : ARS ; 270-272 : PB ; 273-285 : PF.
Échelle 1/3.

Planche 225

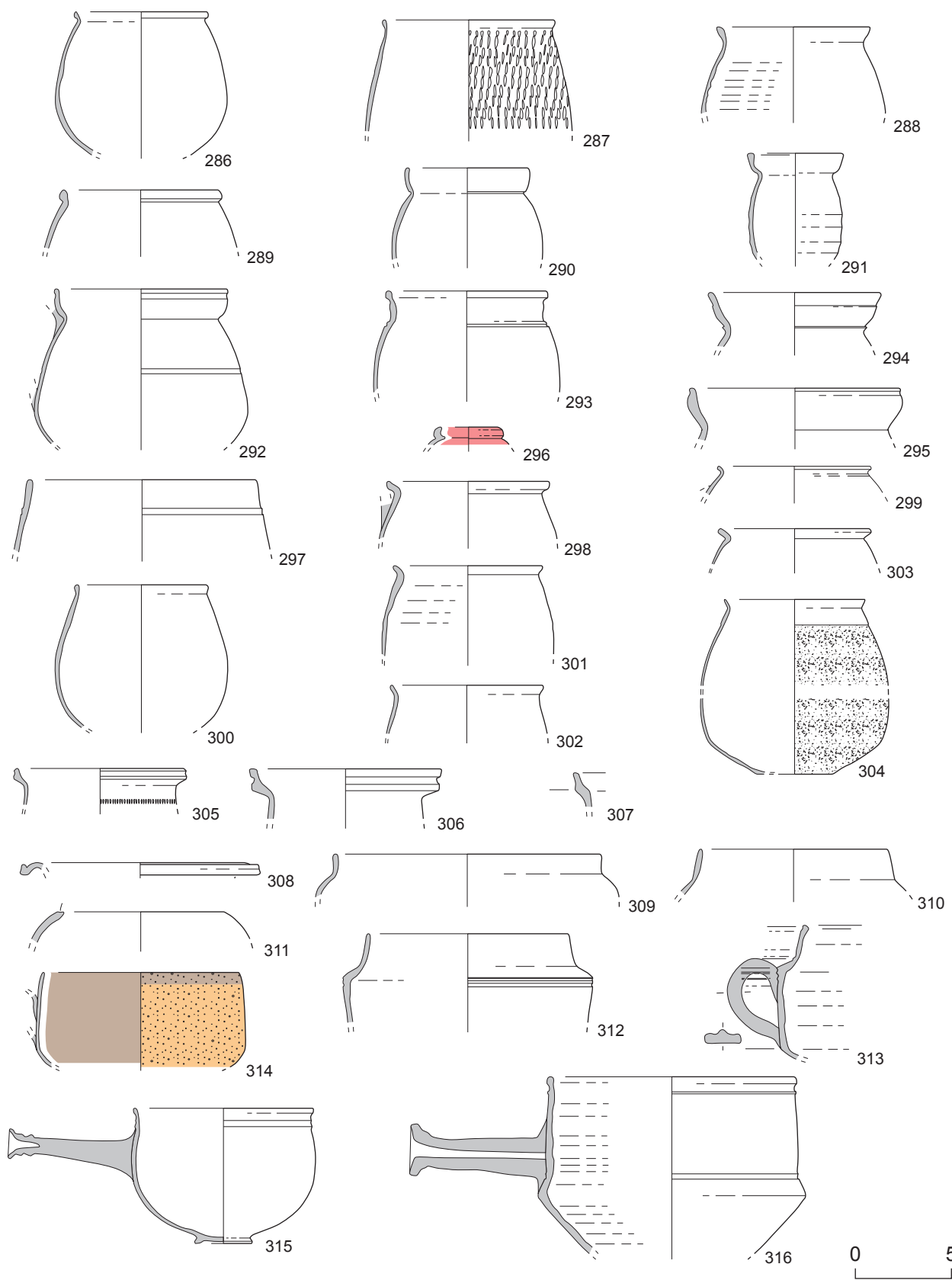

Vaisselle de l'horizon-site 4 d'Artena. Cat. 286-316 : PF/EN. Échelle 1/3.

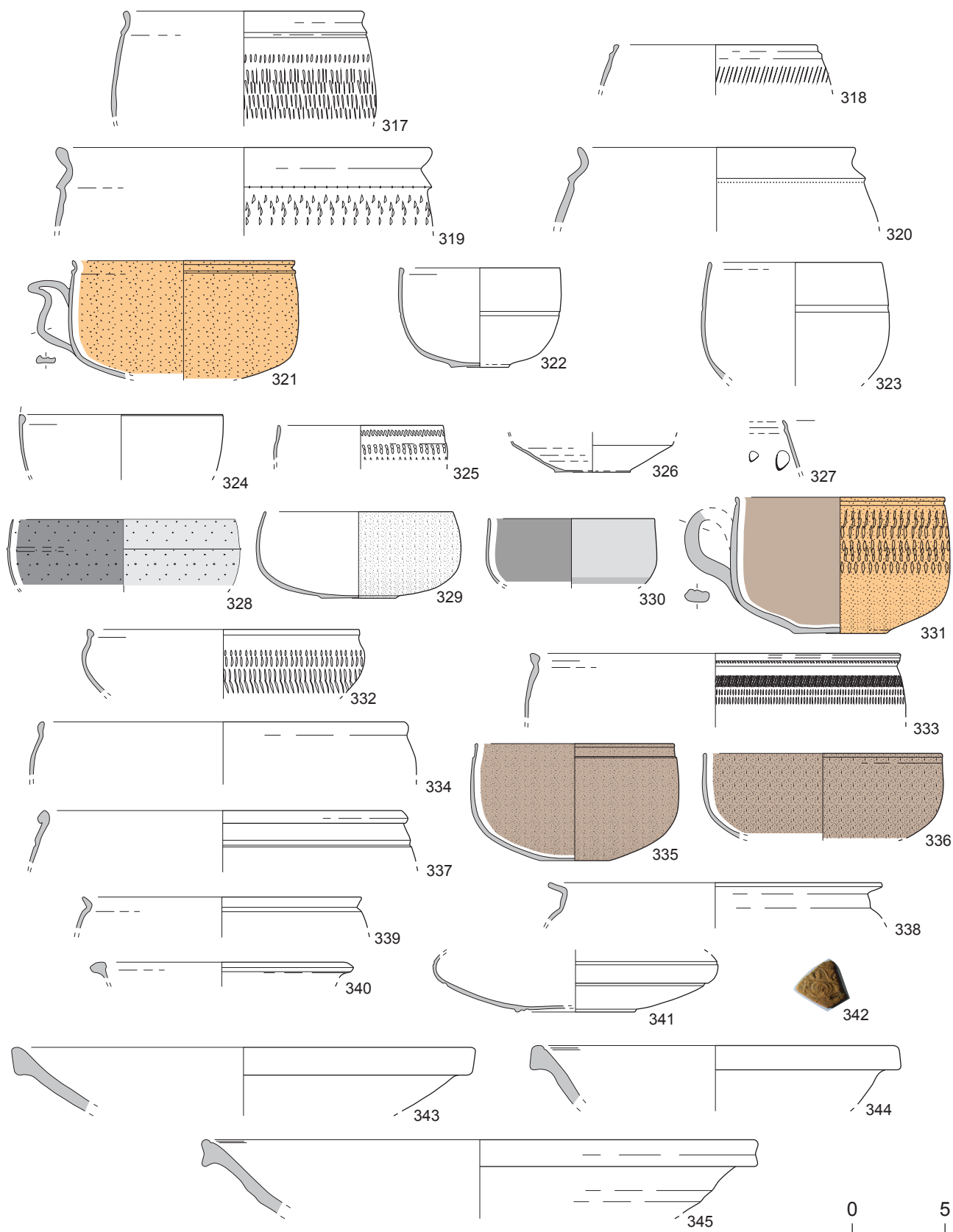

Vaisselle de l'horizon-site 4 d'Artena. Cat. 317-341 : PF/EN ; 342 : IT-MG ; 343-345 : CC.
Échelle 1/3.

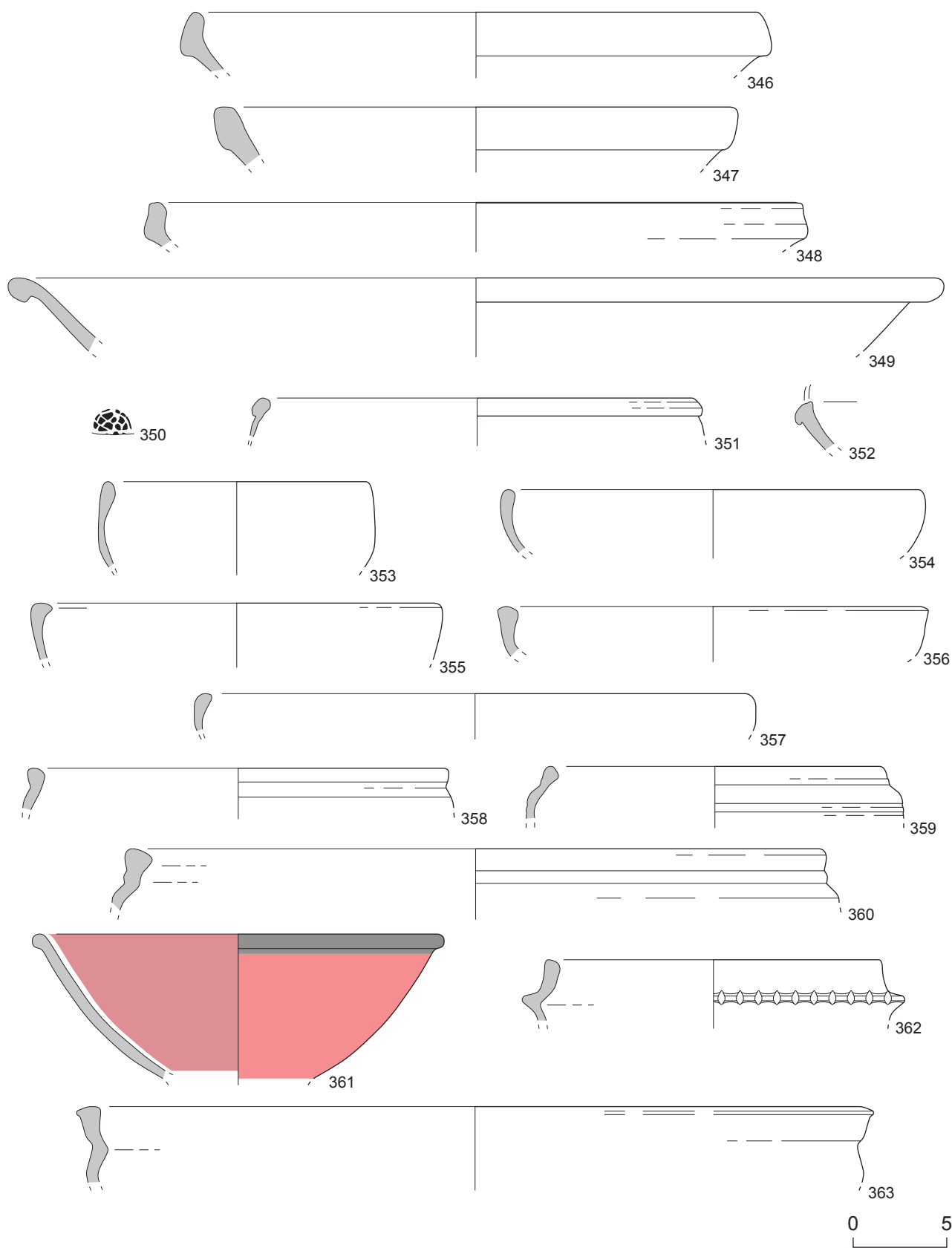

Vaisselle de l'horizon-site 4 d'Artena. Cat. 346-363 : CC(2). Échelle 1/3.

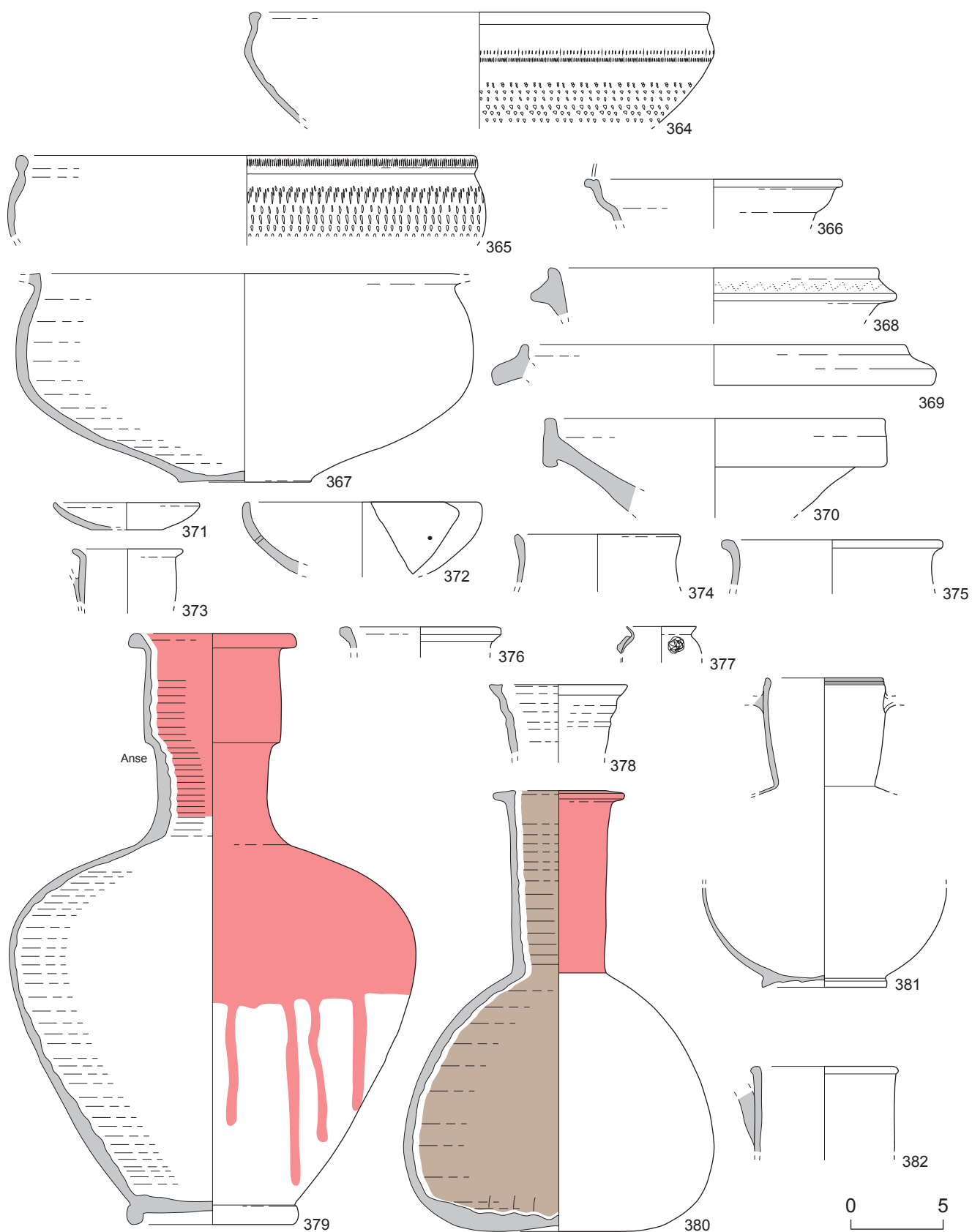

Vaisselle de l'horizon-site 4 d'Artena. Cat. 364-382 : CC(2). Échelle 1/3.

Planche 229

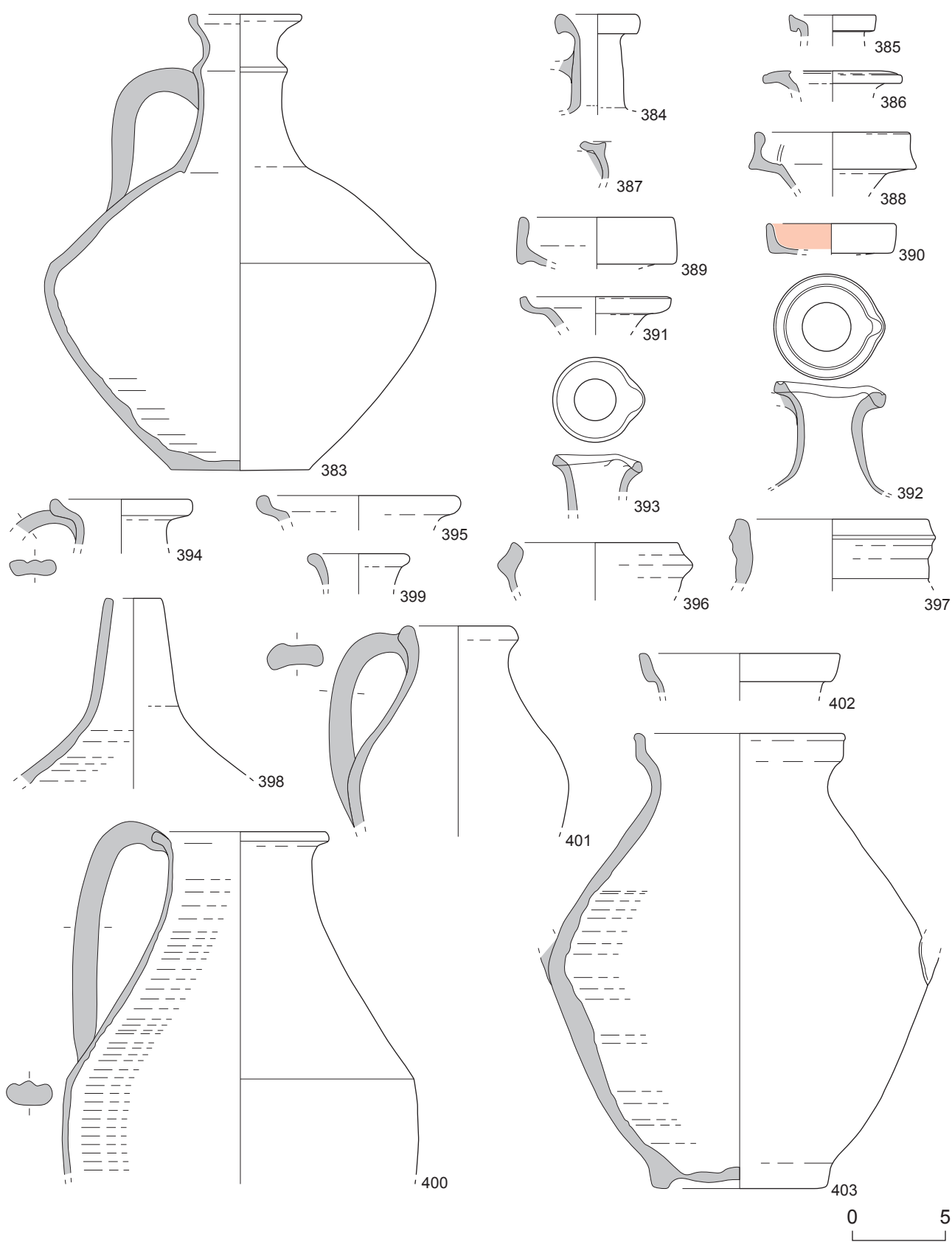

Vaisselle de l'horizon-site 4 d'Artena. Cat. 383-403 : CC(2), Grise. Échelle 1/3.

Planche 230

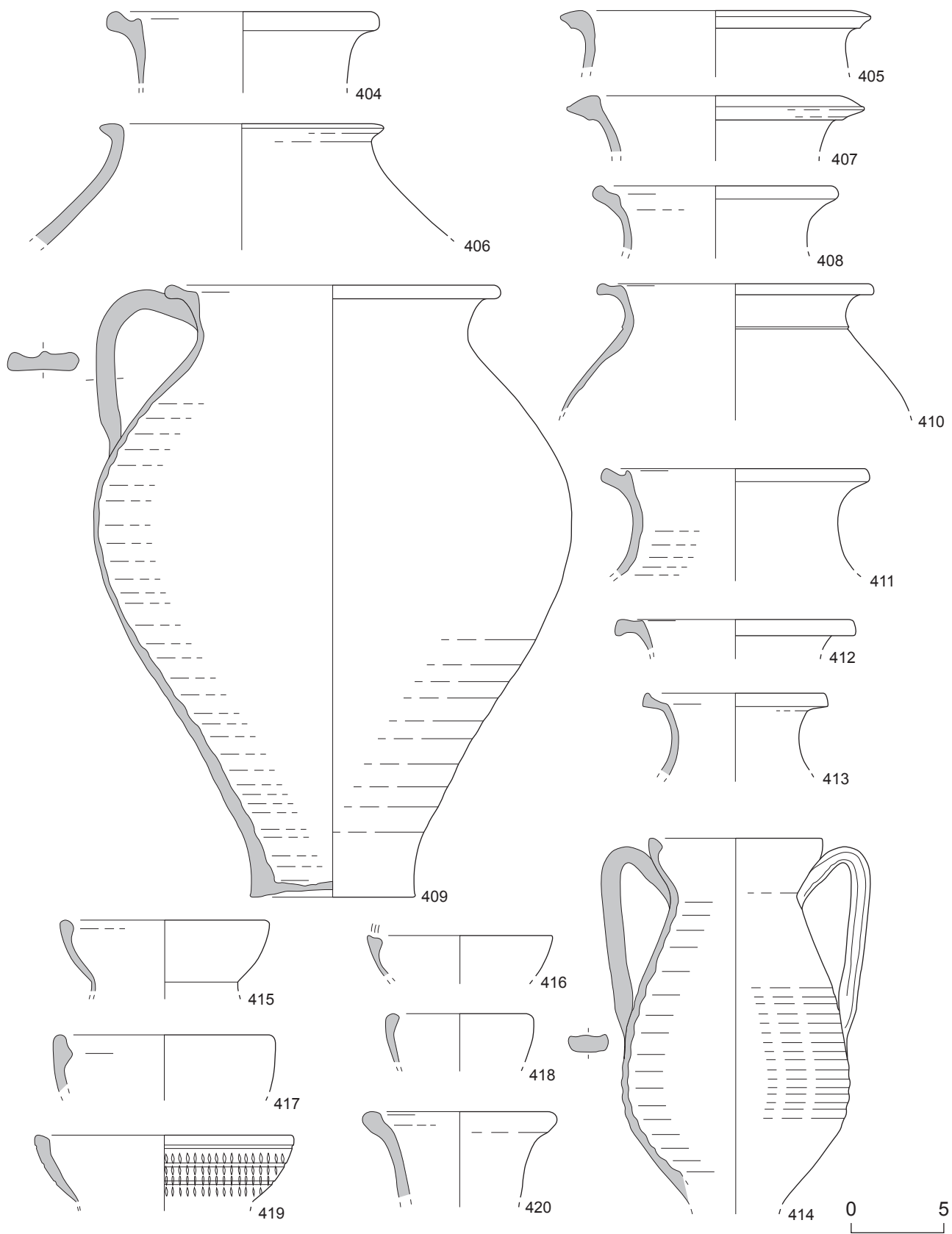

Vaisselle de l'horizon-site 4 d'Artena. Cat. 404-420 : CC. Échelle 1/3.

Planche 231

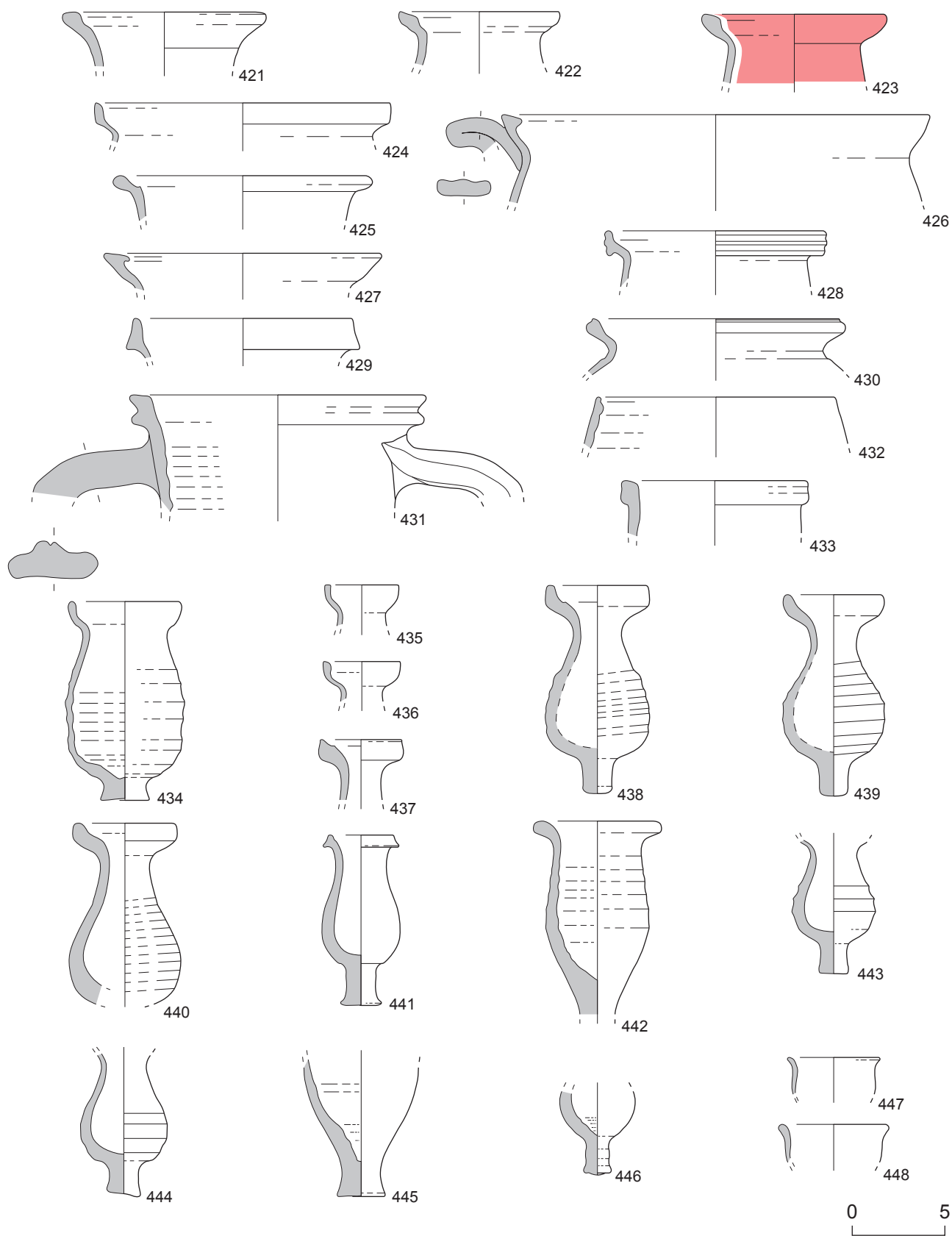

Vaisselle de l'horizon-site 4 d'Artena. Cat. 421-448 : CC(2). Échelle 1/3.

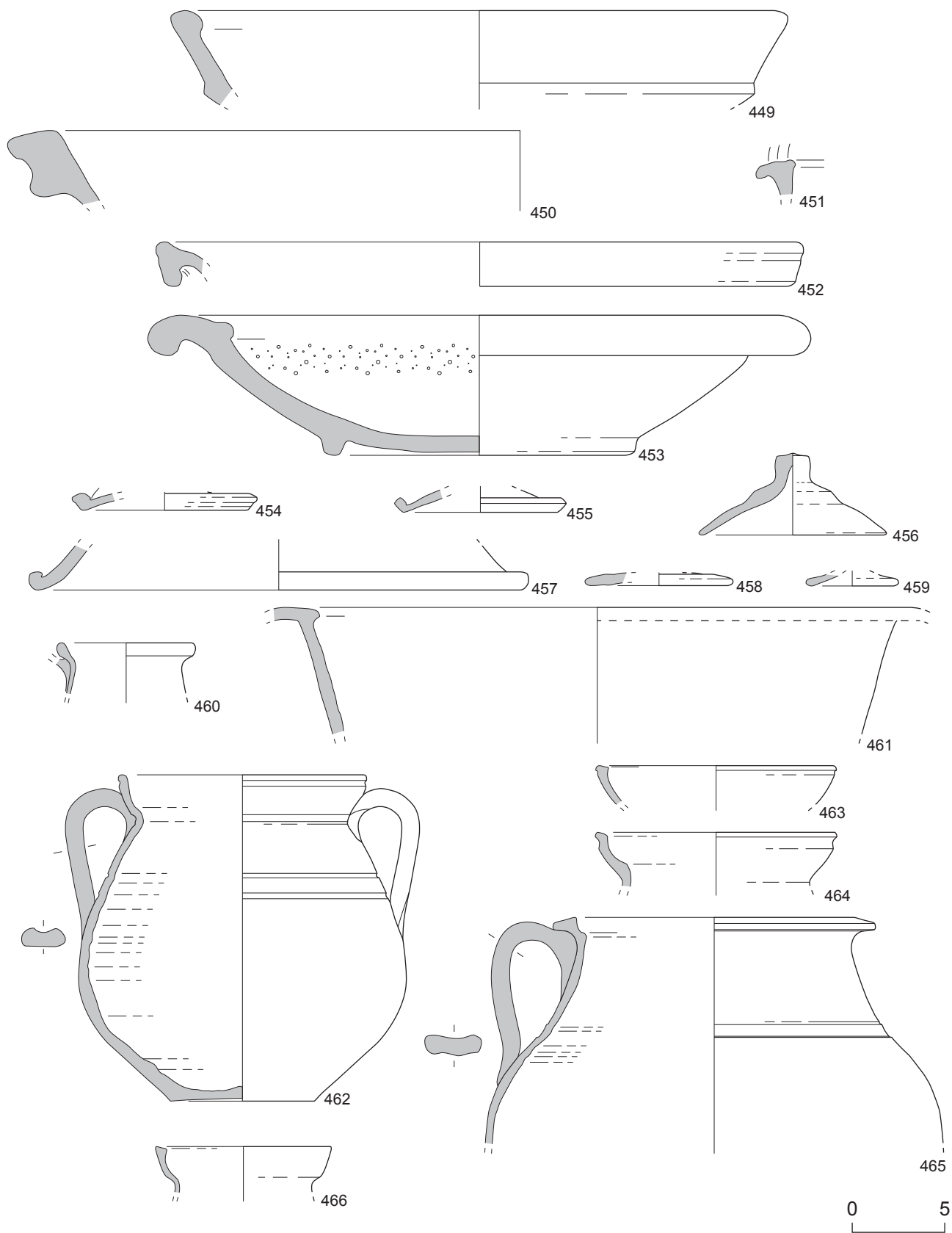

Vaisselle de l'horizon-site 4 d'Artena. Cat. 449-461 : CC ; 462-466 : RUA-IT. Échelle 1/3.

Planche 233

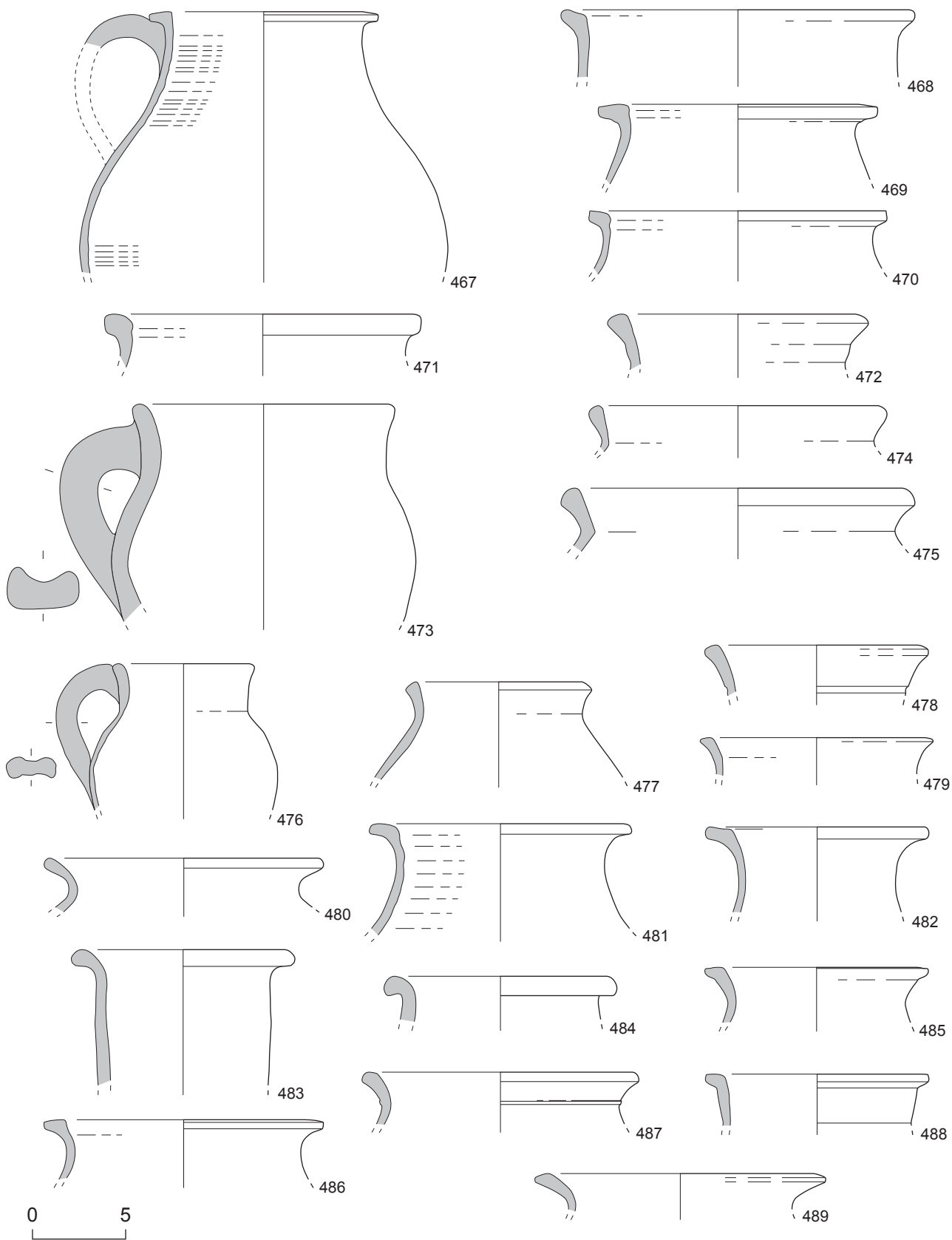

Vaisselle de l'horizon-site 4 d'Artena. Cat. 467-489 : RUA-IT. Échelle 1/3.

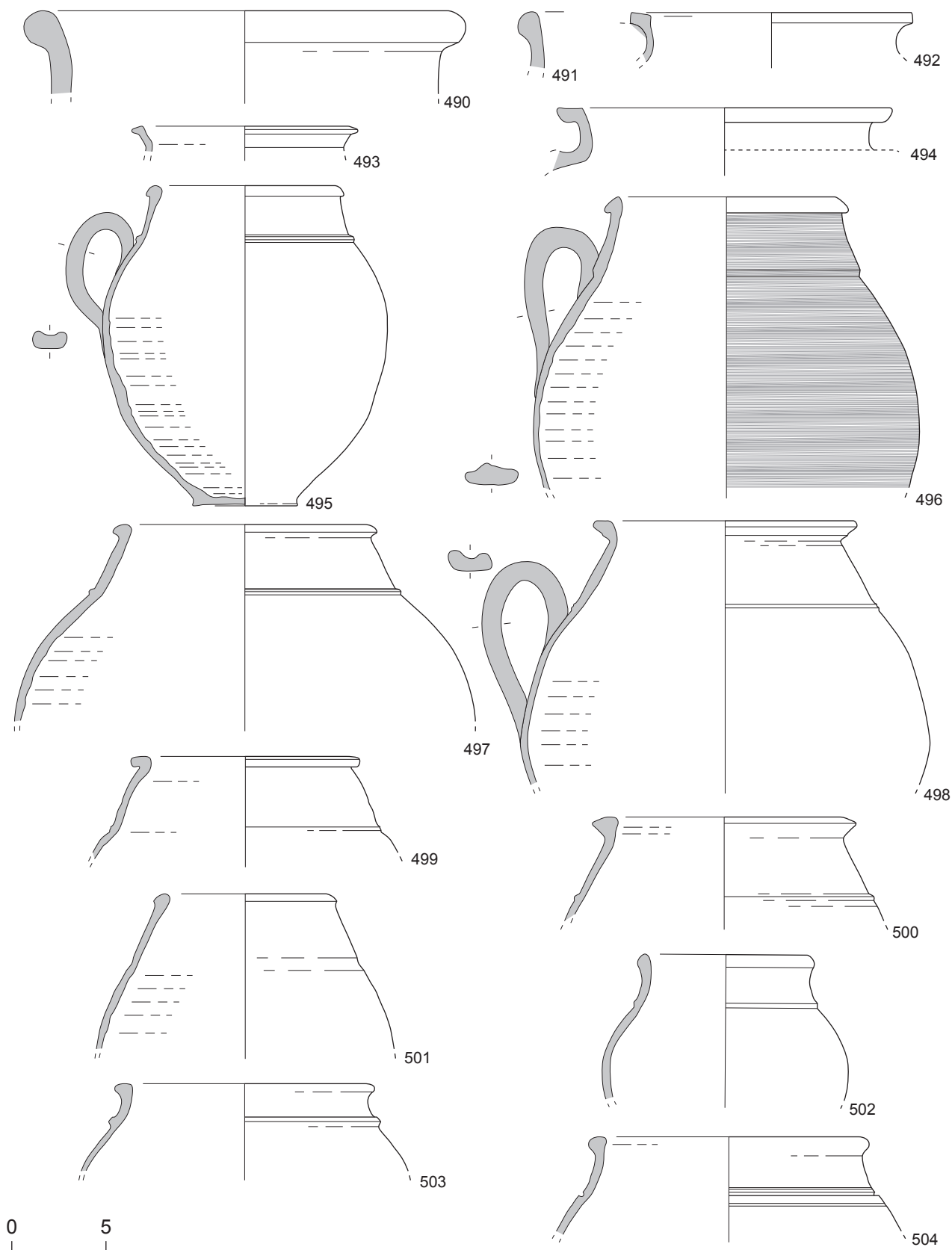

Vaisselle de l'horizon-site 4 d'Artena. Cat. 490-504 : RUA-IT. Échelle 1/3.

Planche 235

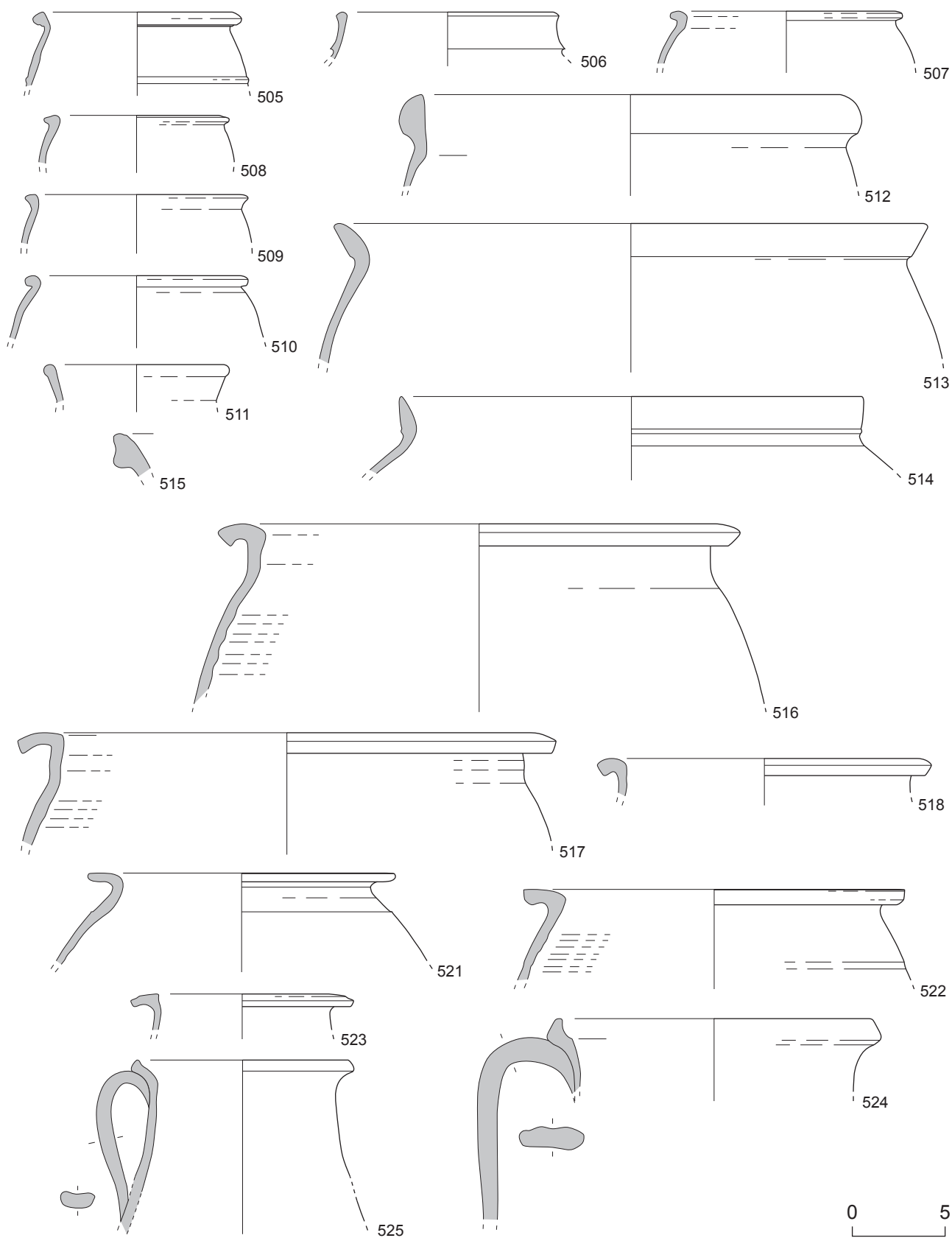

Vaisselle de l'horizon-site 4 d'Artena. Cat. 505-518, 521-525 : RUA-IT. Échelle 1/3.

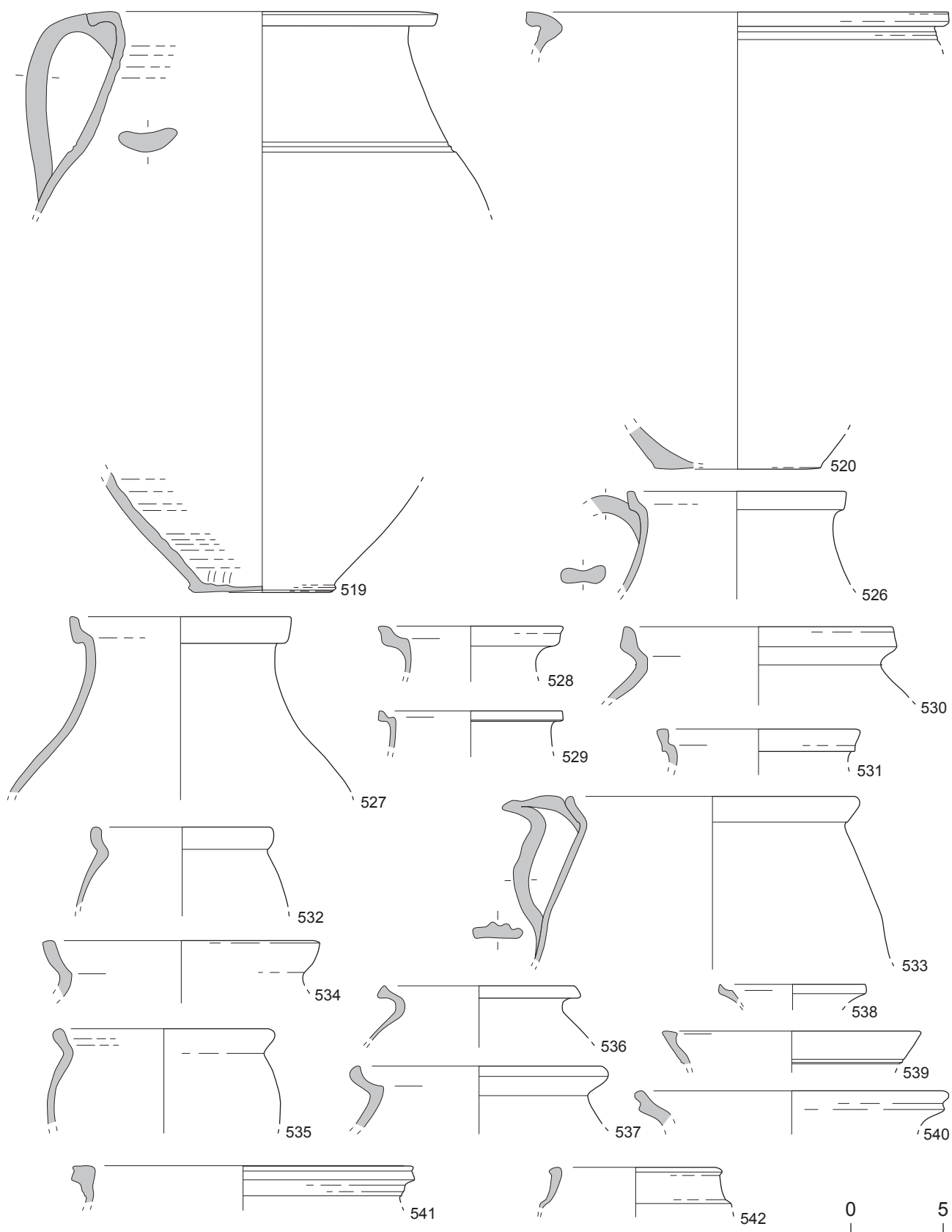

Vaisselle de l'horizon-site 4 d'Artena. Cat. 519-520, 526-542 : RUA-IT. Échelle 1/3.

Planche 237

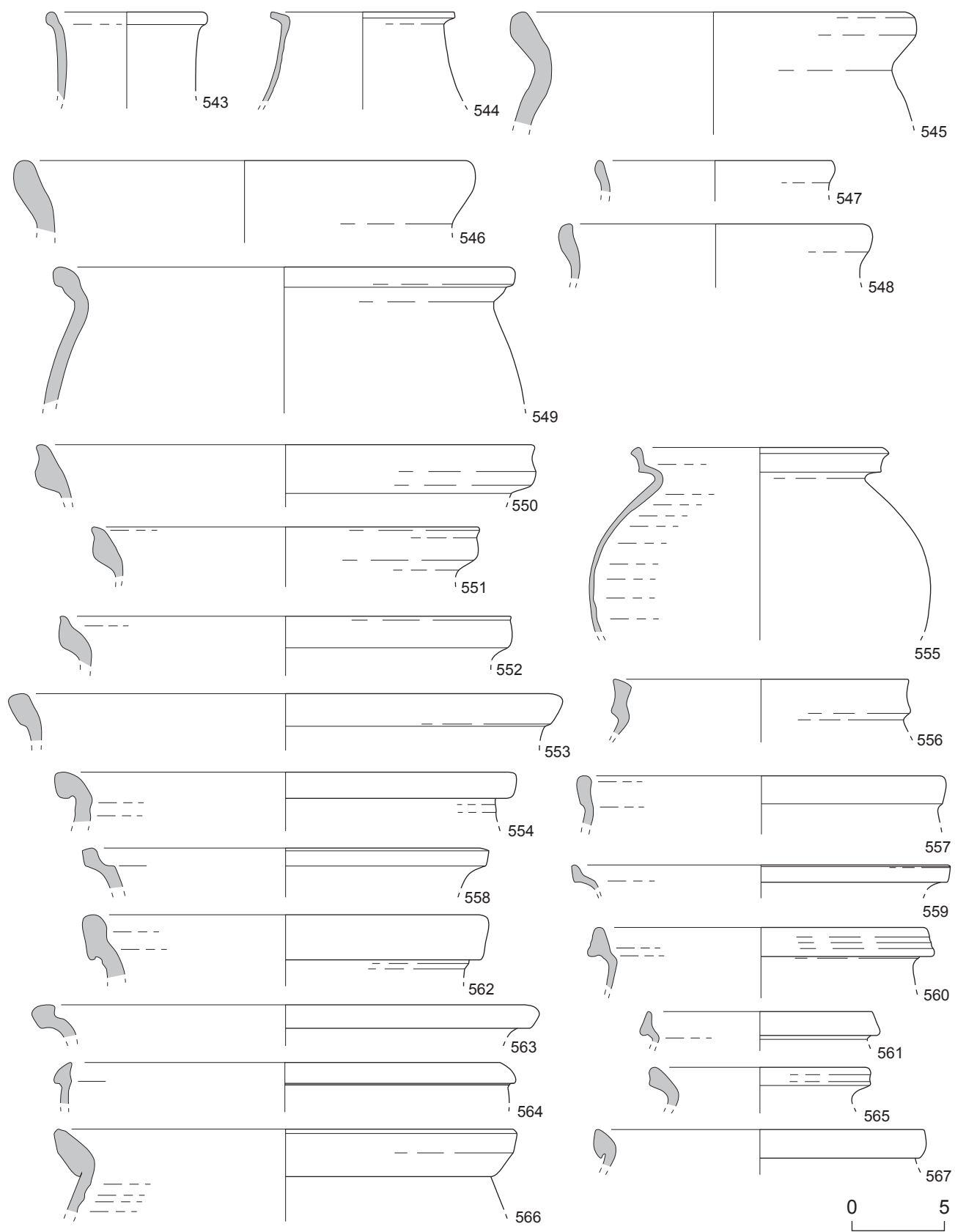

Vaisselle de l'horizon-site 4 d'Artena. Cat. 543-567 : RUA-IT. Échelle 1/3.

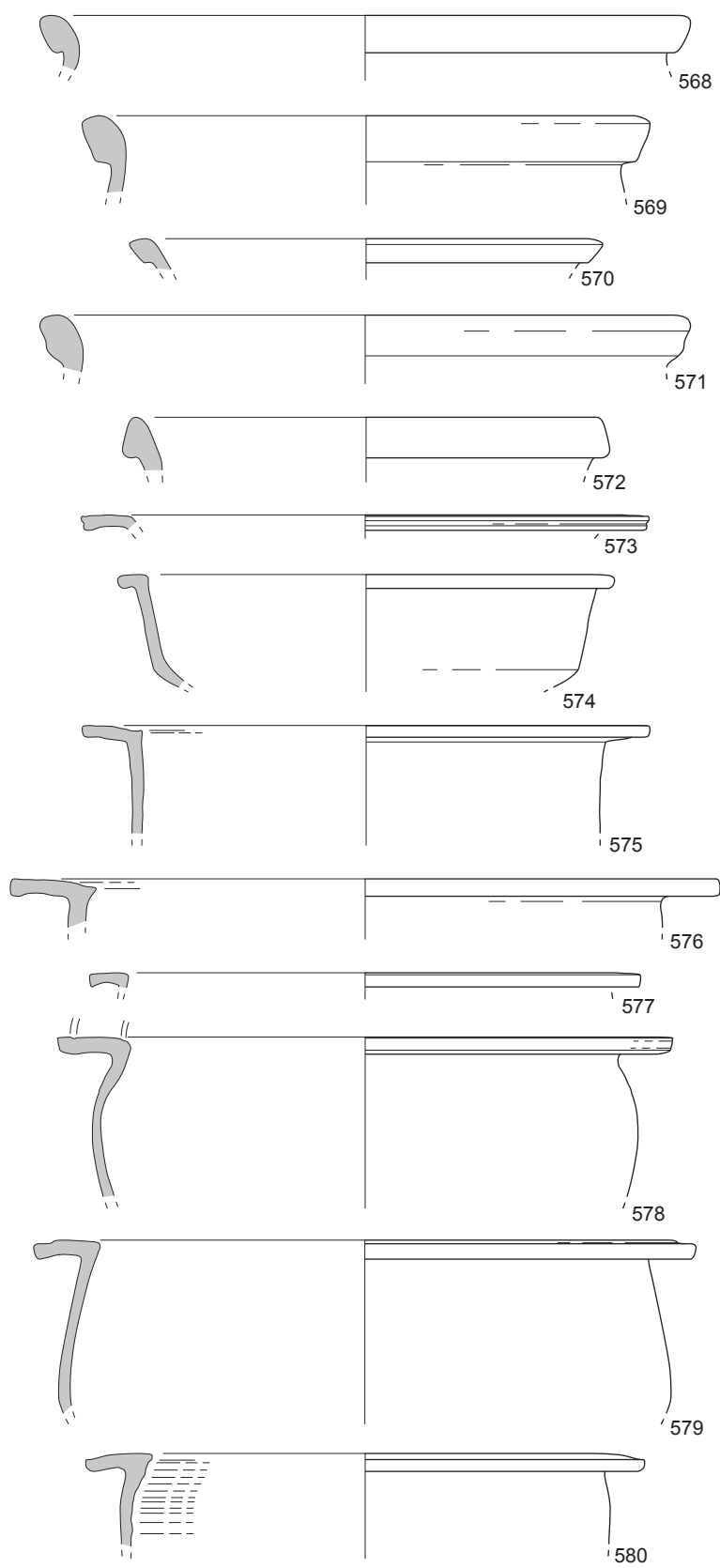

Vaisselle de l'horizon-site 4 d'Artena. Cat. 568-580 : RUA-IT. Échelle 1/3.

Planche 239

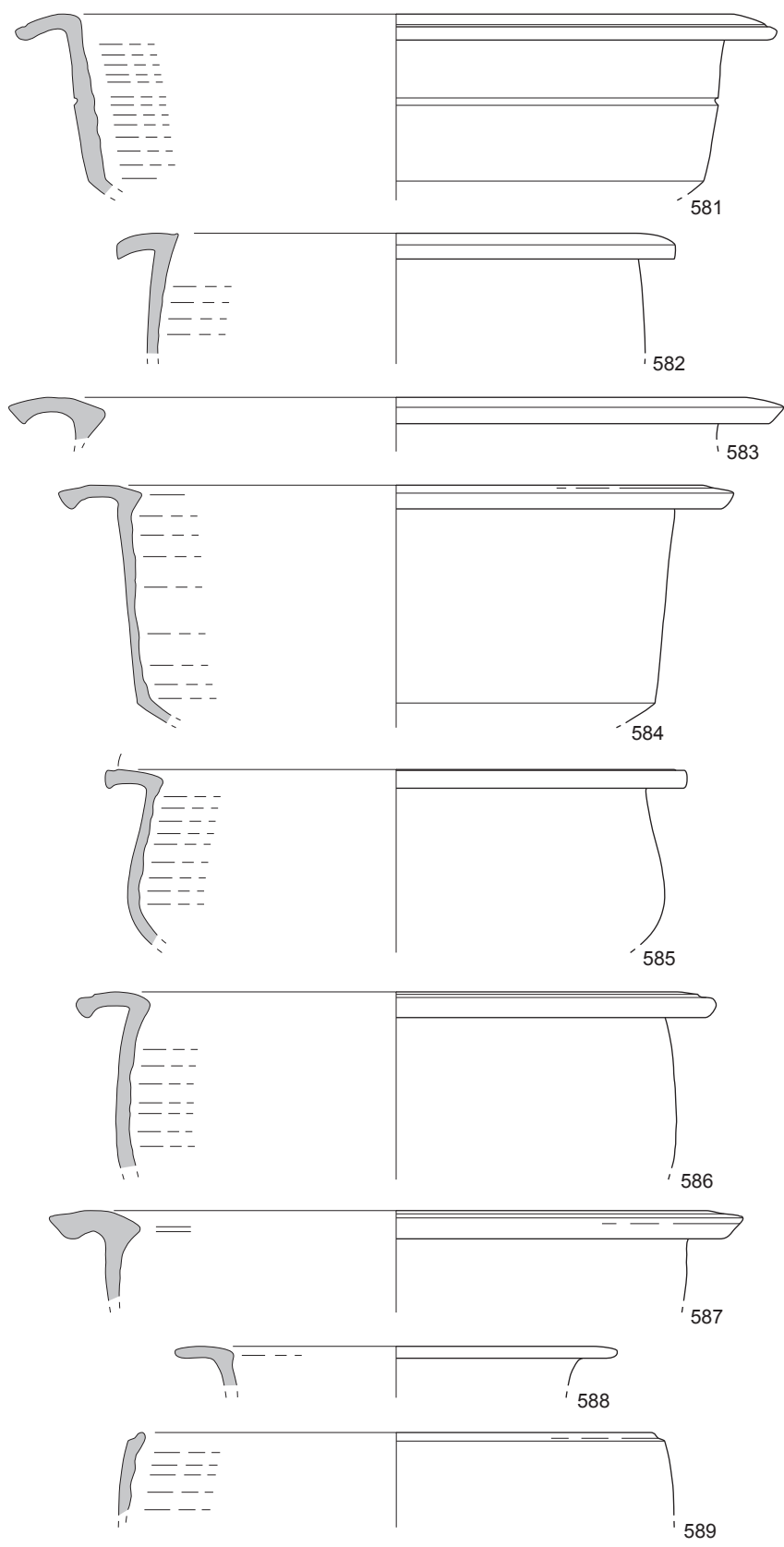

0 5

Vaisselle de l'horizon-site 4 d'Artena. Cat. 581-589 : RUA-IT. Échelle 1/3.

Planche 240

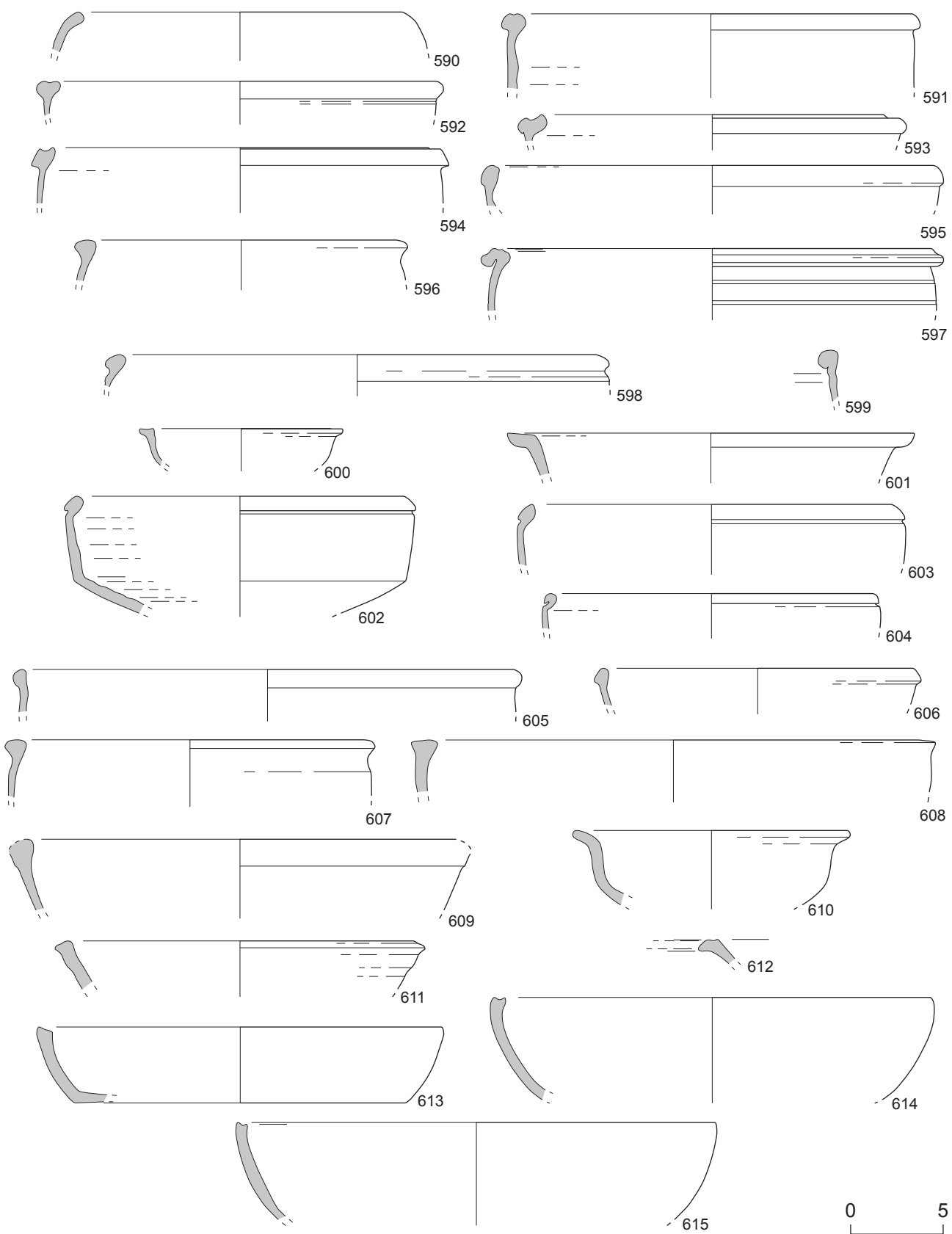

Vaisselle de l'horizon-site 4 d'Artena. Cat. 590-615 : RUA-IT. Échelle 1/3.

Planche 241

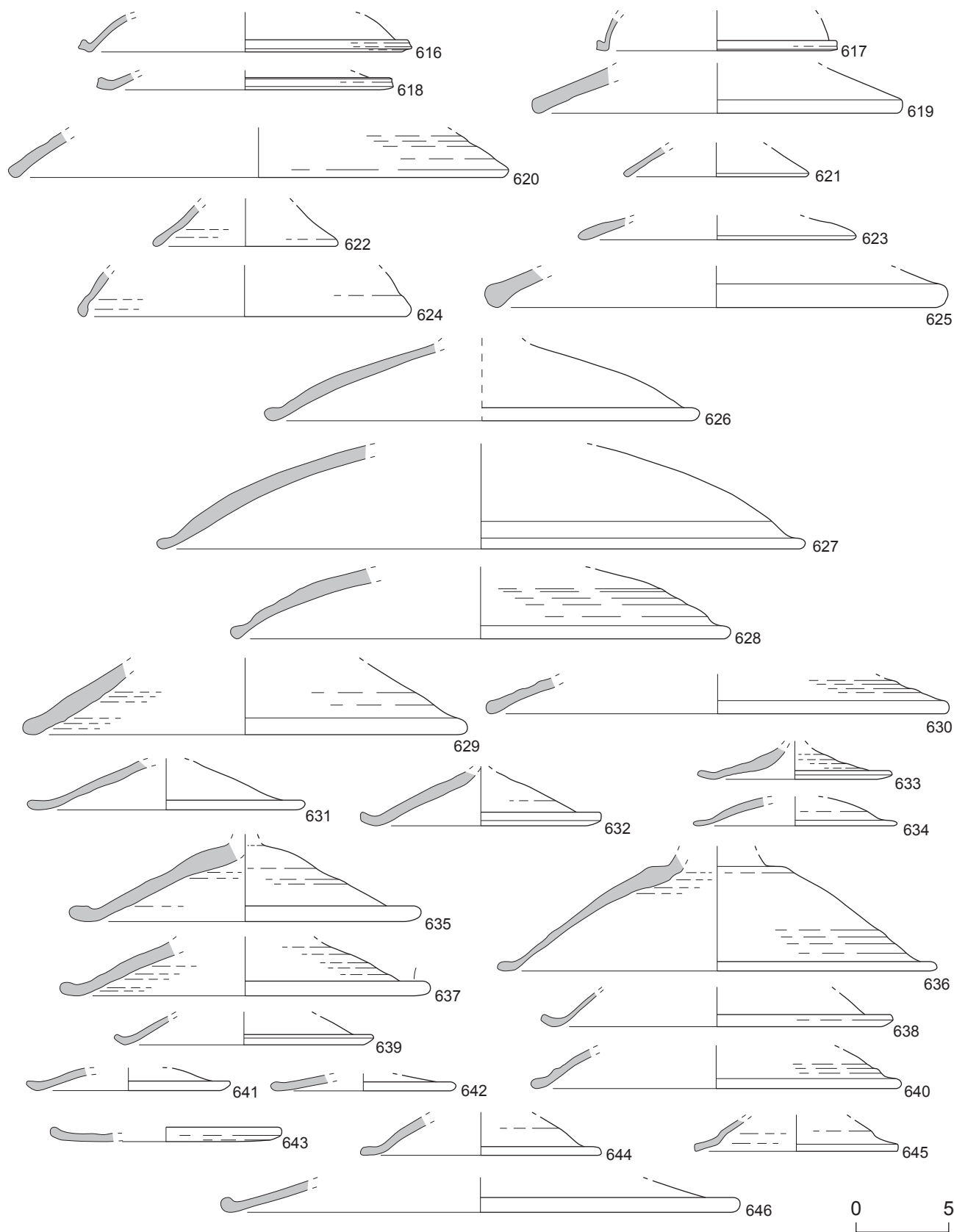

Vaisselle de l'horizon-site 4 d'Artena. Cat. 616-646 : RUA-IT. Échelle 1/3.

Planche 242

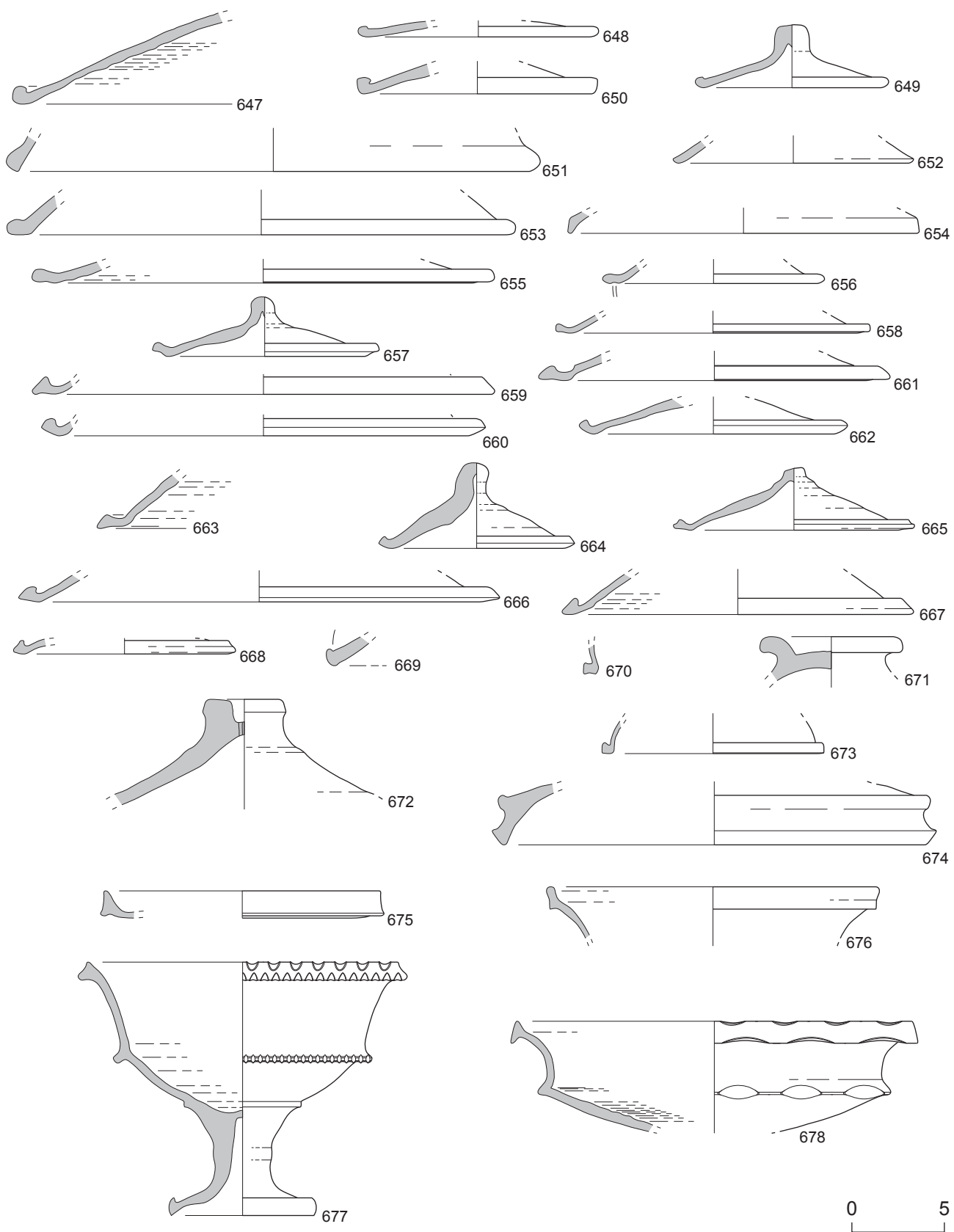

Vaisselle de l'horizon-site 4 d'Artena. Cat. 647-678 : RUA-IT. Échelle 1/3.

Planche 243

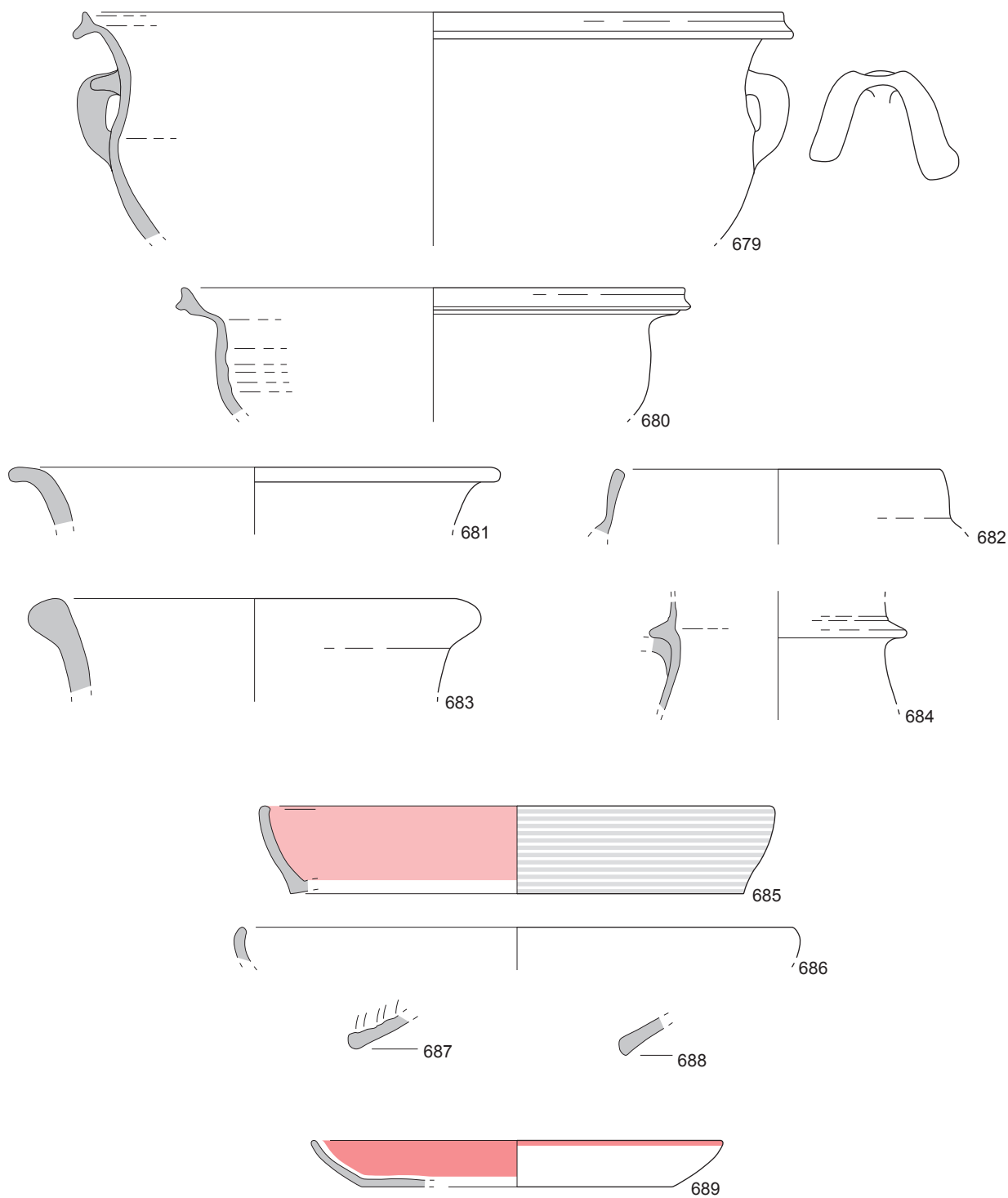

0 5

Vaisselle de l'horizon-site 4 d'Artena. Cat. 679-684 : RUA-IT ; 685-688 : RUA-AF ; 689 : VRP. Échelle 1/3.

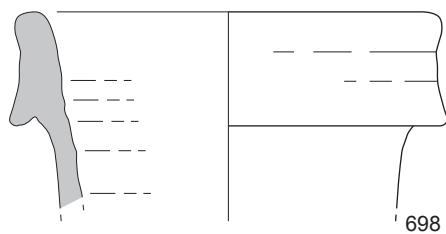
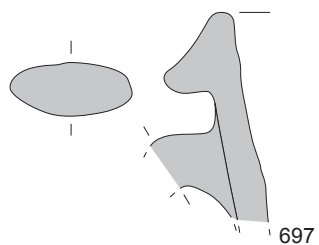
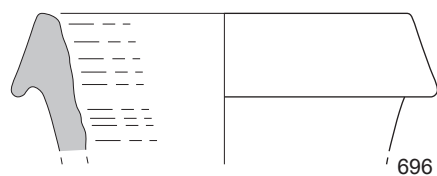
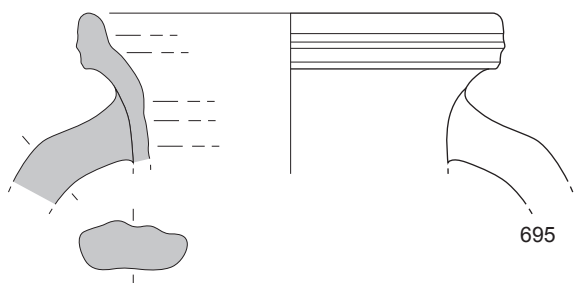
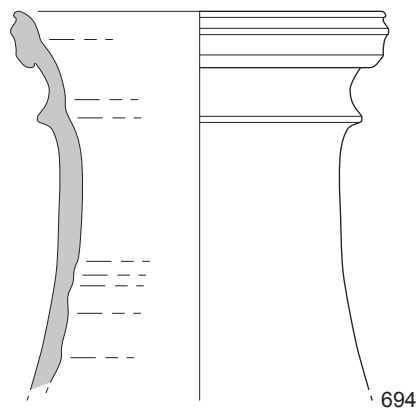
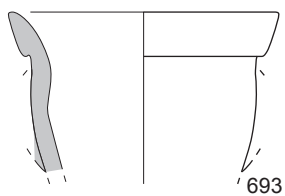
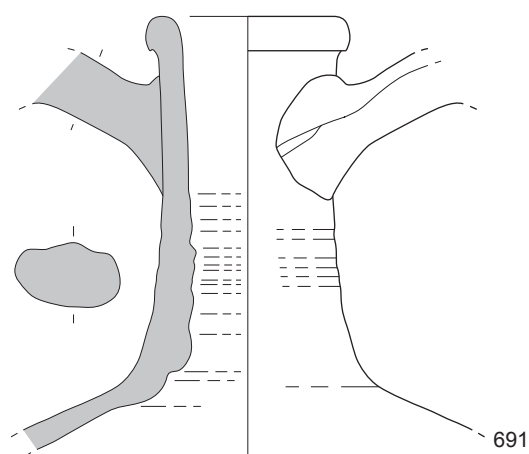
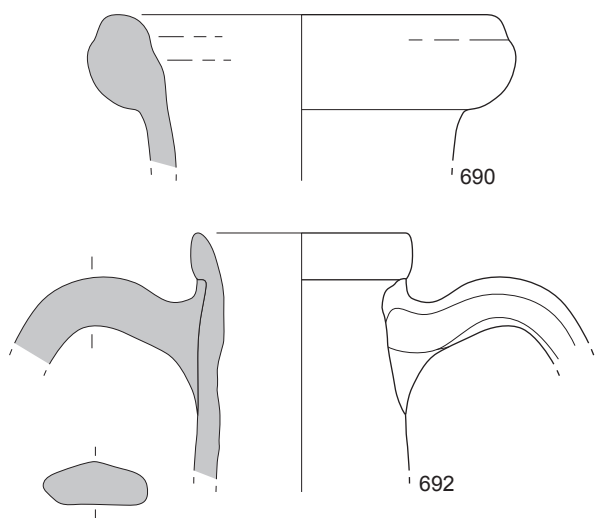

Vaisselle de l'horizon-site 4 d'Artena. Cat. 690-698 : AM-It. Échelle 1/3.

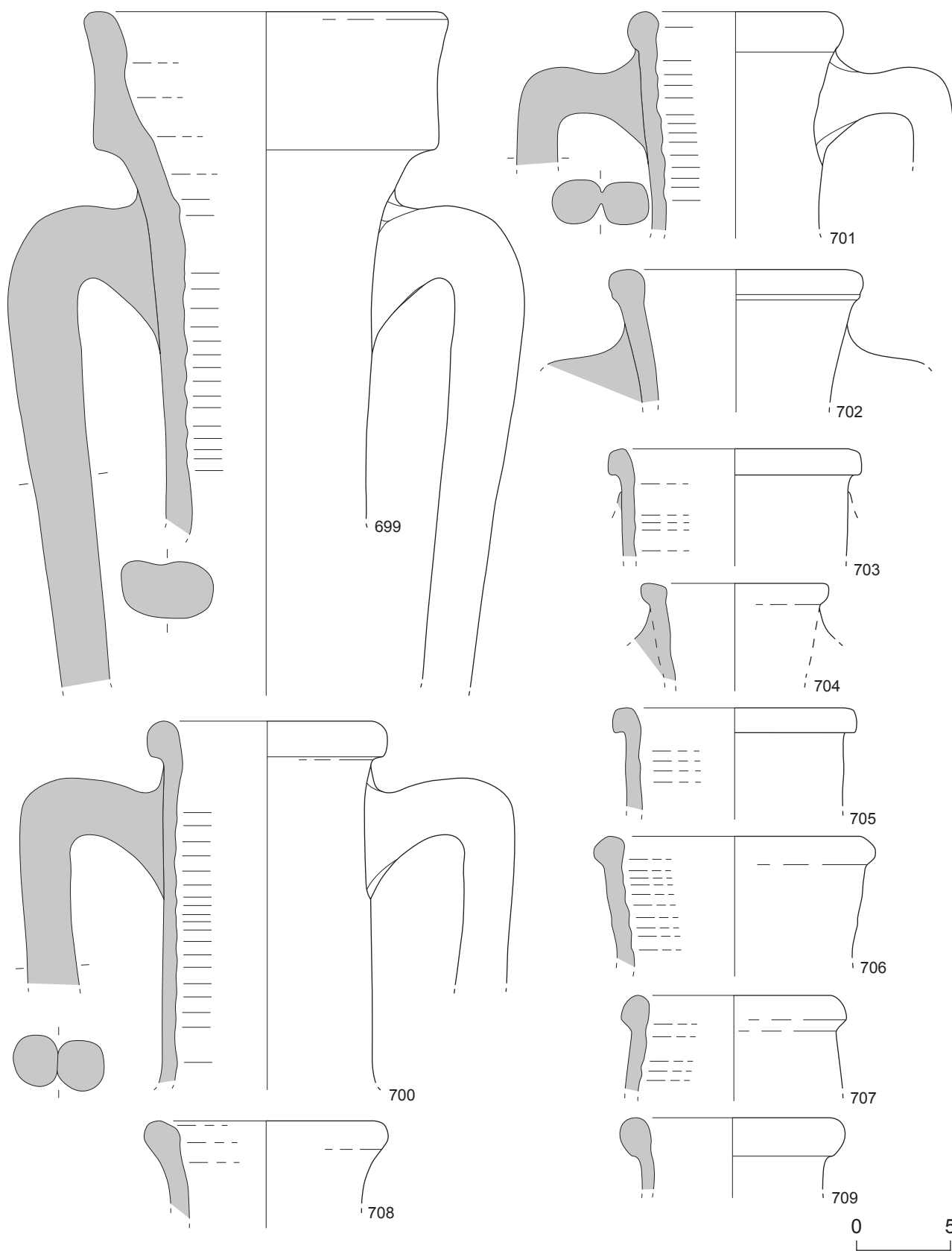

Vaisselle de l'horizon-site 4 d'Artena. Cat. 699-709 : AM-It. Échelle 1/3.

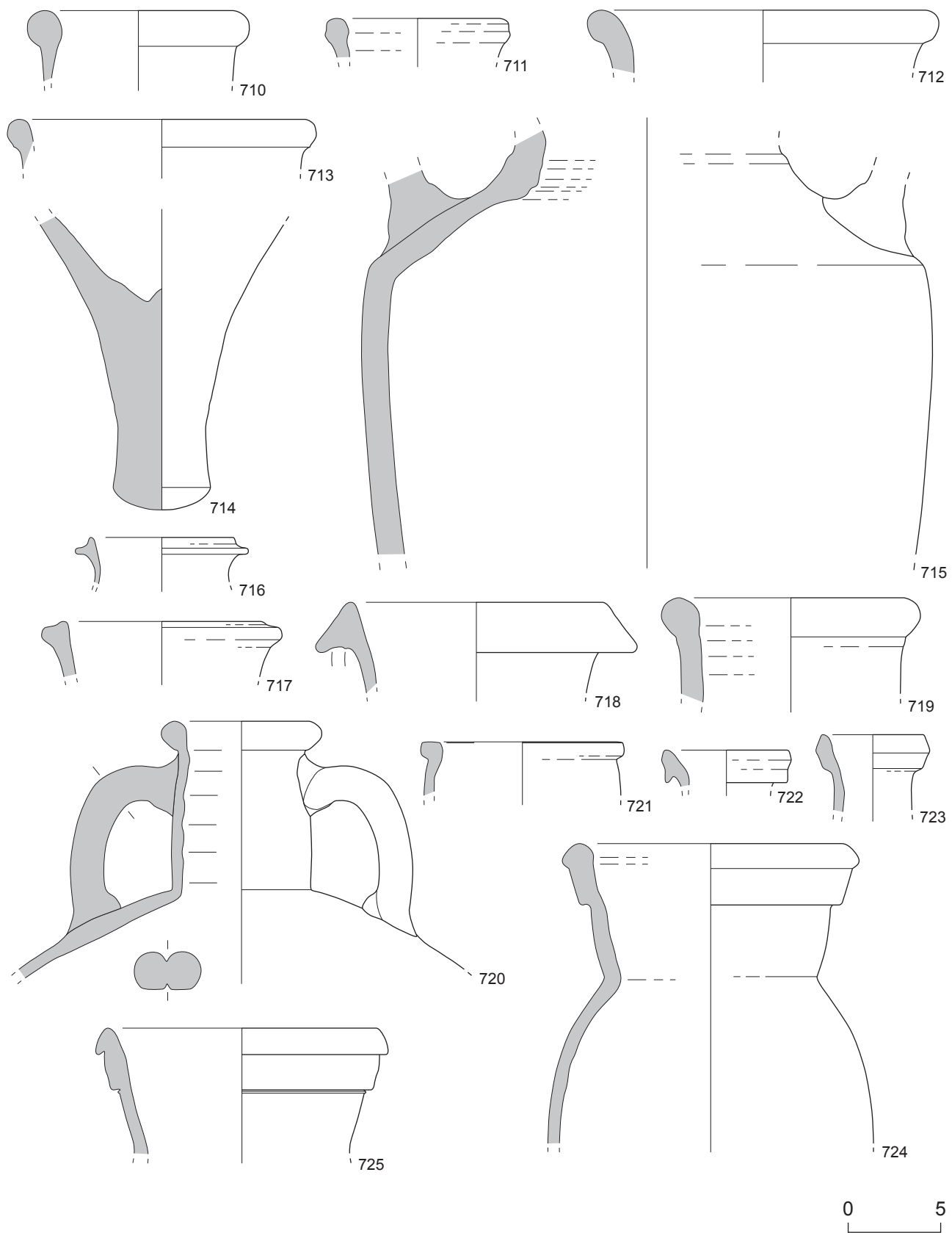

Vaisselle de l'horizon-site 4 d'Artena. Cat. 710-719 : AM-It ; 720-725 : AM-Afr. Échelle 1/3.

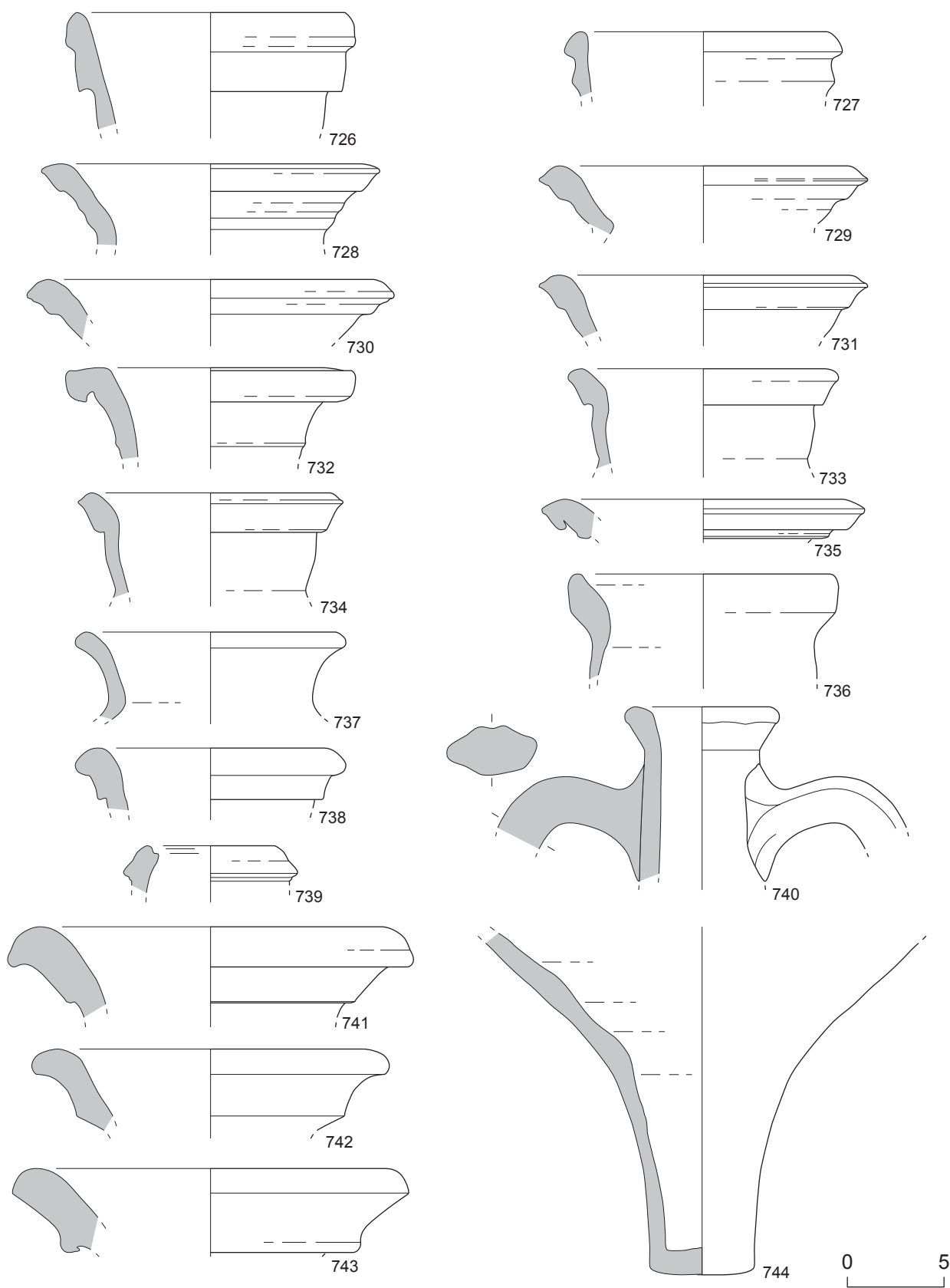

Vaisselle de l'horizon-site 4 d'Artena. Cat. 726-738 : AM-Afr ; 739 : AM-Afr ? ; 740-744 : AM-Bet. Échelle 1/3.

Planche 248

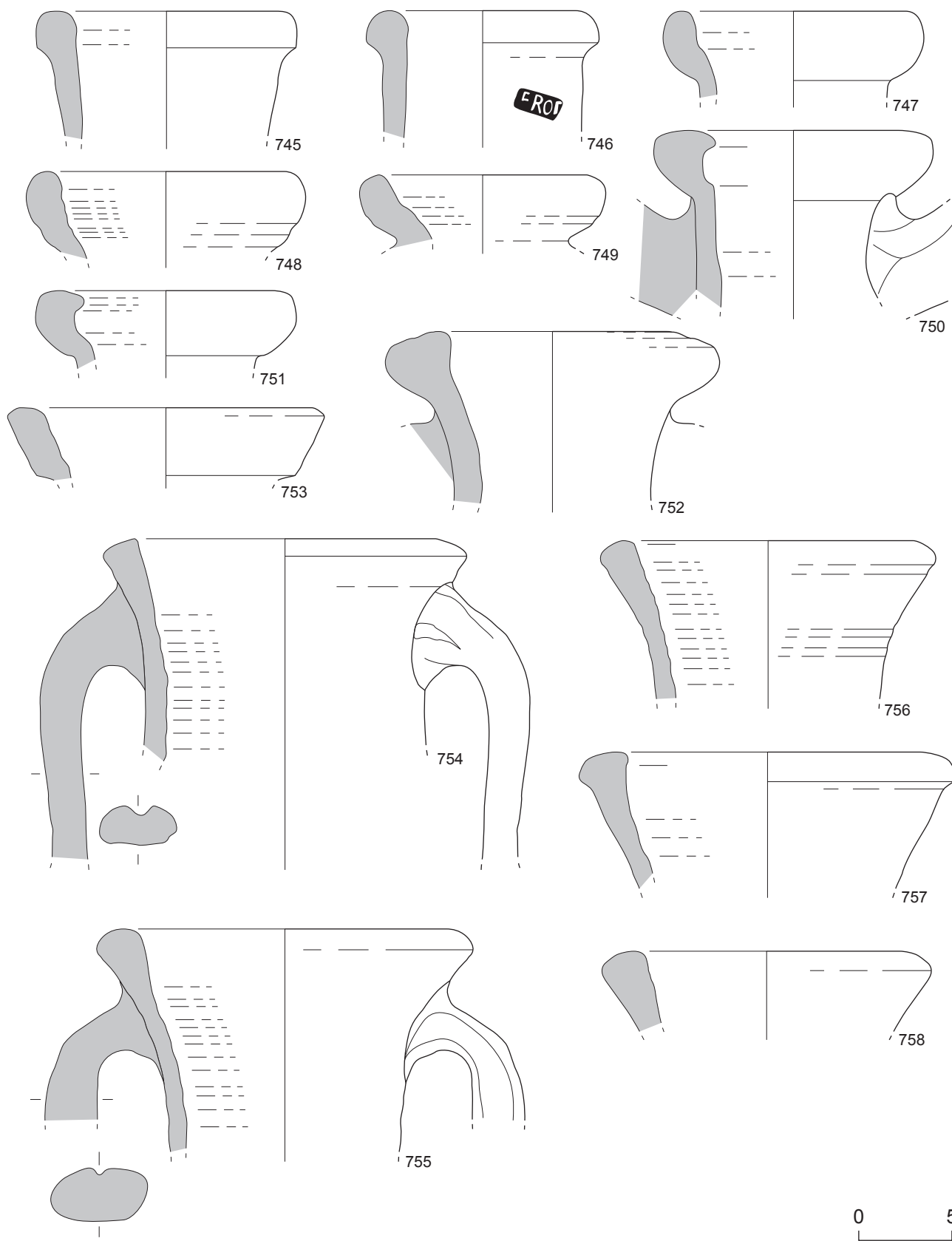

Vaisselle de l'horizon-site 4 d'Artena. Cat. 745-758 : AM-Bet. Échelle 1/3.

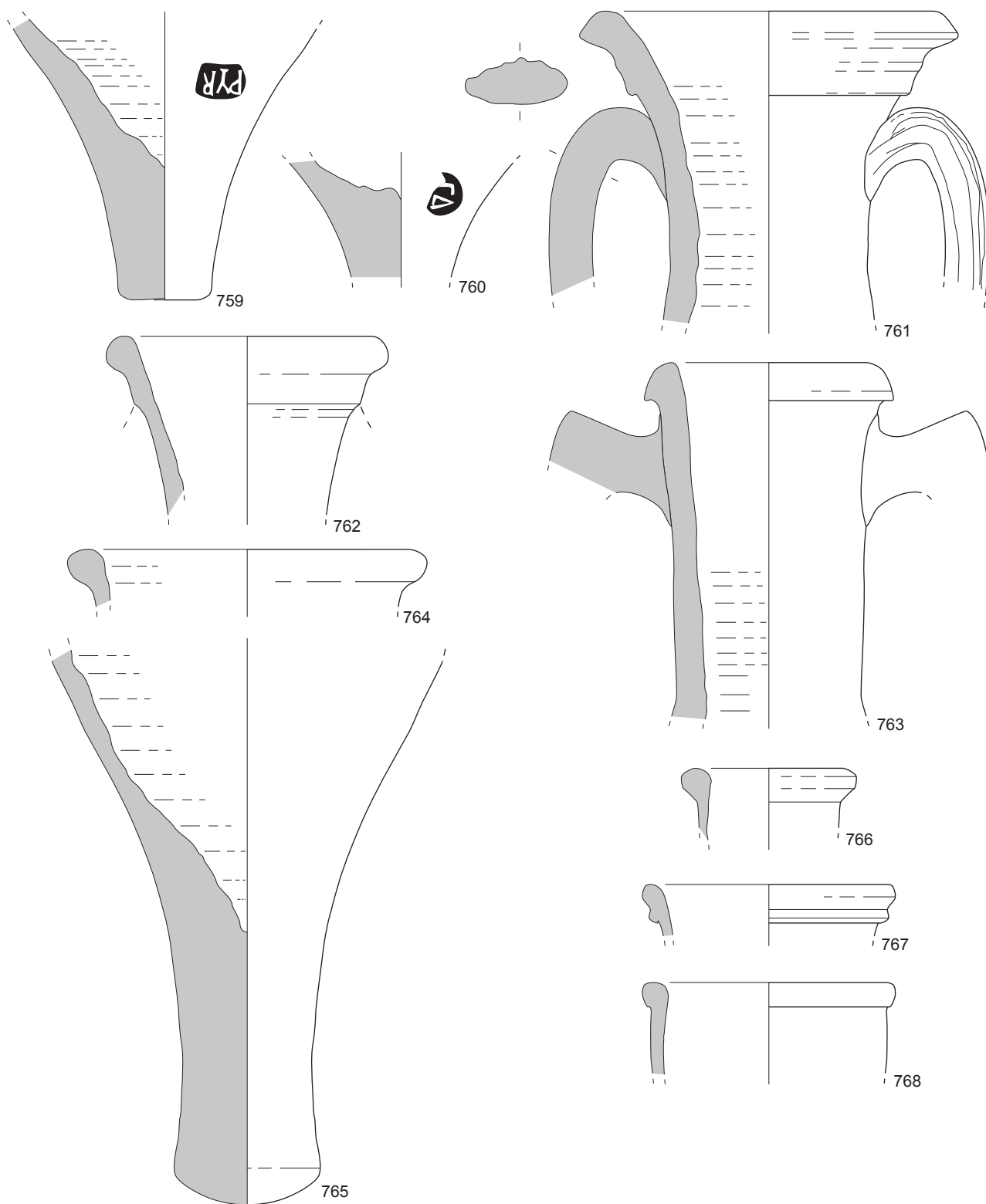

Vaisselle de l'horizon-site 4 d'Artena. Cat. 759-760 : AM-Bet ; 761-762 : AM-Bet ? ; 763-765 : AM-Tar ; 766-767 : AM-Gaul ; 768 : AM-Or. Échelle 1/3.

Planche 250

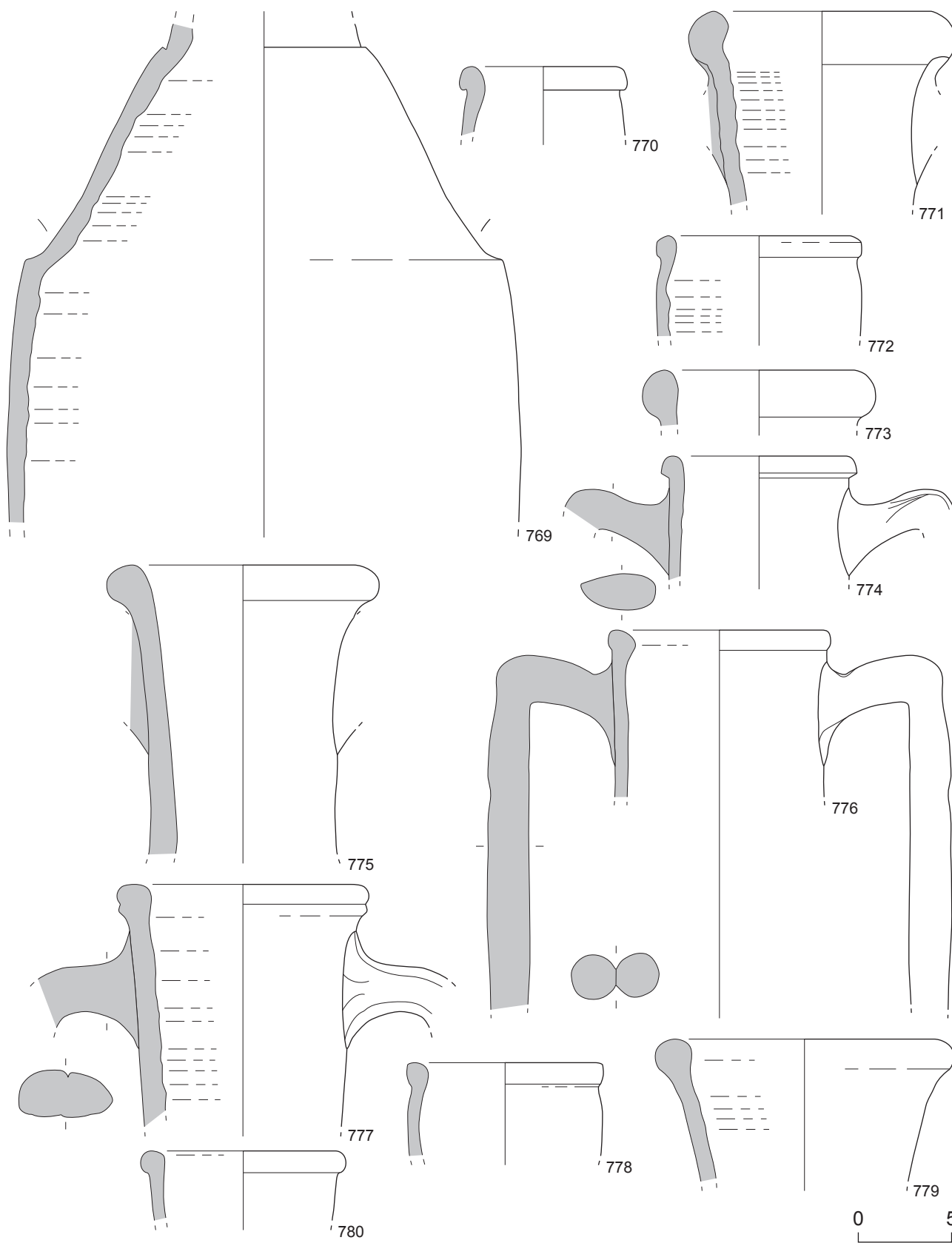

Vaisselle de l'horizon-site 4 d'Artena. Cat. 769-775 : AM-Or ; 776-780 : AM-Ind. Échelle

Planche 251

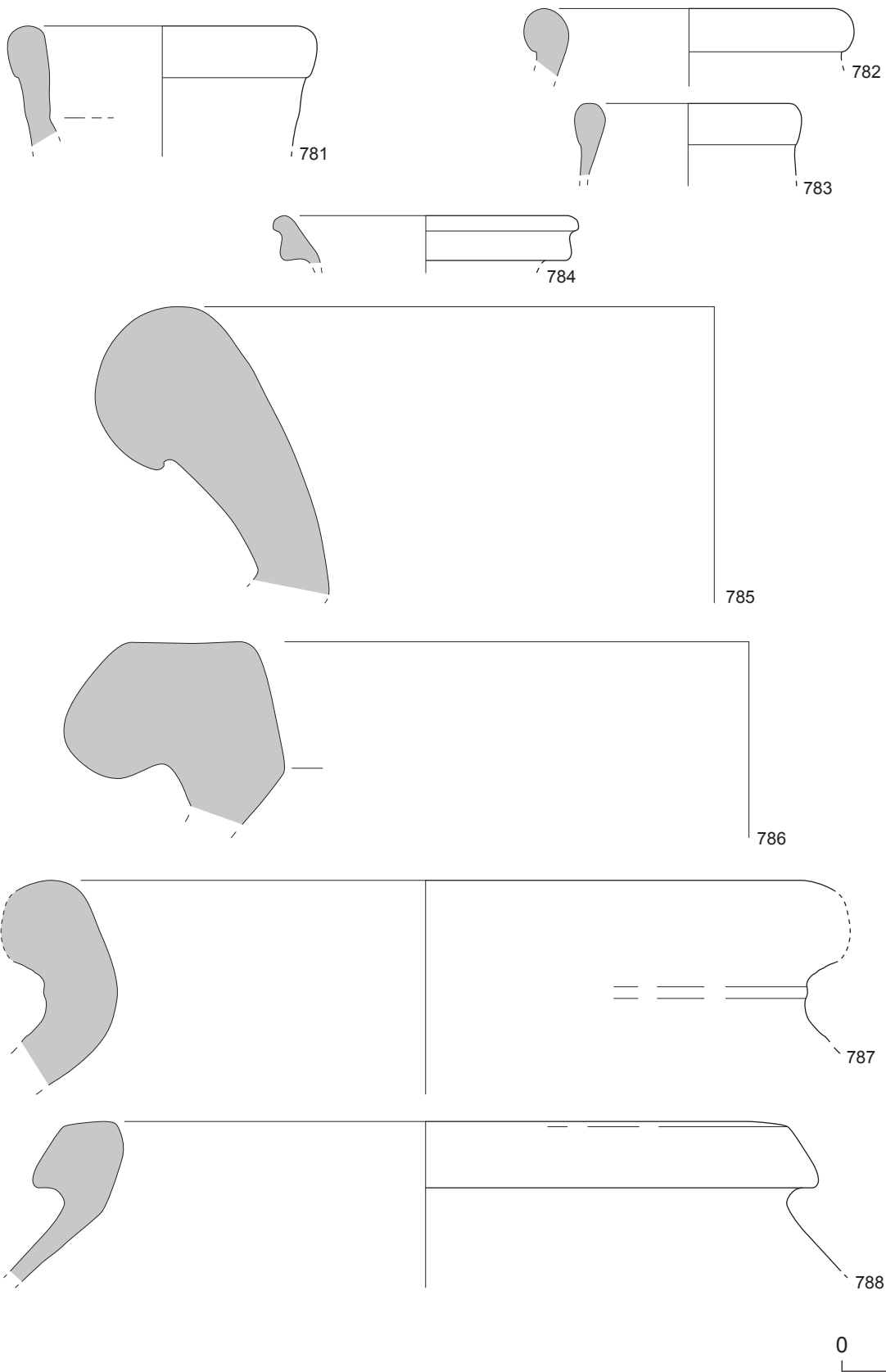

Vaisselle de l'horizon-site 4 d'Artena. Cat. 781-783 : AM-Ind ; 784 : AM ? ; 785-788 : DO.
Échelle 1/3.

Planche 252

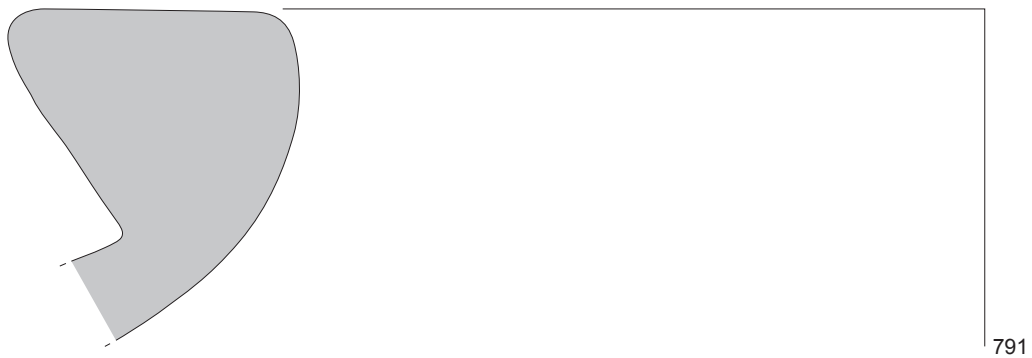
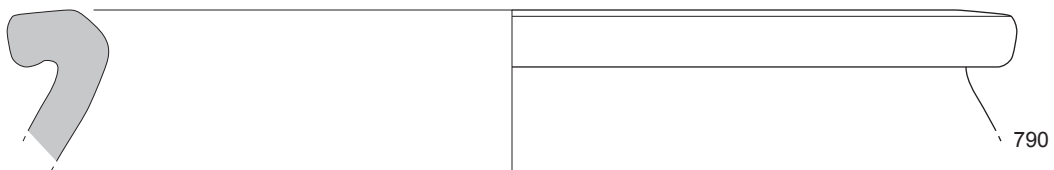
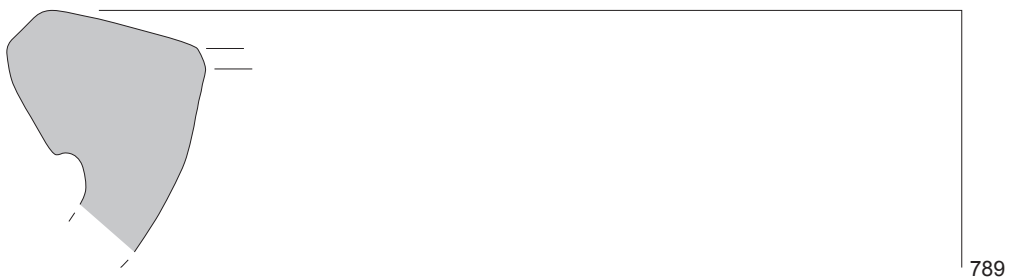

0 5

Vaisselle de l'horizon-site 4 d'Artena. Cat. 789-792 : DO. Échelle 1/3.

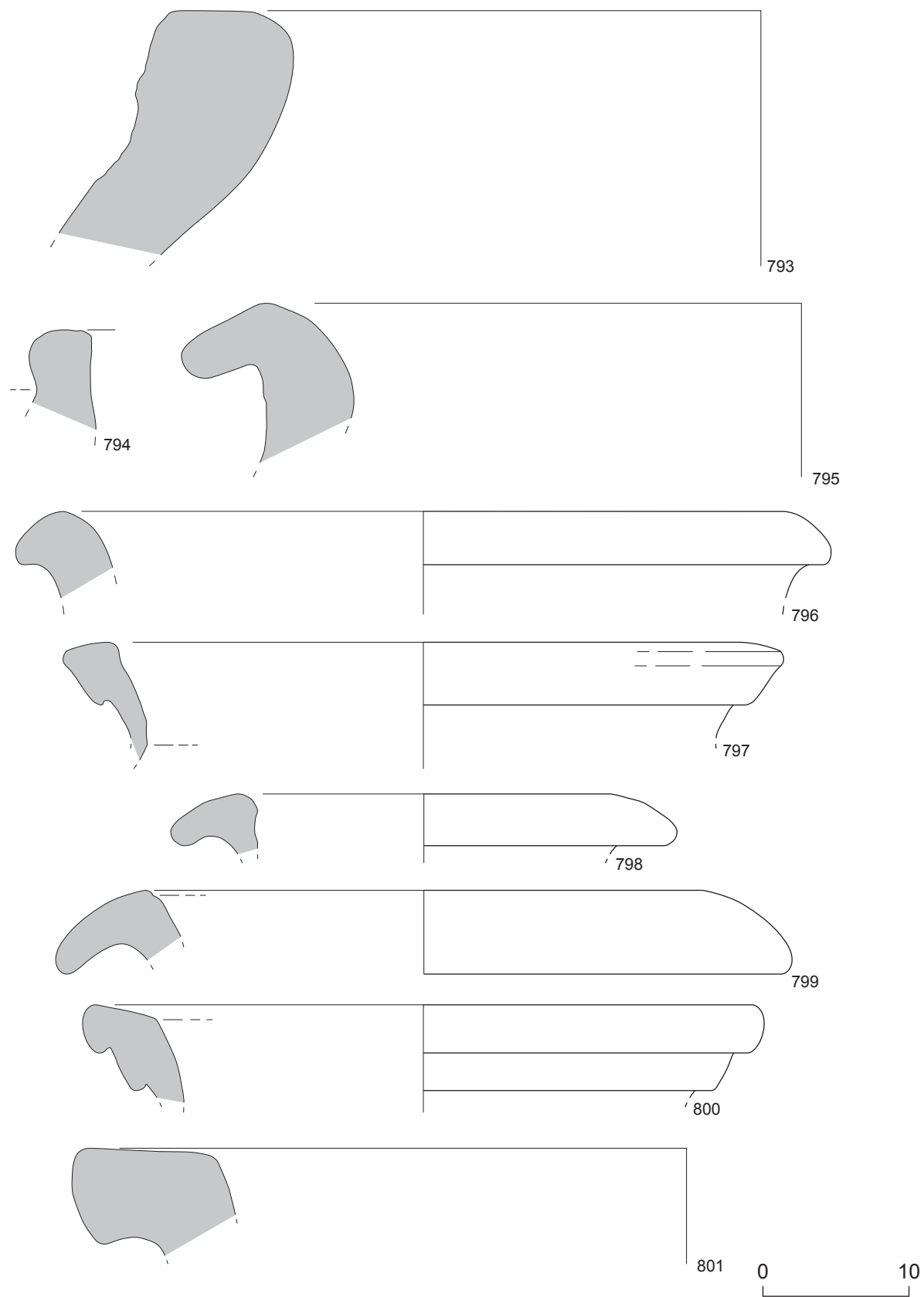

Vaisselle de l'horizon-site 4 d'Artena. Cat. 7793-801 : DO. Échelle 1/3.

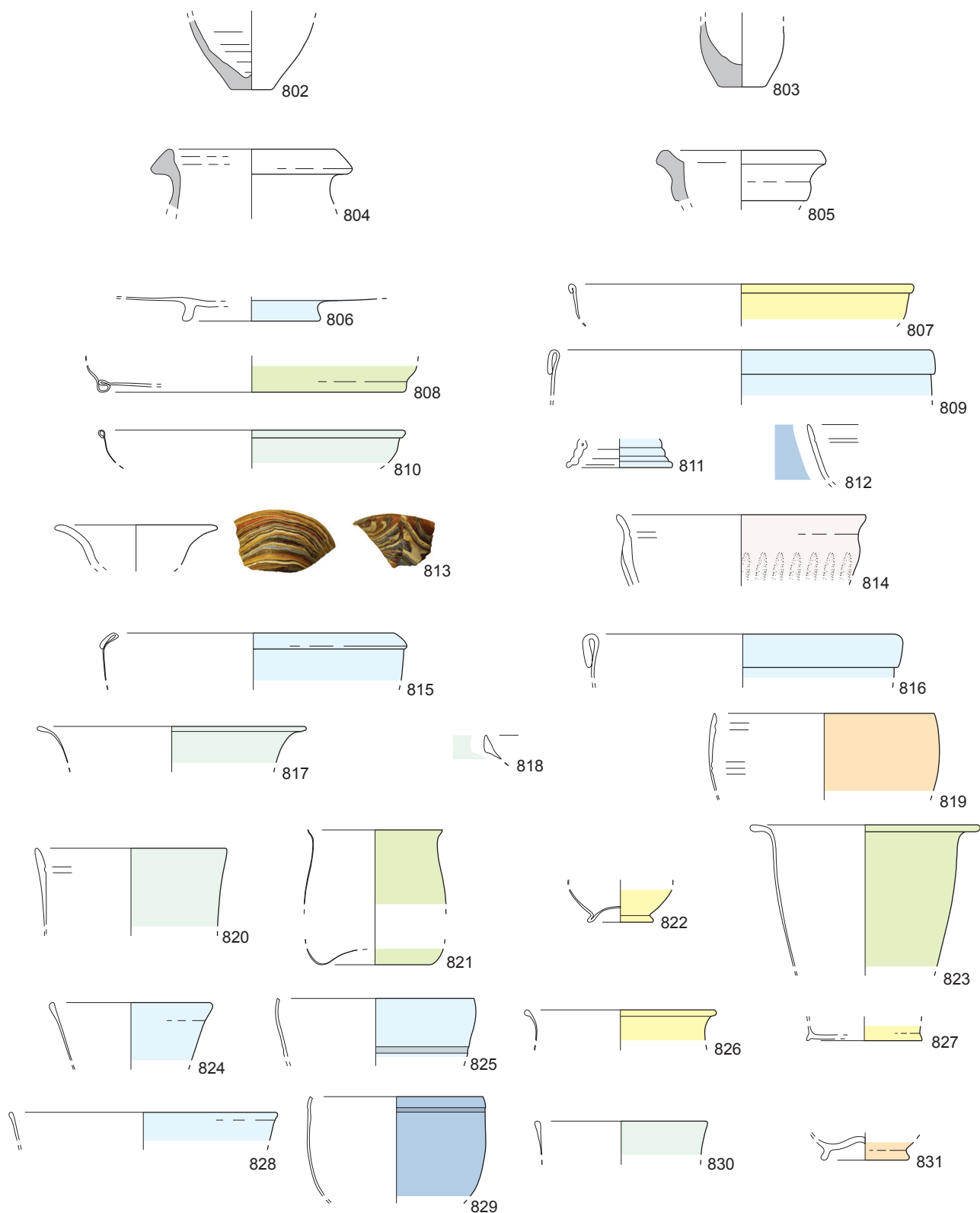

0 5

Vaisselle de l'horizon-site 4 d'Artena. Cat. 802-803 : UNG ; 804-805 : IND ; 806-831 : Verre.
Échelle 1/3.

Planche 255

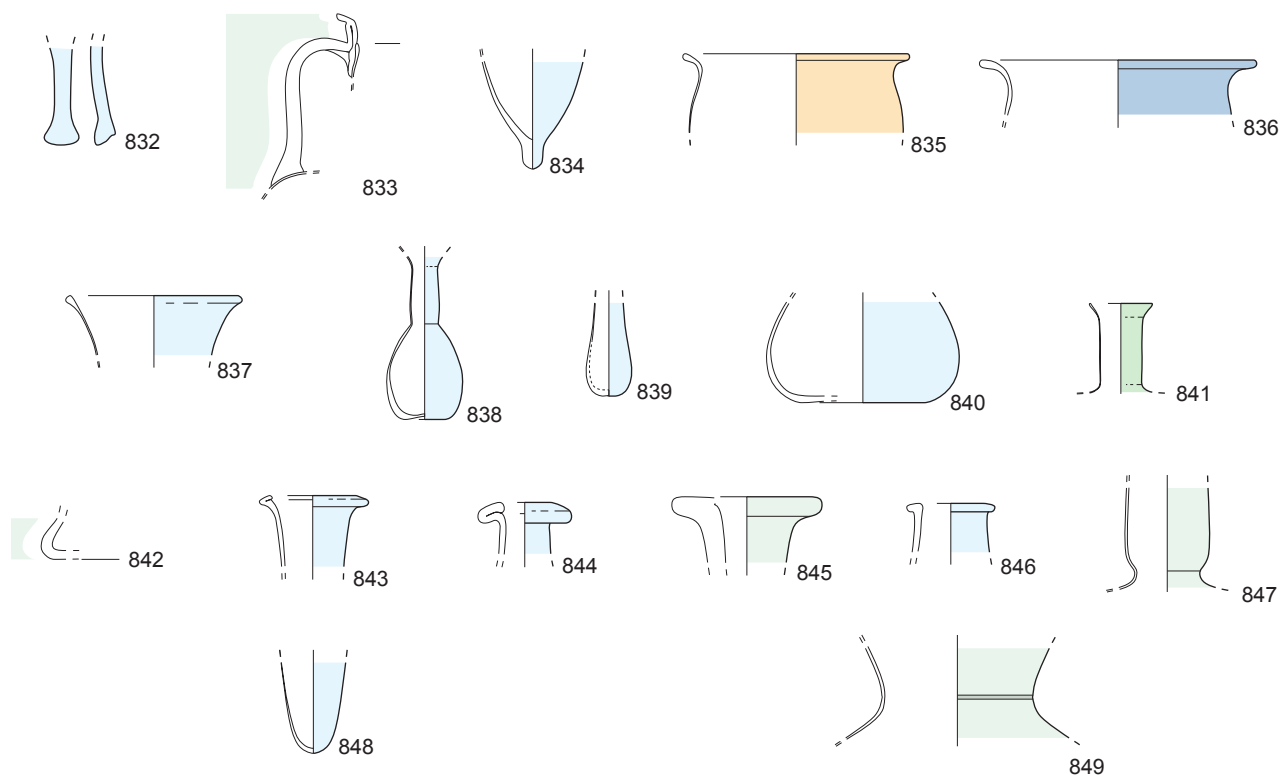

0 5

Vaisselle de l'horizon-site 4 d'Artena. Cat. 832-849 : Verre. Échelle 1/3.

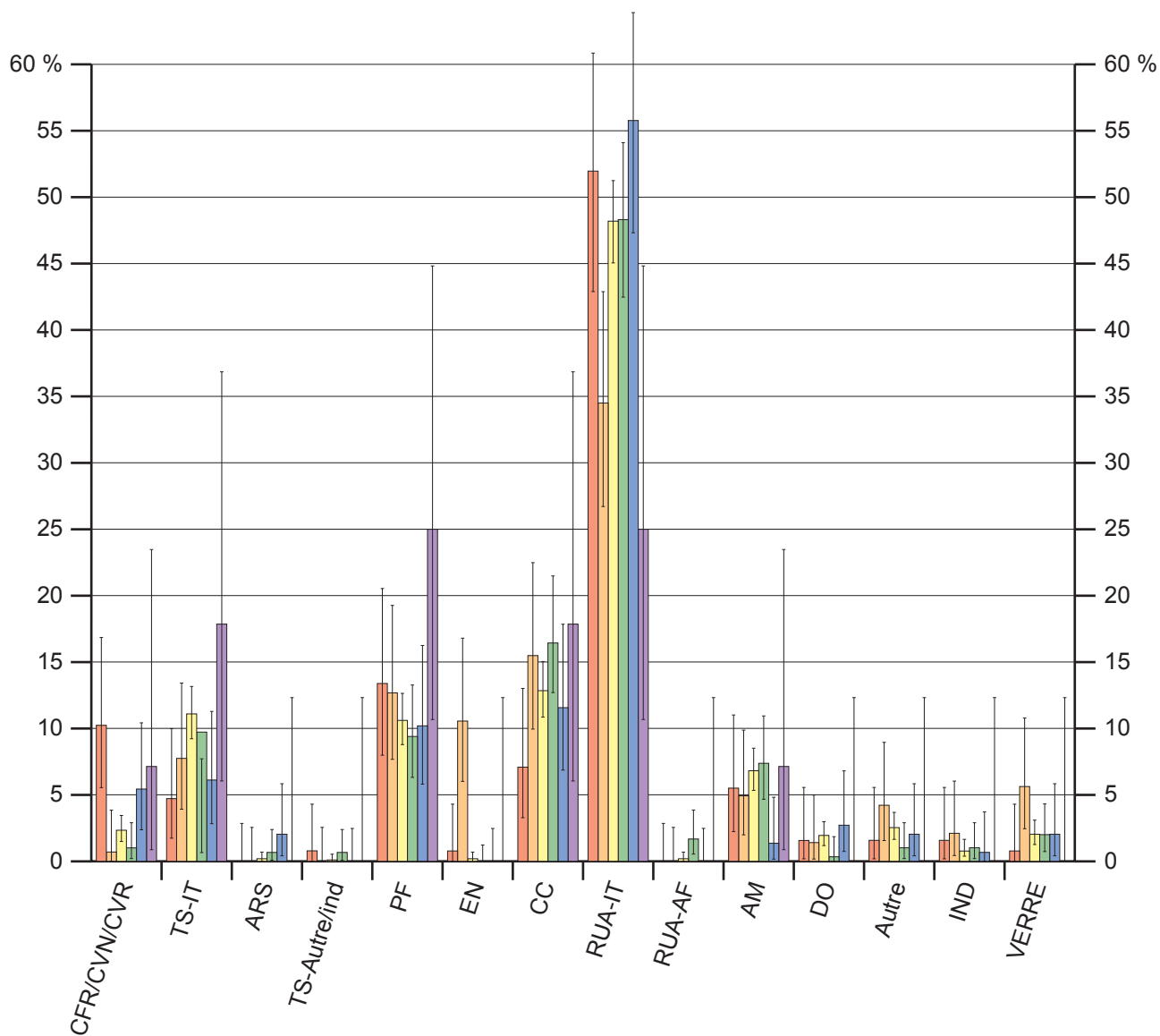

Légende

- H.-S. 4a
- H.-S. 4b
- H.-S. 4c1
- H.-S. 4c2
- H.-S. 4c3
- H.-S. 4c4

Céramique de l'horizon-site 4 par catégorie avec intervalle de confiance à 95 %.

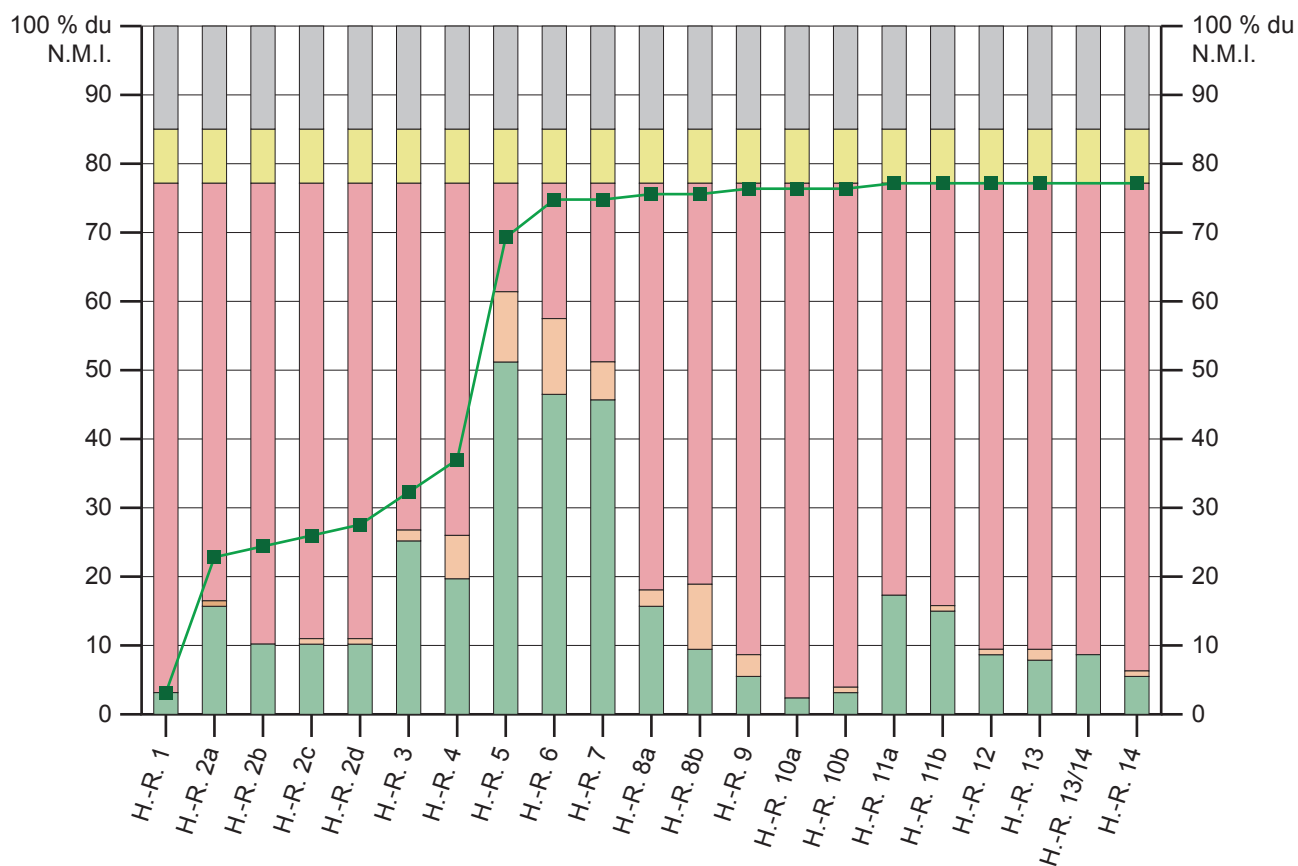

Légende

- Types considérés comme en phase dans l'horizon régional
- Types considérés comme probablement ou certainement résiduels dans l'horizon régional
- Types considérés comme probablement ou certainement intrusifs dans l'horizon régional
- Types absents de l'horizon régional
- Types absents de tout horizon régional
- Type indéterminé
- Mobilier de l'horizon-site dont les types sont déjà apparus dans les horizons régionaux

Mobilier de l'horizon-site 4a comparé aux horizons régionaux sur base des types communs (en pourcentage du N.M.I. dans l'horizon-site).

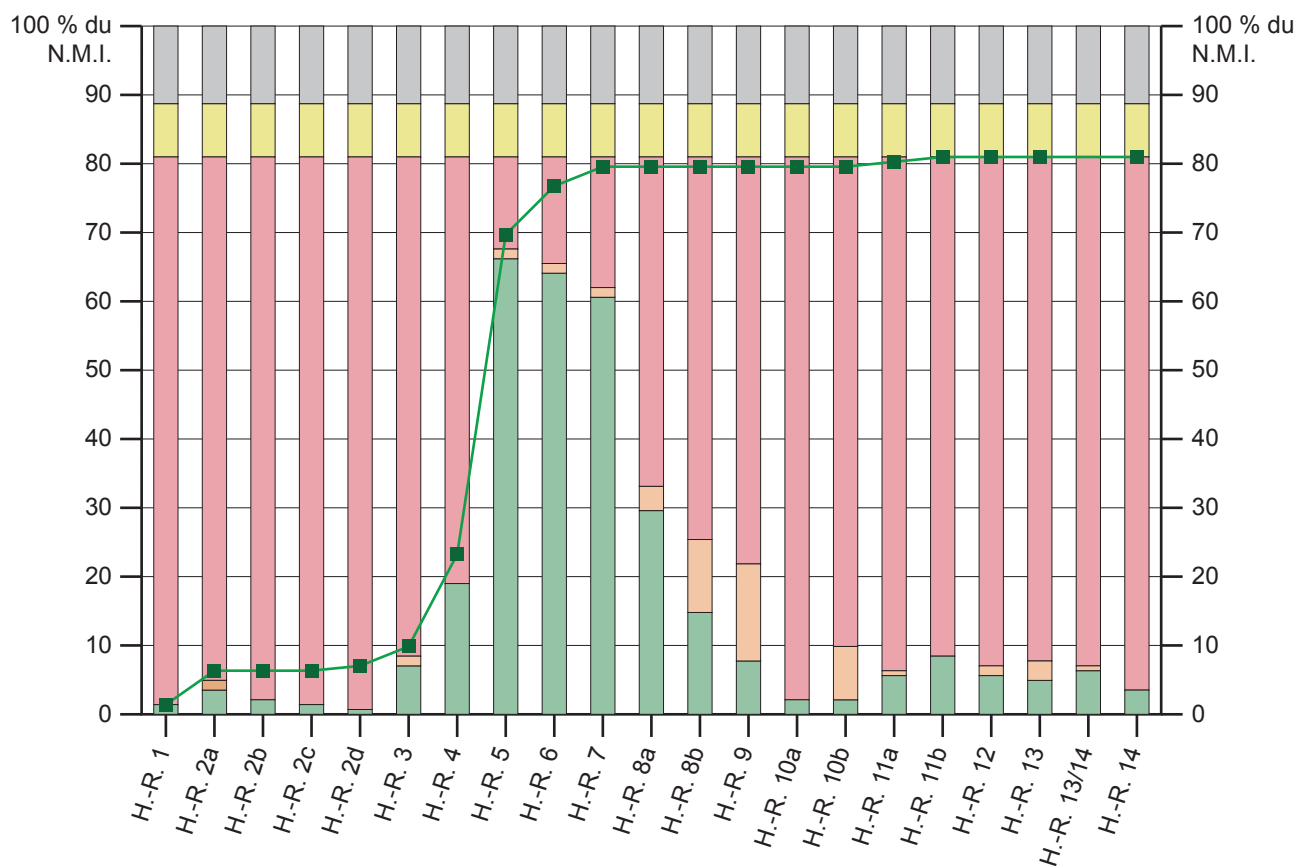

Légende

- Types considérés comme en phase dans l'horizon régional
- Types considérés comme probablement ou certainement résiduels dans l'horizon régional
- Types considérés comme probablement ou certainement intrusifs dans l'horizon régional
- Types absents de l'horizon régional
- Types absents de tout horizon régional
- Type indéterminé
- Mobilier de l'horizon-site dont les types sont déjà apparus dans les horizons régionaux

Mobilier de l'horizon-site 4b comparé aux horizons régionaux sur base des types communs (en pourcentage du N.M.I. dans l'horizon-site).

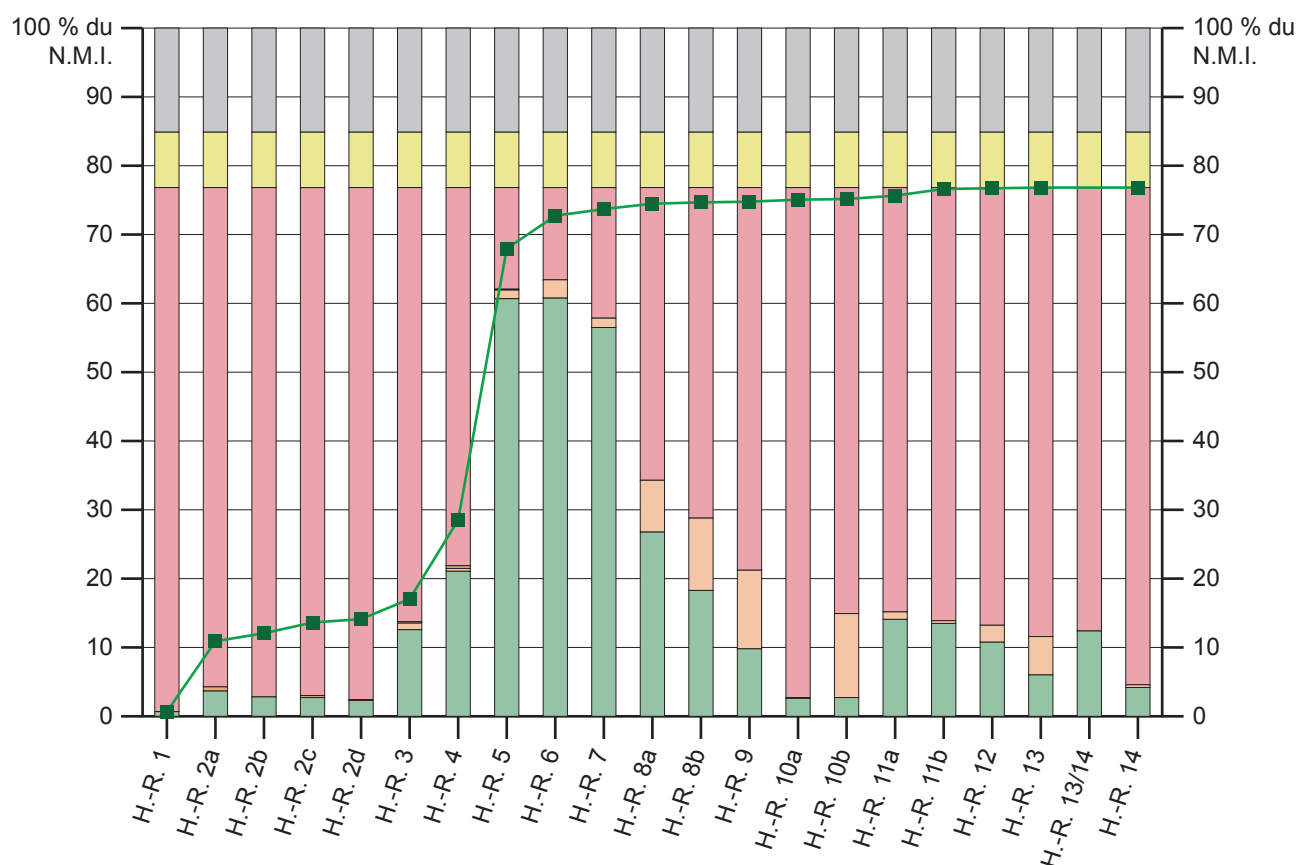

Légende

- Types considérés comme en phase dans l'horizon régional
- Types considérés comme probablement ou certainement résiduels dans l'horizon régional
- Types considérés comme probablement ou certainement intrusifs dans l'horizon régional
- Types absents de l'horizon régional
- Types absents de tout horizon régional
- Type indéterminé
- Mobilier de l'horizon-site dont les types sont déjà apparus dans les horizons régionaux

Mobilier de l'horizon-site 4c1 comparé aux horizons régionaux sur base des types communs (en pourcentage du N.M.I. dans l'horizon-site).

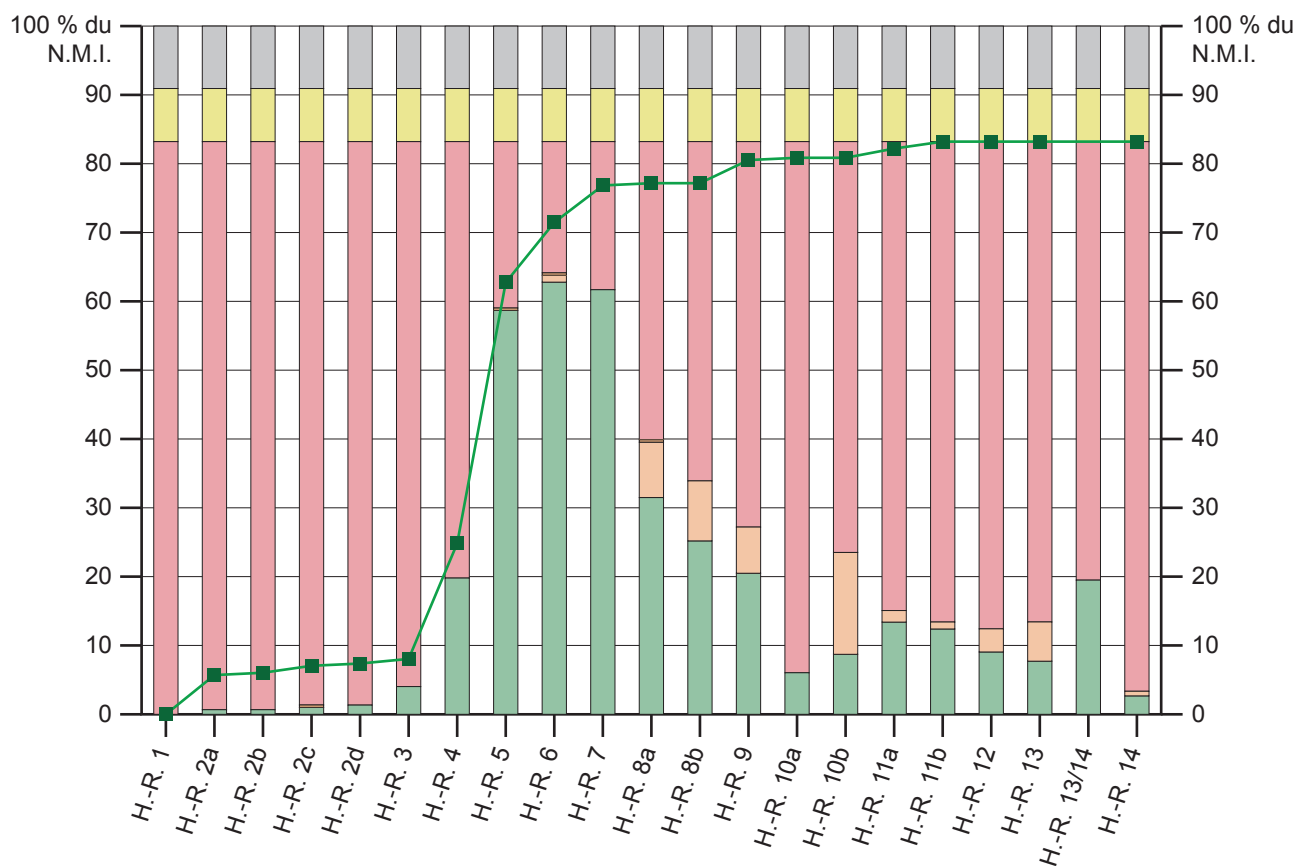

Légende

- Types considérés comme en phase dans l'horizon régional
- Types considérés comme probablement ou certainement résiduels dans l'horizon régional
- Types considérés comme probablement ou certainement intrusifs dans l'horizon régional
- Types absents de l'horizon régional
- Types absents de tout horizon régional
- Type indéterminé
- Mobilier de l'horizon-site dont les types sont déjà apparus dans les horizons régionaux

Mobilier de l'horizon-site 4c2 comparé aux horizons régionaux sur base des types communs (en pourcentage du N.M.I. dans l'horizon-site).

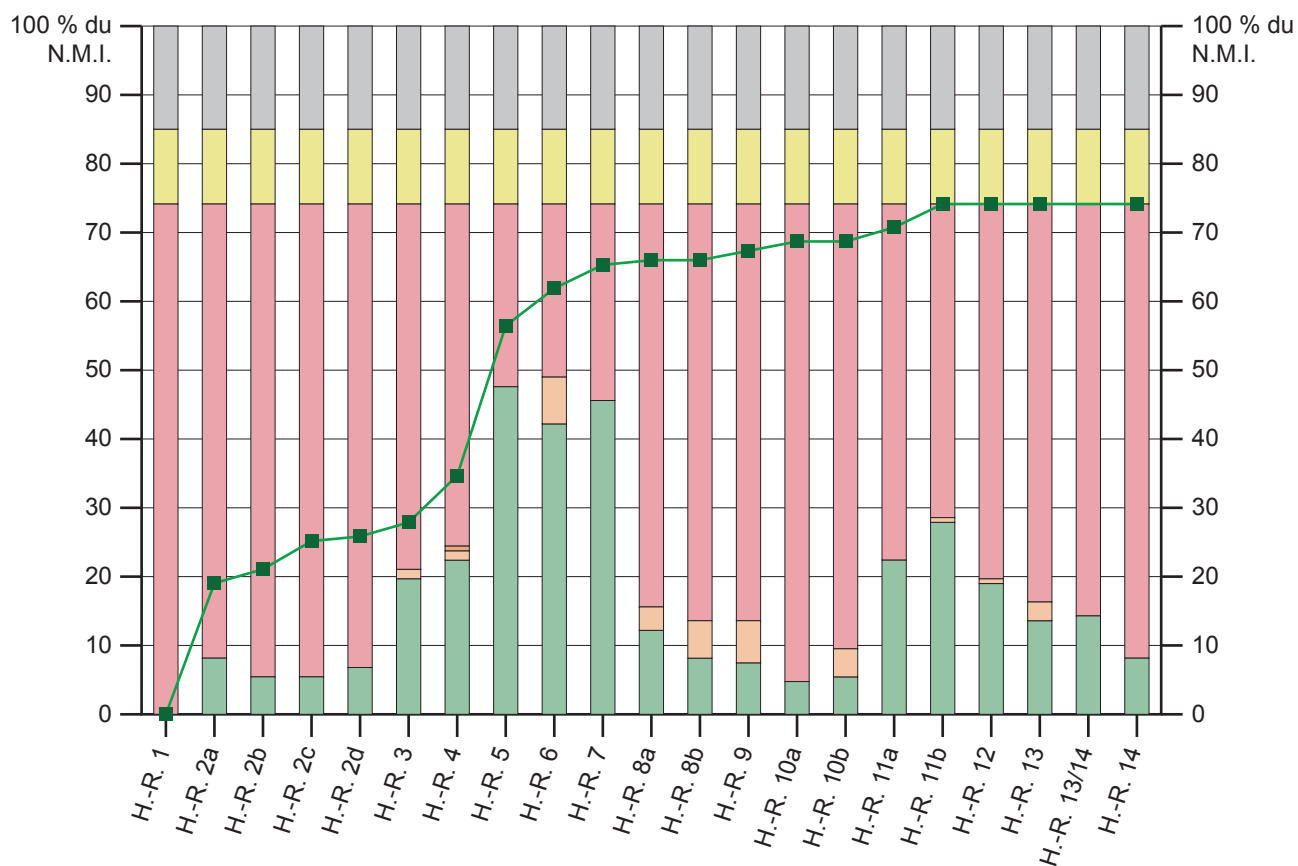

Légende

- Types considérés comme en phase dans l'horizon régional
- Types considérés comme probablement ou certainement résiduels dans l'horizon régional
- Types considérés comme probablement ou certainement intrusifs dans l'horizon régional
- Types absents de l'horizon régional
- Types absents de tout horizon régional
- Type indéterminé
- Mobilier de l'horizon-site dont les types sont déjà apparus dans les horizons régionaux

Mobilier de l'horizon-site 4c3 comparé aux horizons régionaux sur base des types communs (en pourcentage du N.M.I. dans l'horizon-site).

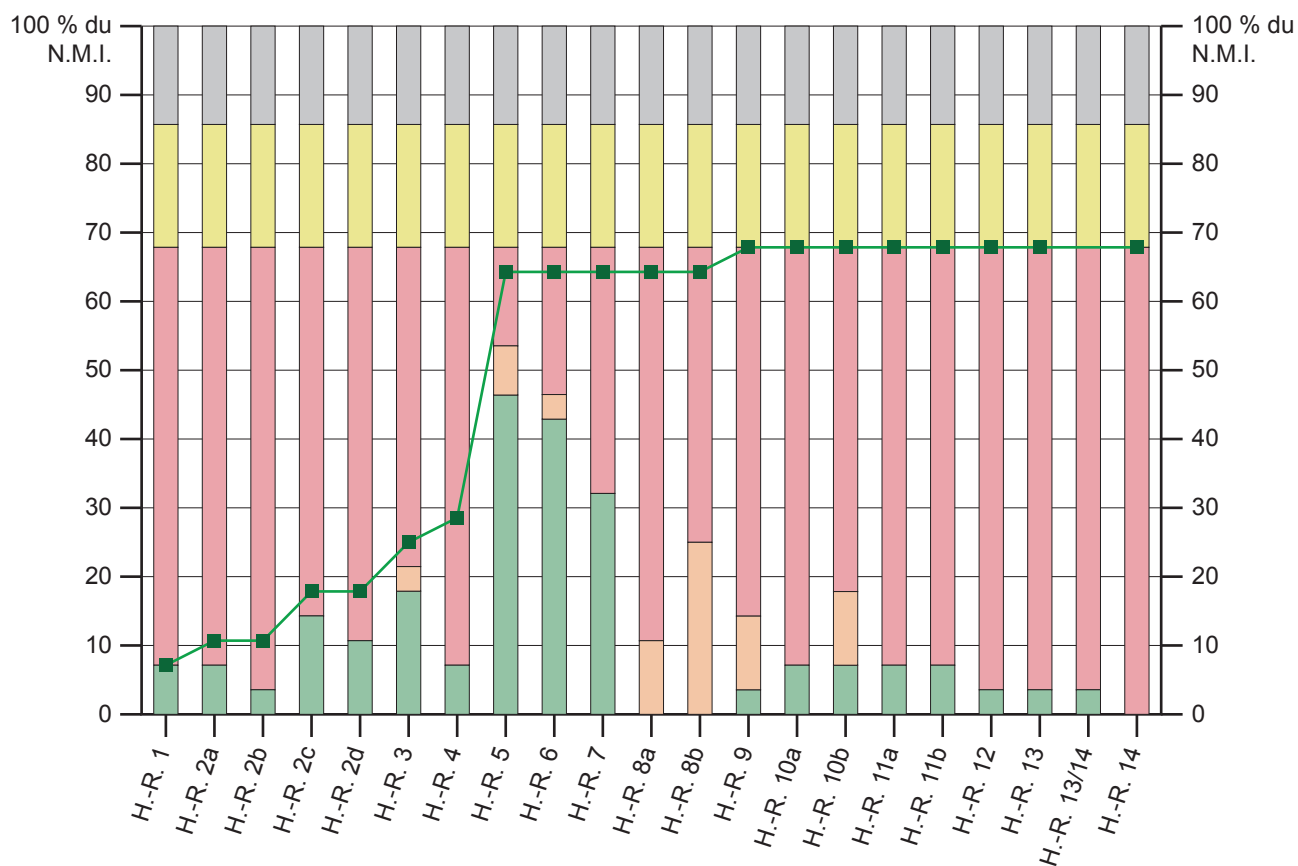

Légende

- Types considérés comme en phase dans l'horizon régional
- Types considérés comme probablement ou certainement résiduels dans l'horizon régional
- Types considérés comme probablement ou certainement intrusifs dans l'horizon régional
- Types absents de l'horizon régional
- Types absents de tout horizon régional
- Type indéterminé
- Mobilier de l'horizon-site dont les types sont déjà apparus dans les horizons régionaux

Mobilier de l'horizon-site 4c4 comparé aux horizons régionaux sur base des types communs (en pourcentage du N.M.I. dans l'horizon-site).

Planche 263

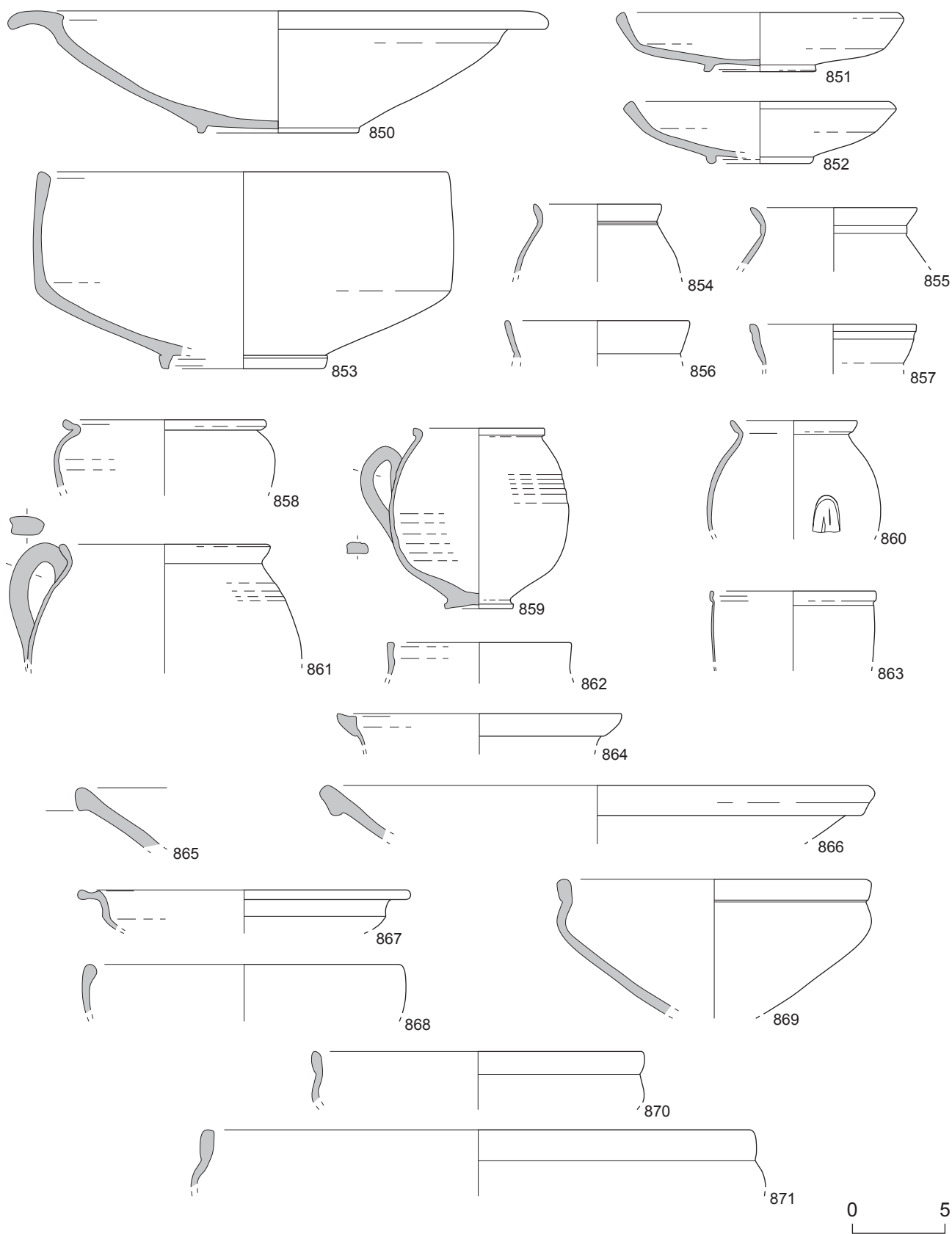

Vaisselle de l'horizon-site 5 d'Artena. Cat. 850-853 : ARS ; 854-864 : PF ; 865-871 : CC.
Échelle 1/3.

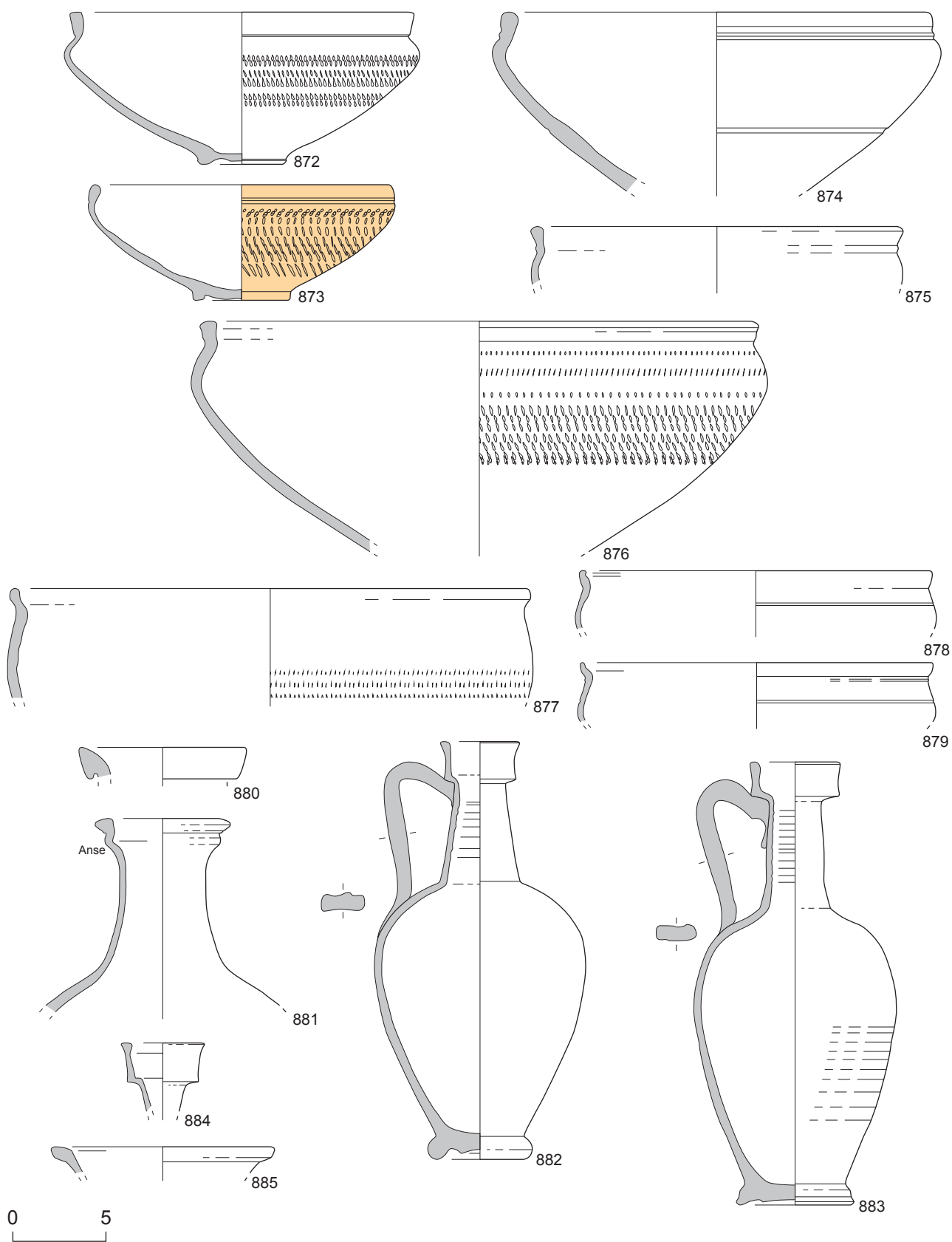

Vaisselle de l'horizon-site 5 d'Artena. Cat. 872-885 : CC. Échelle 1/3.

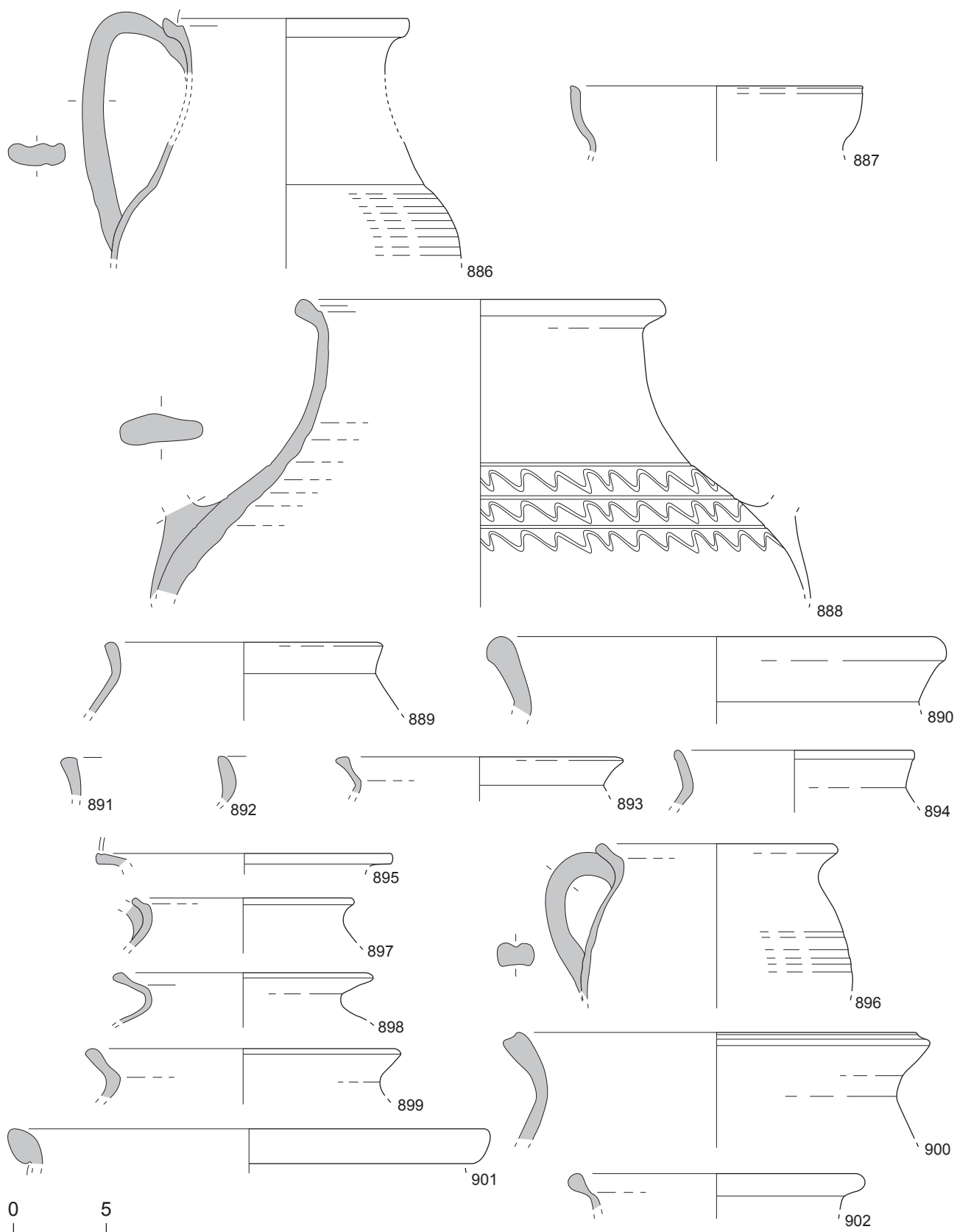

Vaisselle de l'horizon-site 5 d'Artena. Cat. 886-888 : CC ; 889-902 : RUA-IT. Échelle 1/3.

Planche 266

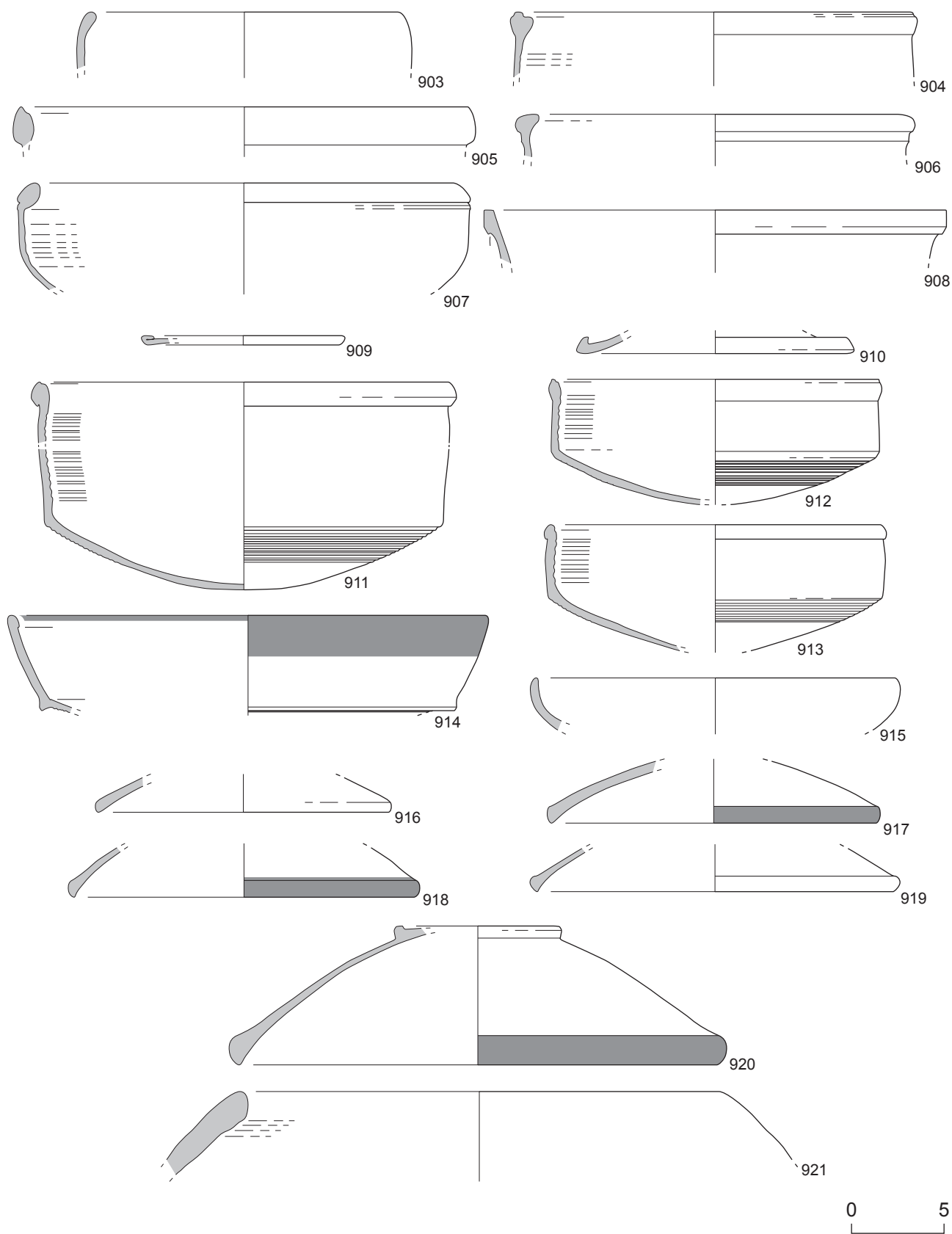

Vaisselle de l'horizon-site 5 d'Artena. Cat. 903-910 : RUA-IT ; 911-920 : RUA-AF ; 921 : CNT. Échelle 1/3.

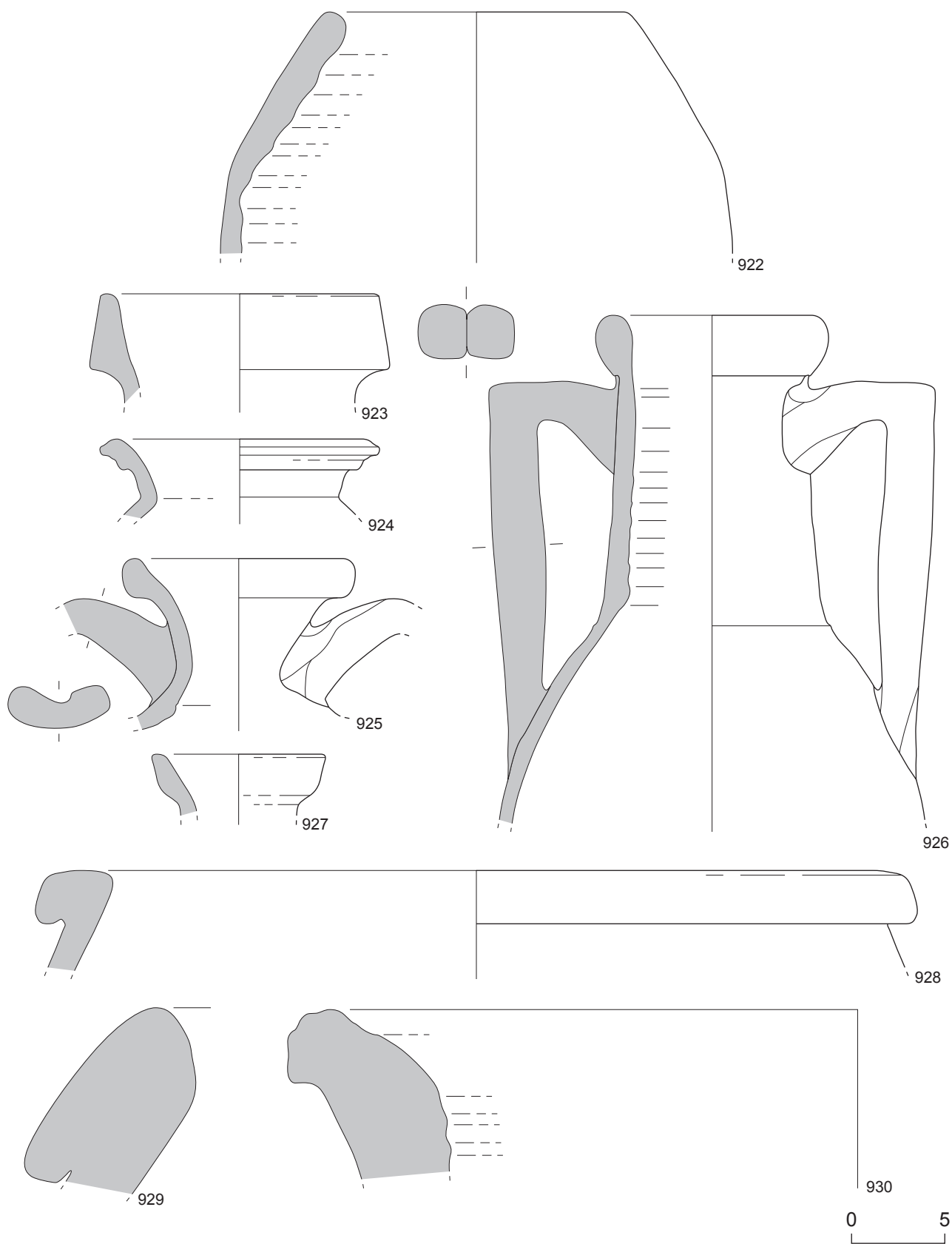

Vaisselle de l'horizon-site 5 d'Artena. Cat. 922 : CNT ; 923 : AM-It ; 924 : AM-Afr ; 925 : AM-Gaul ; 926-927 : AM-Ind ; 928-930 : DO. Échelle 1/3.

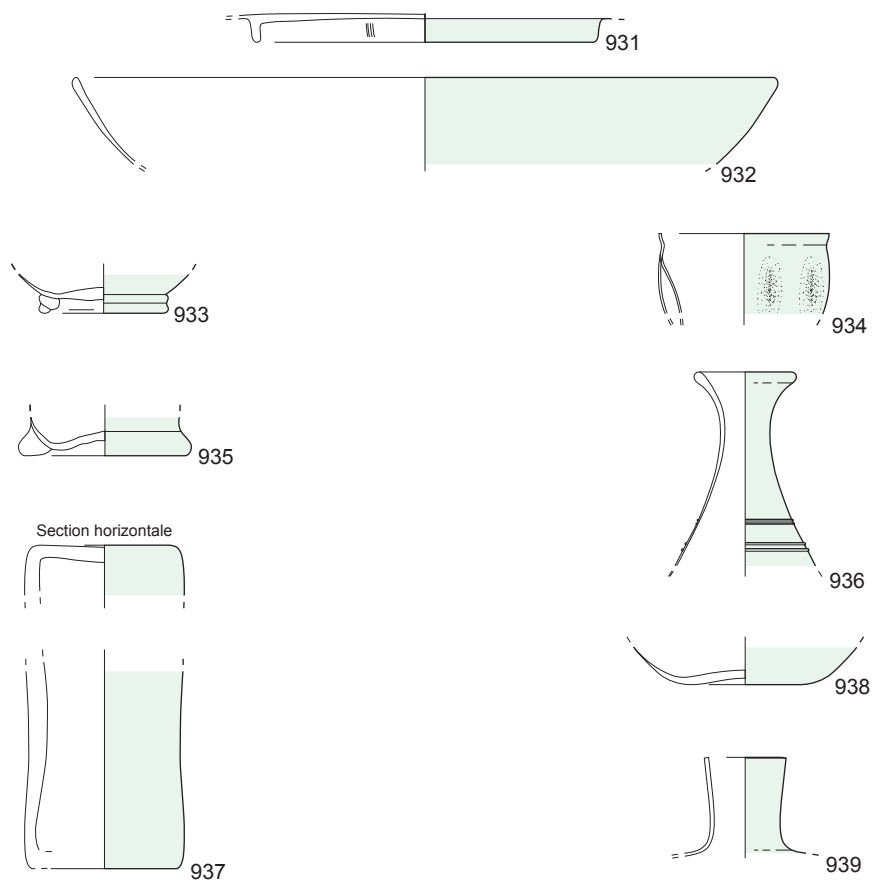

Section horizontale

0 5

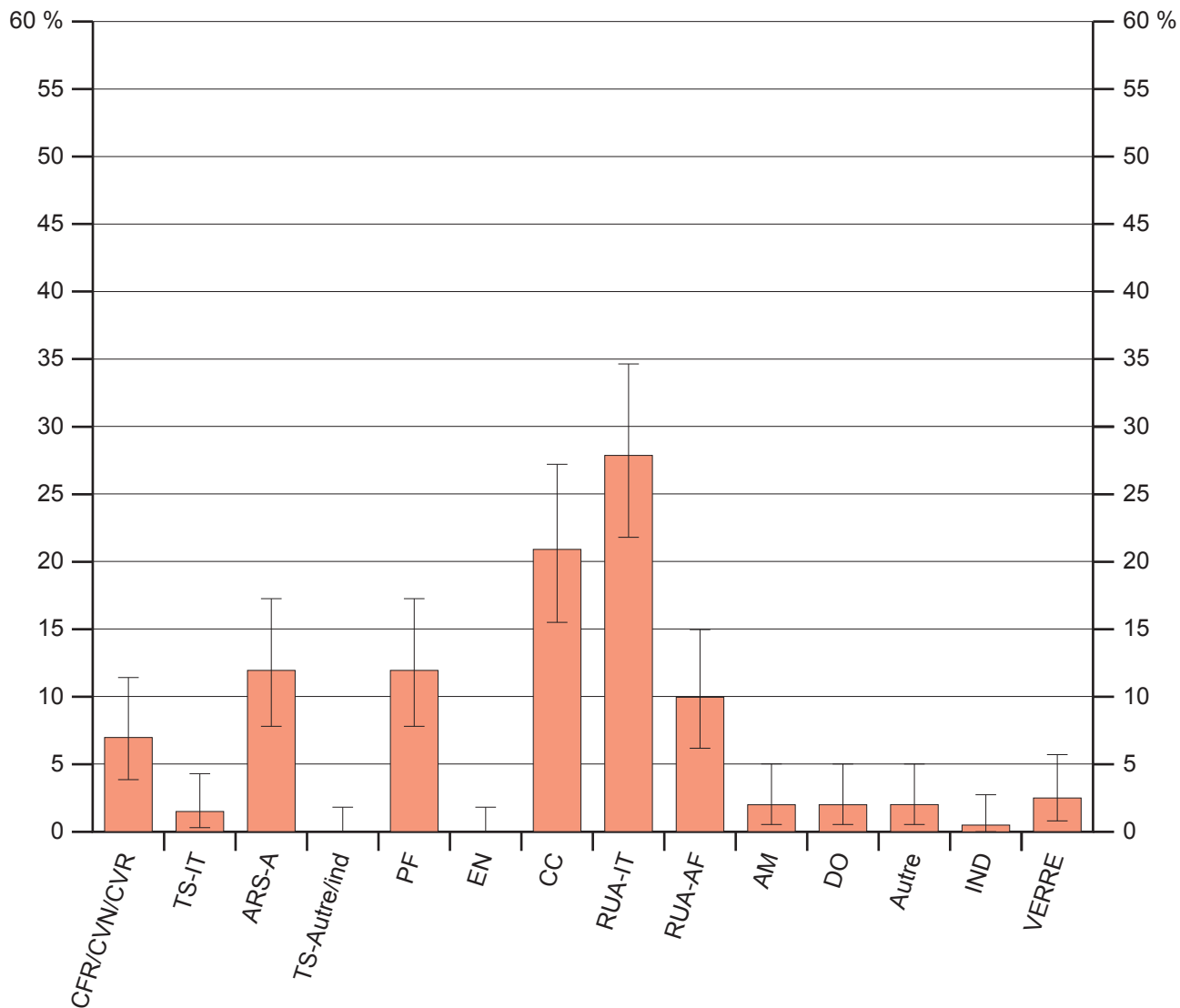

Céramique de l'horizon-site 5 par catégorie avec intervalle de confiance à 95 %.

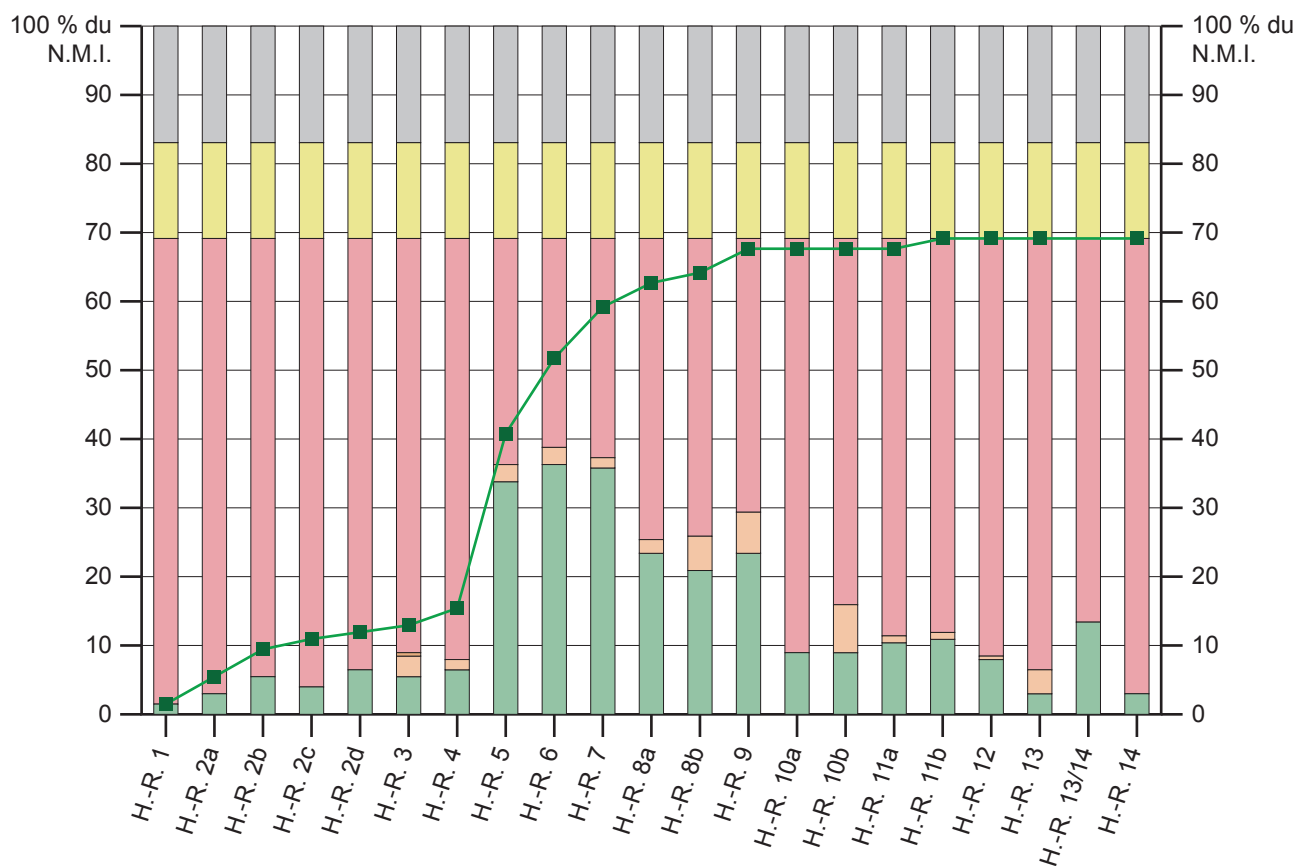

Légende

- Types considérés comme en phase dans l'horizon régional
- Types considérés comme probablement ou certainement résiduels dans l'horizon régional
- Types considérés comme probablement ou certainement intrusifs dans l'horizon régional
- Types absents de l'horizon régional
- Types absents de tout horizon régional
- Type indéterminé
- Mobilier de l'horizon-site dont les types sont déjà apparus dans les horizons régionaux

Mobilier de l'horizon-site 5 comparé aux horizons régionaux sur base des types communs (en pourcentage du N.M.I. dans l'horizon-site).

Planche 271

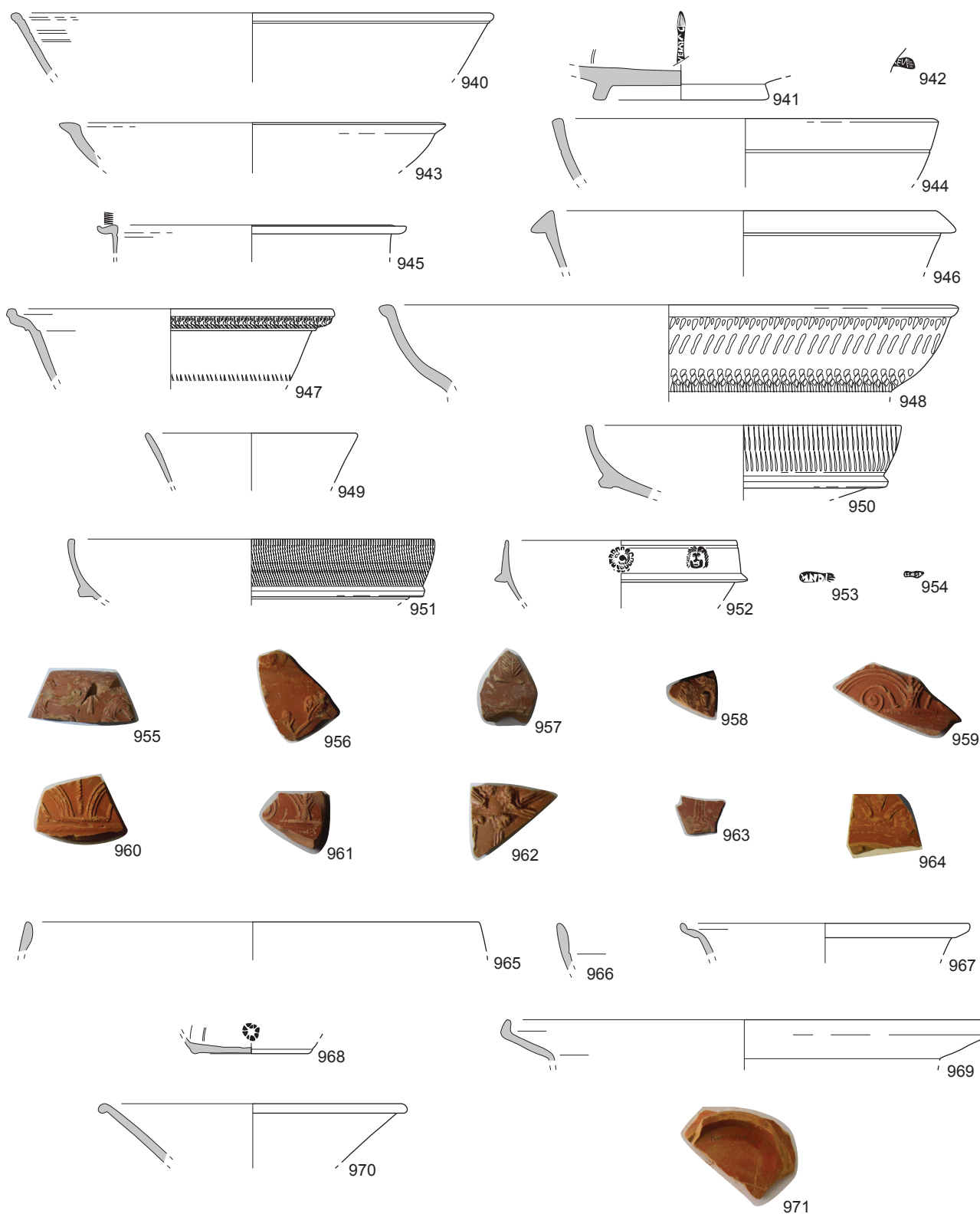

0 5

Vaisselle de l'horizon-site 6 d'Artena. Cat. 940-963 : TS-It ; 964 : TS-It (?) ; 965-968 : TS-Or-B ; 969 : TS-Or-B ? ; 970 : TS-Or ? ; 971 : TS-Ind. Échelle 1/3.

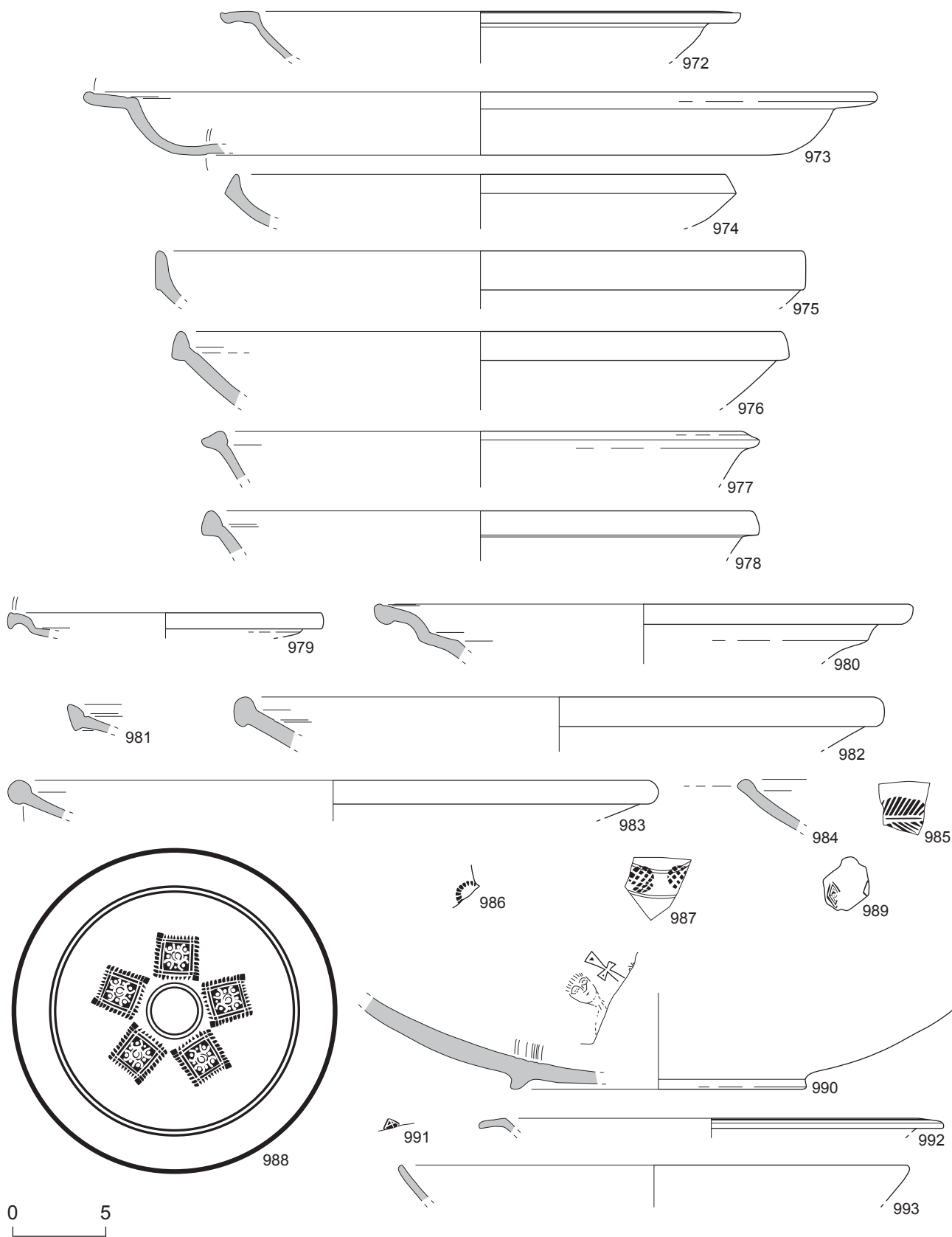

Vaisselle de l'horizon-site 6 d'Artena. Cat. 972-993 : ARS. Échelle 1/3.

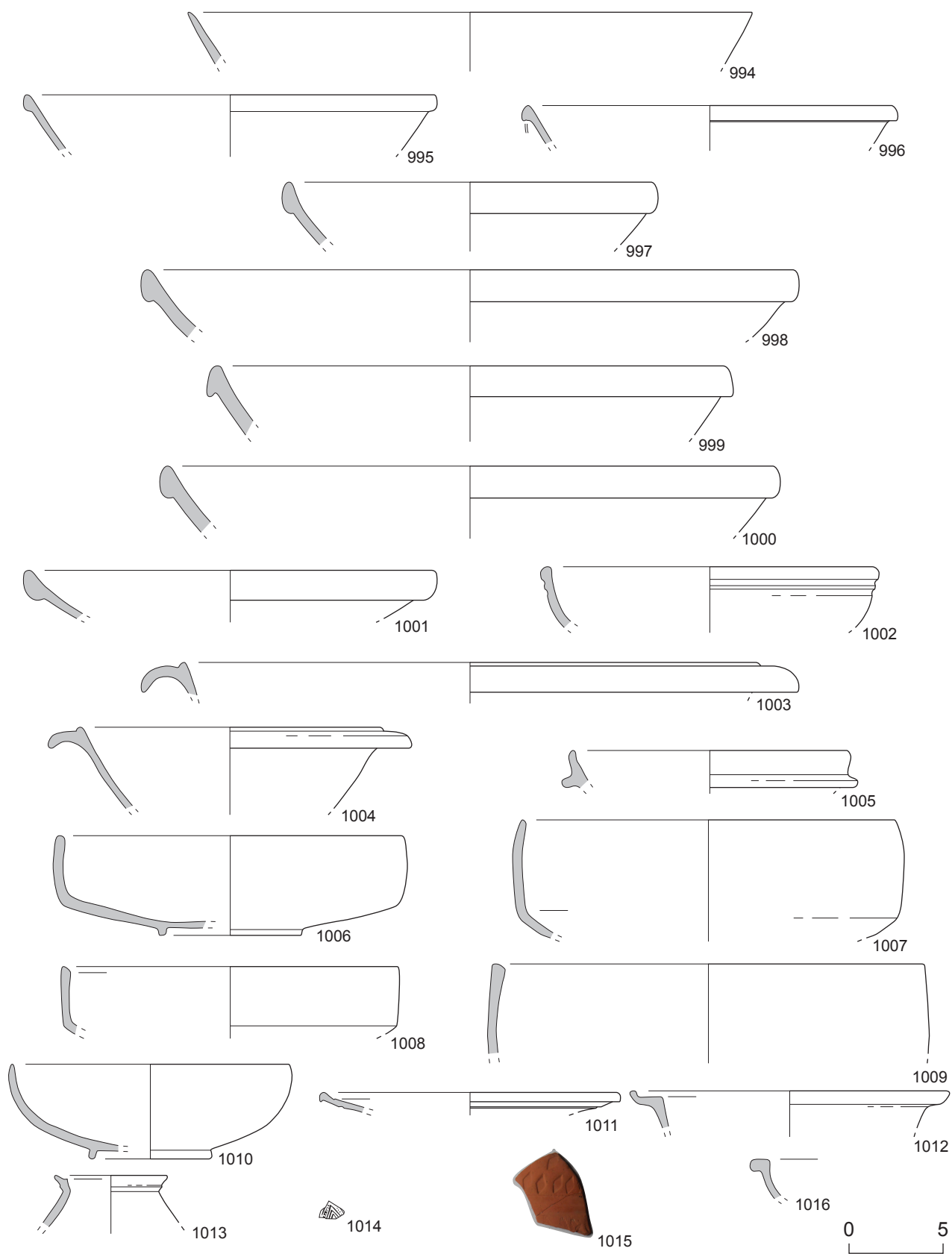

Vaisselle de l'horizon-site 6 d'Artena. Cat. 994-1016 : ARS. Échelle 1/3.

Planche 274

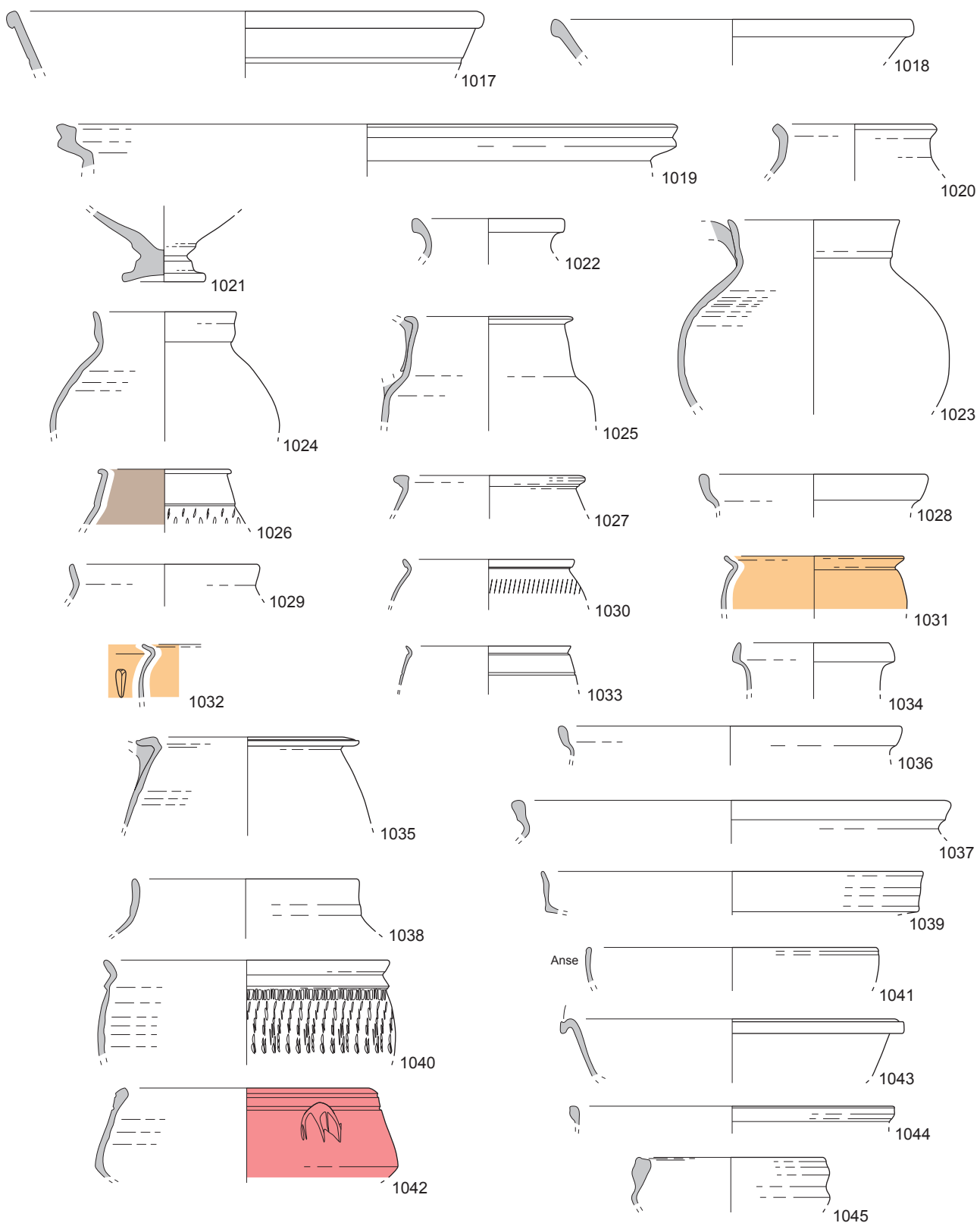

0 5

Vaisselle de l'horizon-site 6 d'Artena. Cat. 1017-1018 : ARS ? ; 1019-1021 : PB ; 1022-1045 : PF/EN. Échelle 1/3.

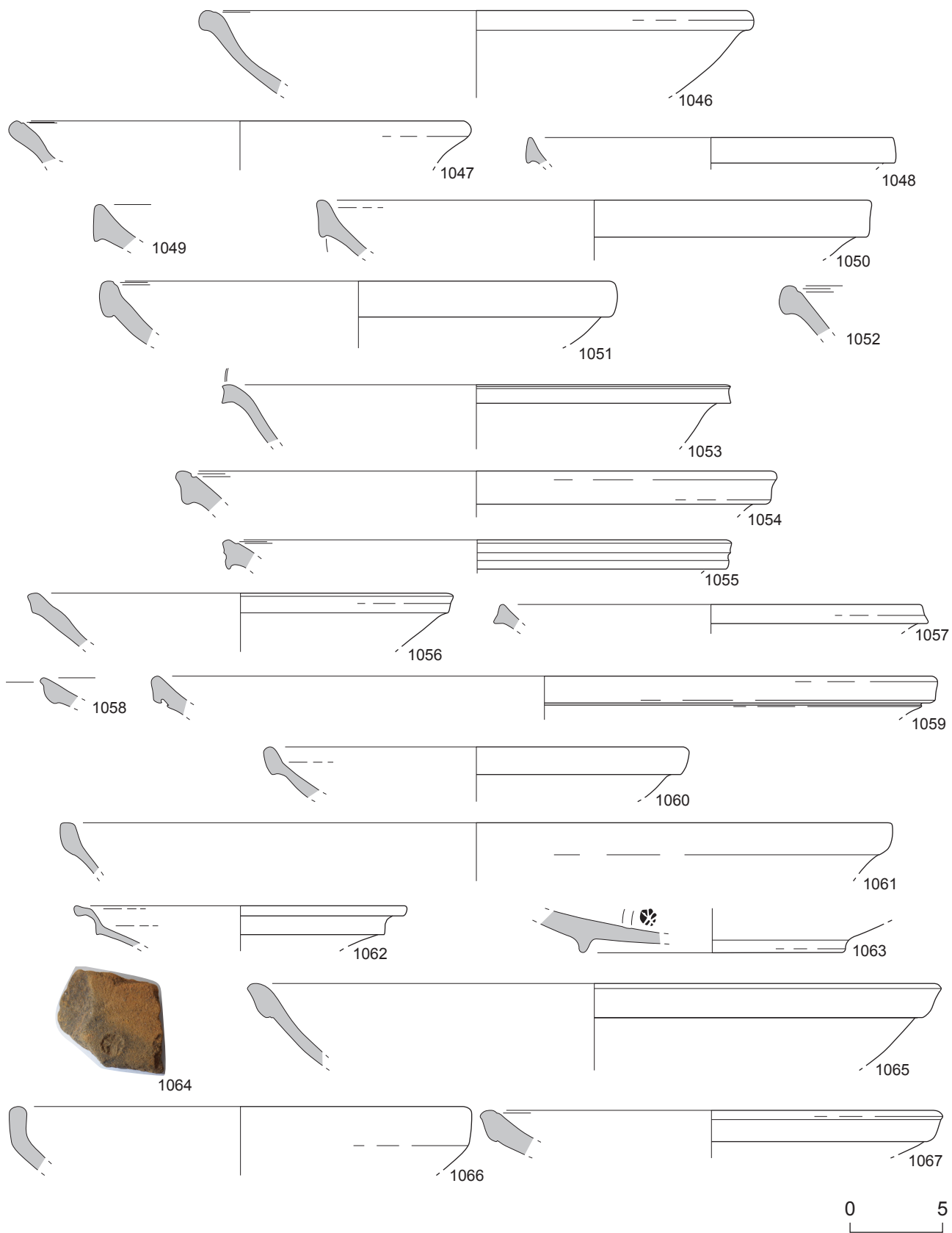

Vaisselle de l'horizon-site 6 d'Artena. Cat. 1046-1067 : CC(-P). Échelle 1/3.

Planche 276

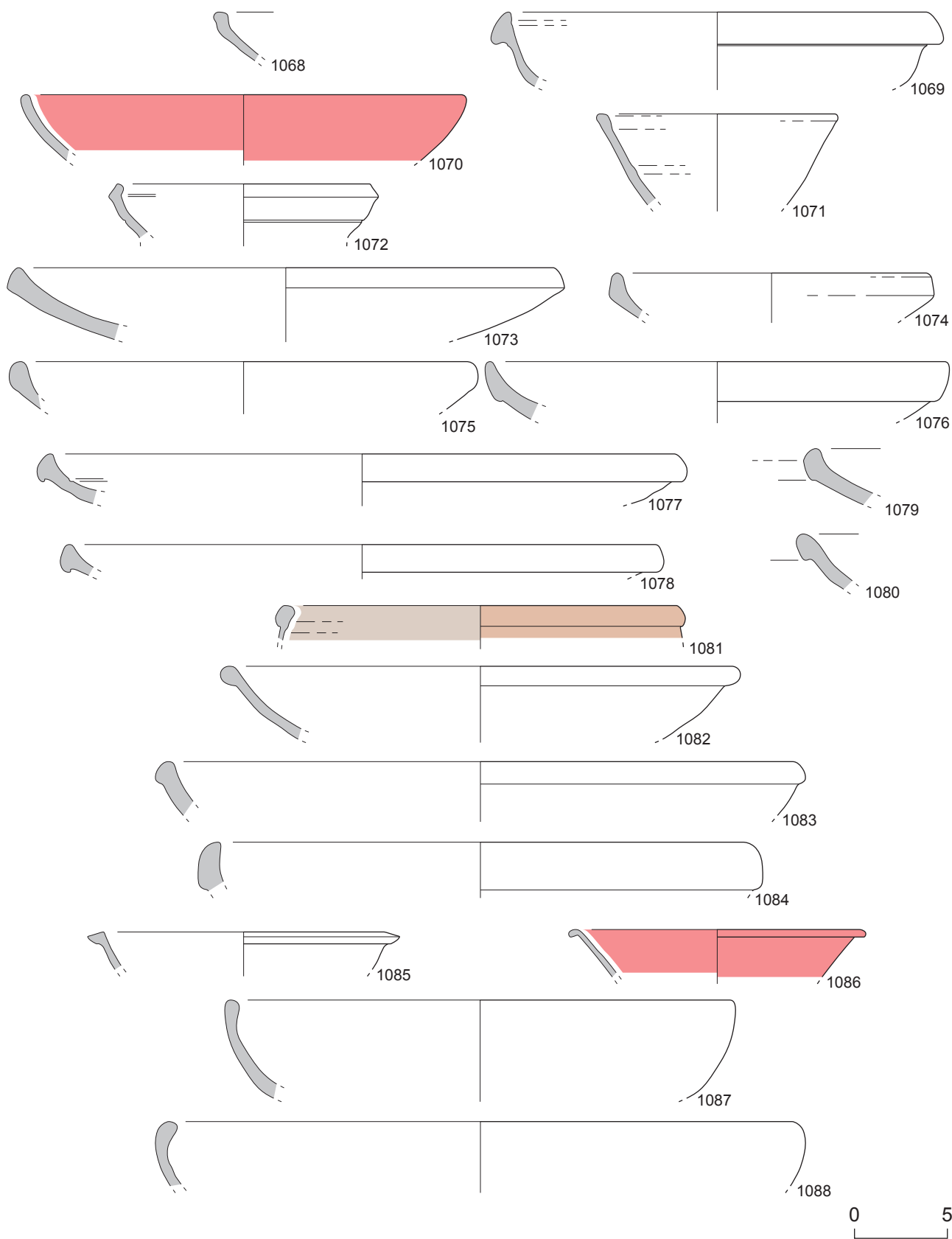

Vaisselle de l'horizon-site 6 d'Artana. Cat. 1068-1088 : CC/CC2/CC-P. Échelle 1/3.

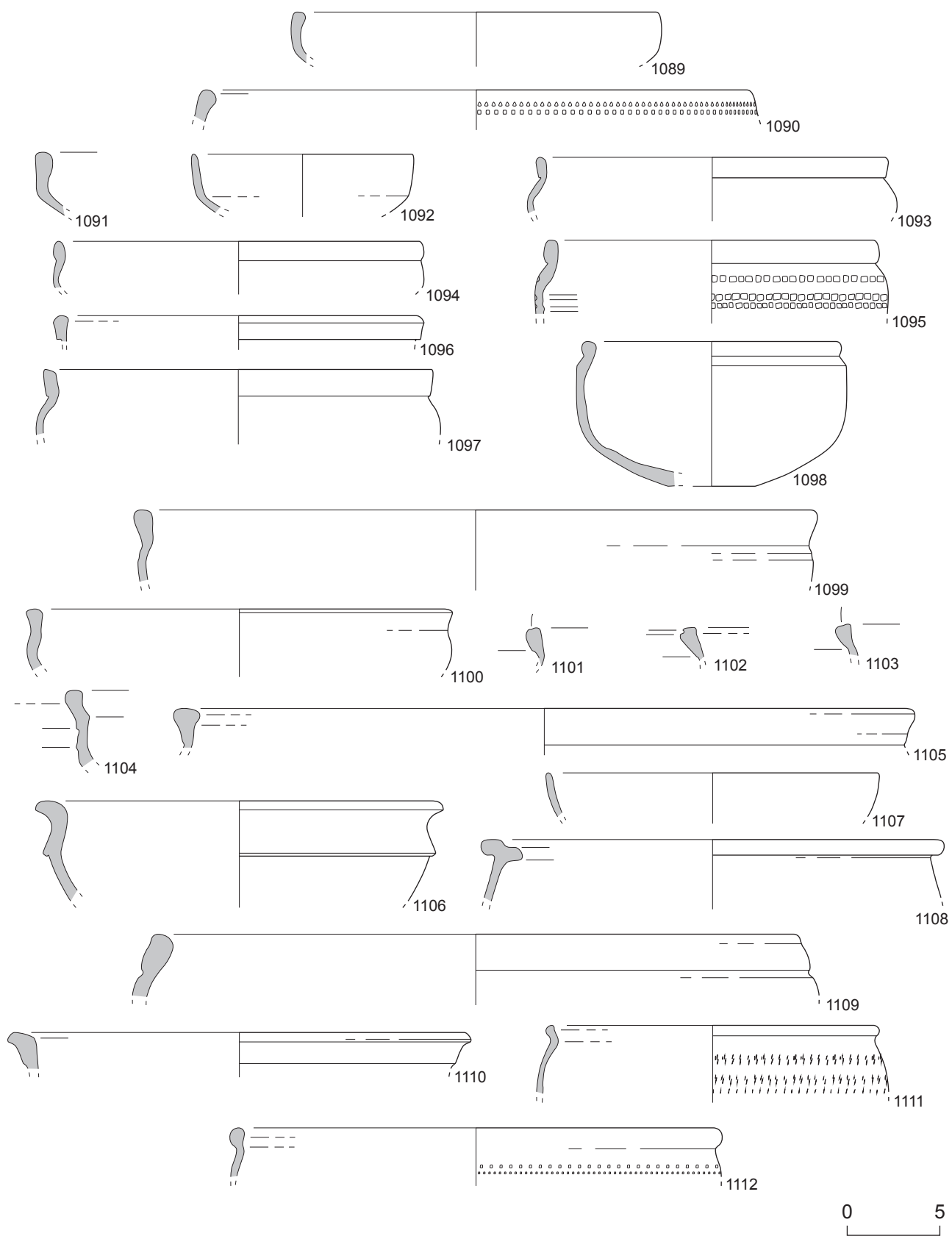

Vaisselle de l'horizon-site 6 d'Artena. Cat. 1089-1112 : CC(-P). Échelle 1/3.

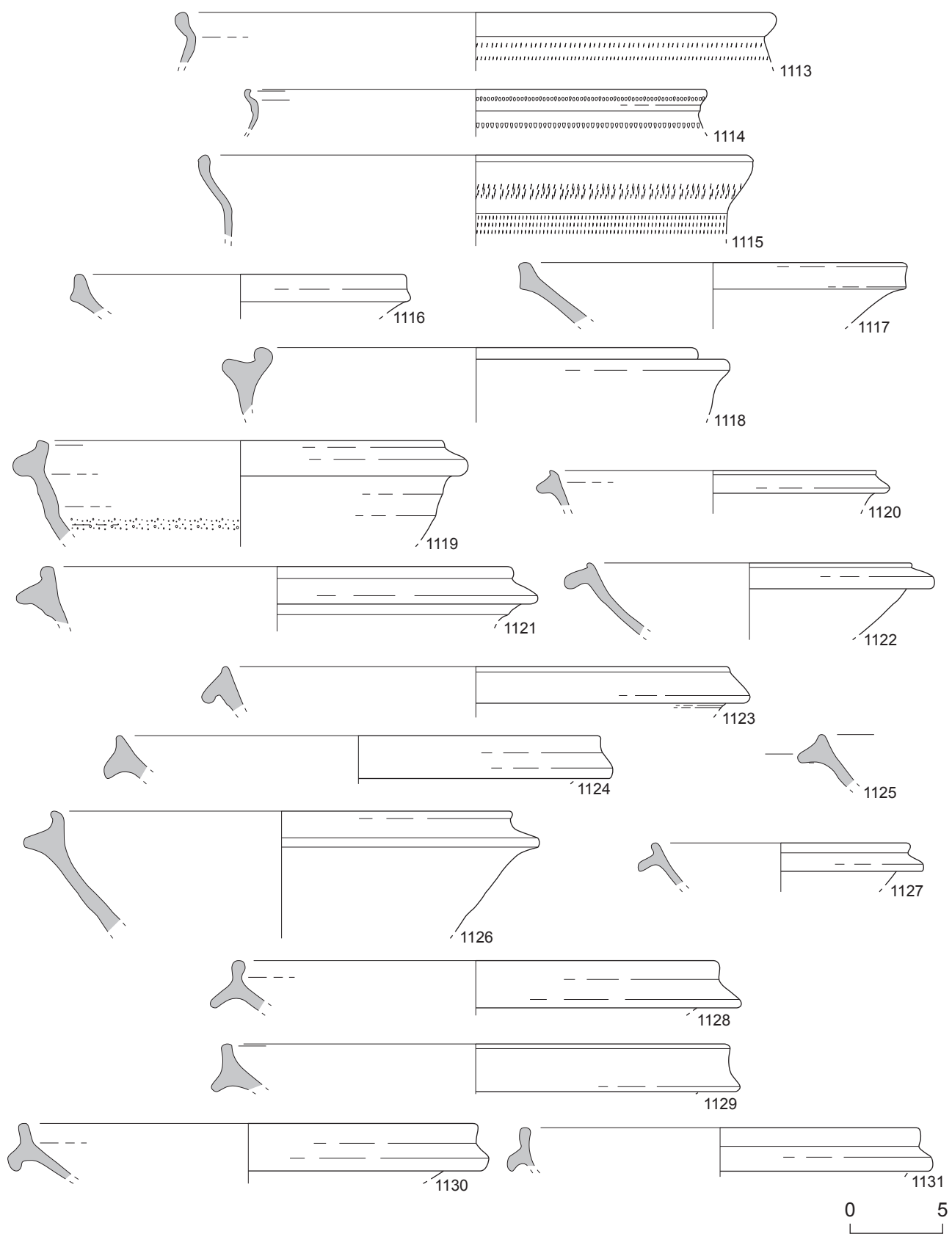

Vaisselle de l'horizon-site 6 d'Artena. Cat. 1113-1131 : CC(-P). Échelle 1/3.

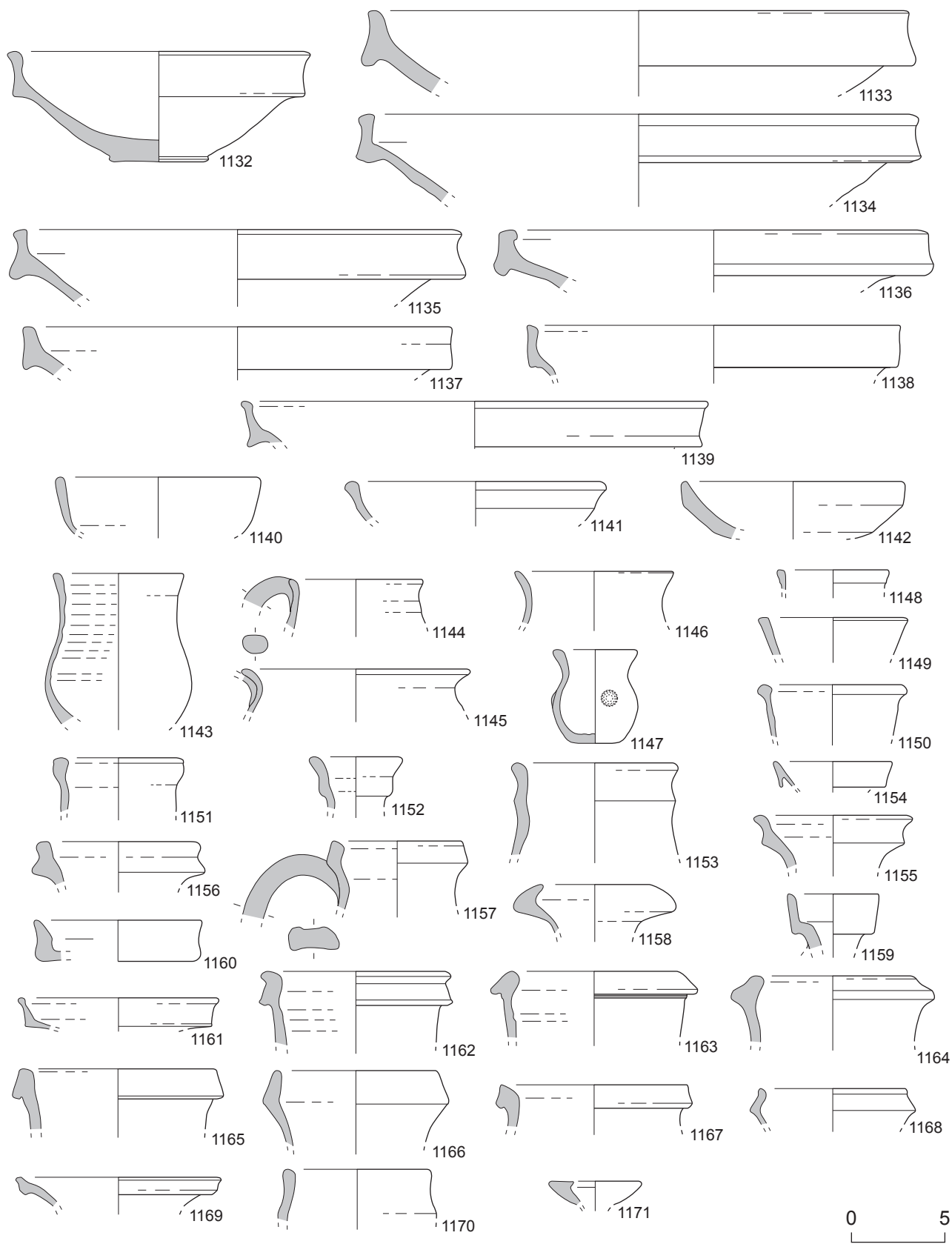

Vaisselle de l'horizon-site 6 d'Artena. Cat. 1132-1171 : CC. Échelle 1/3.

Planche 280

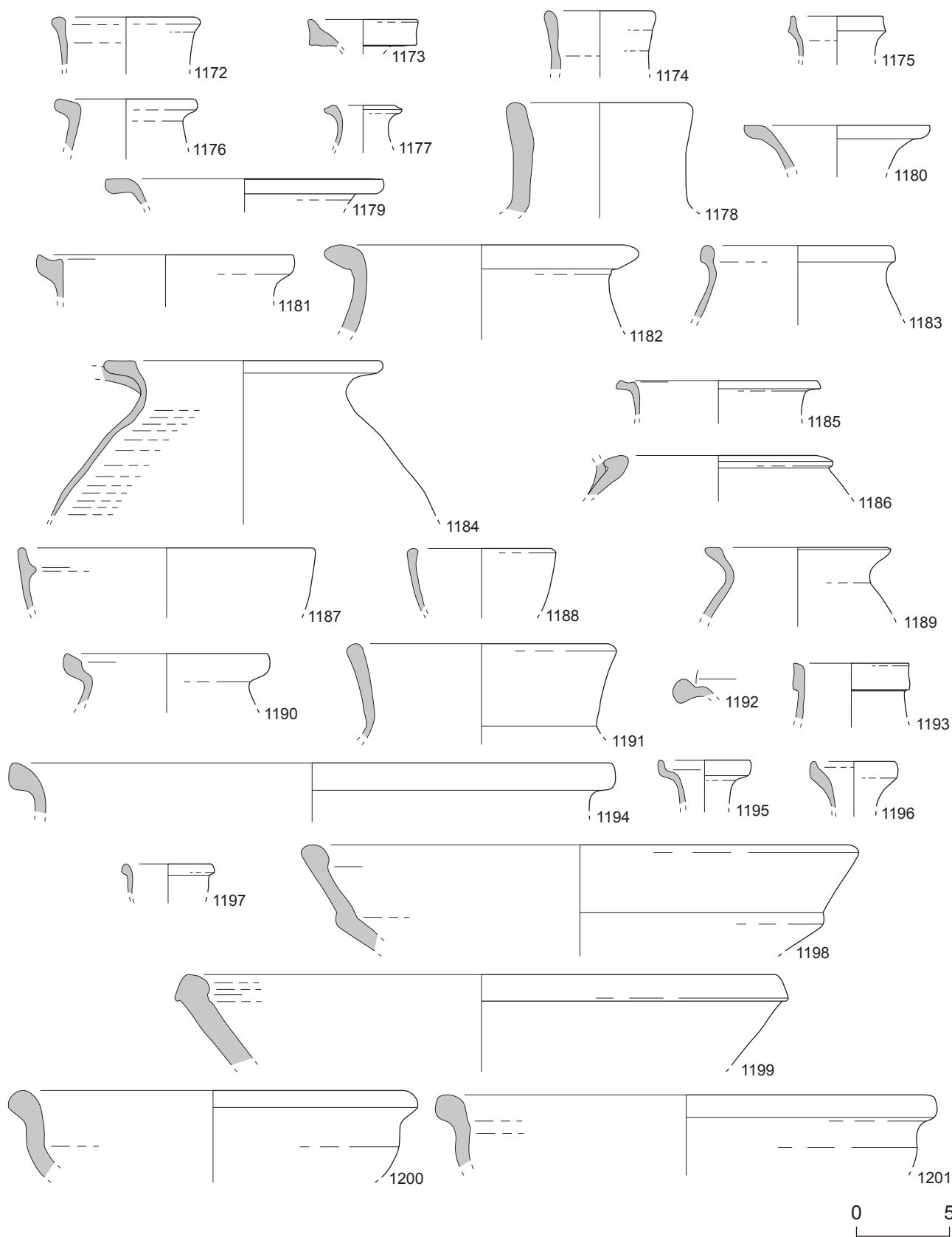

Vaisselle de l'horizon-site 6 d'Artena. Cat. 1172-1201 : CC. Échelle 1/3.

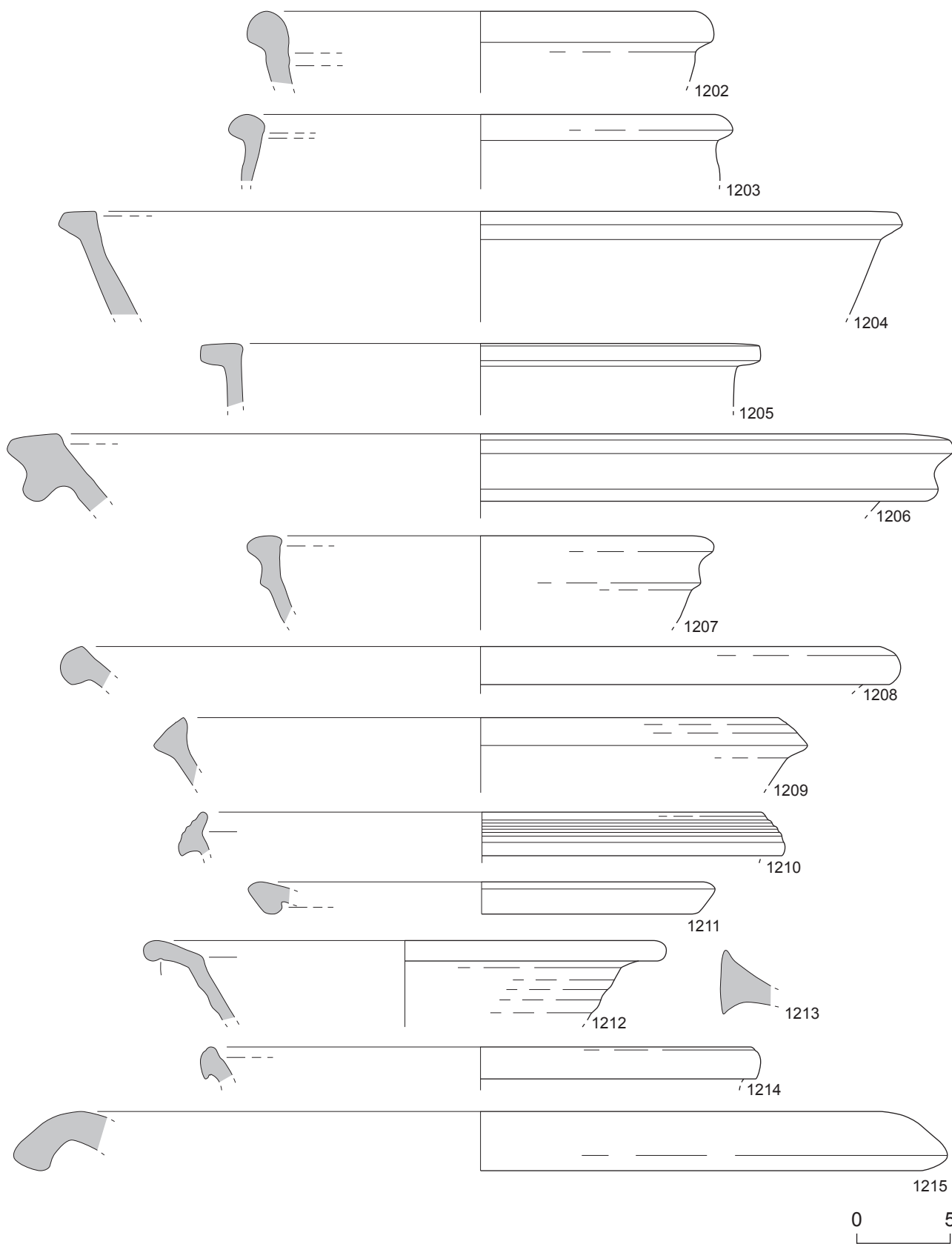

Vaisselle de l'horizon-site 6 d'Artena. Cat. 1202-1215 : CC(-P). Échelle 1/3.

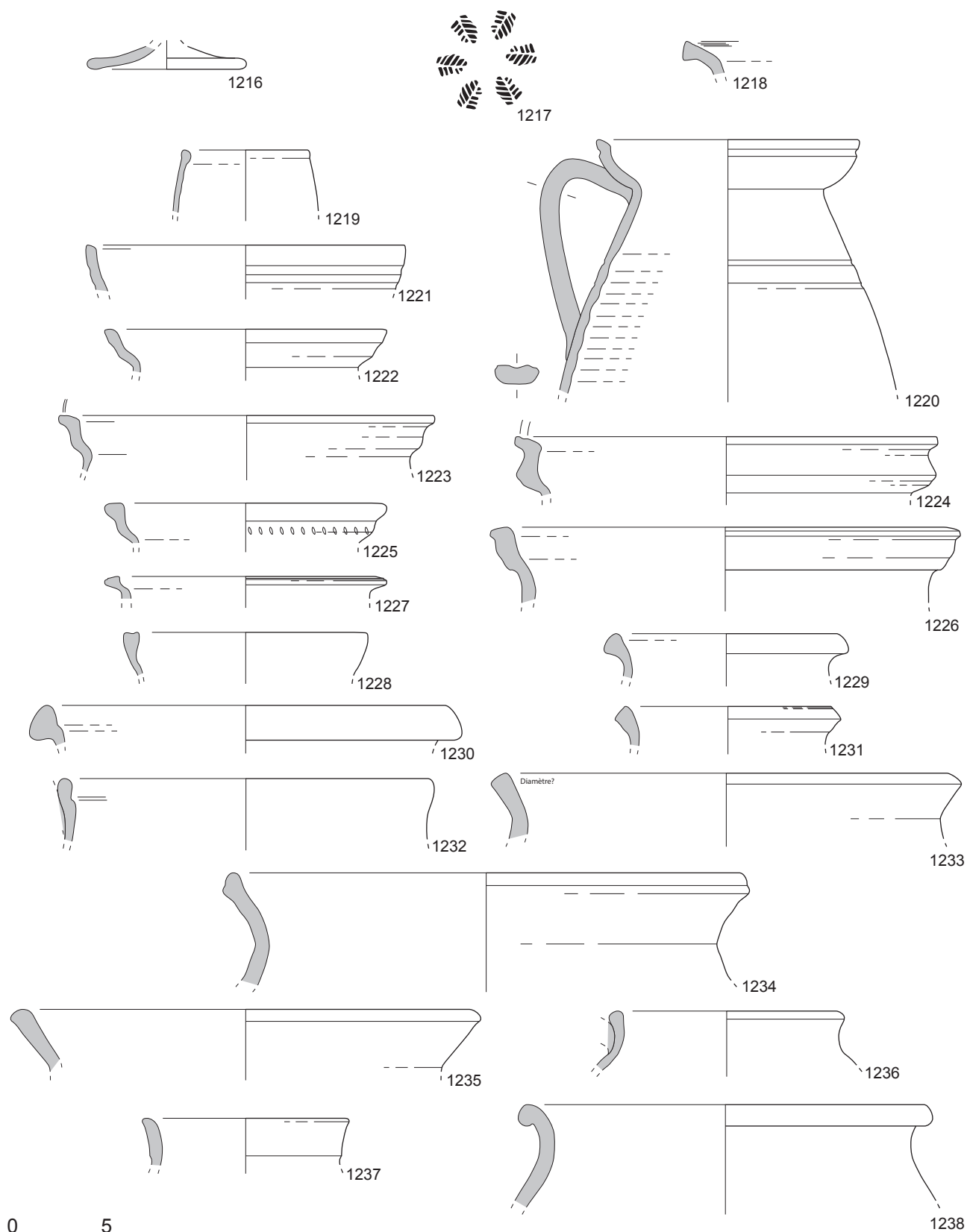

Vaisselle de l'horizon-site 6 d'Artena. Cat. 1216-1217 : CC(-P) ; 1218 : CC ? ; 1219-1238 : RUA-IT. Échelle 1/3.

Planche 283

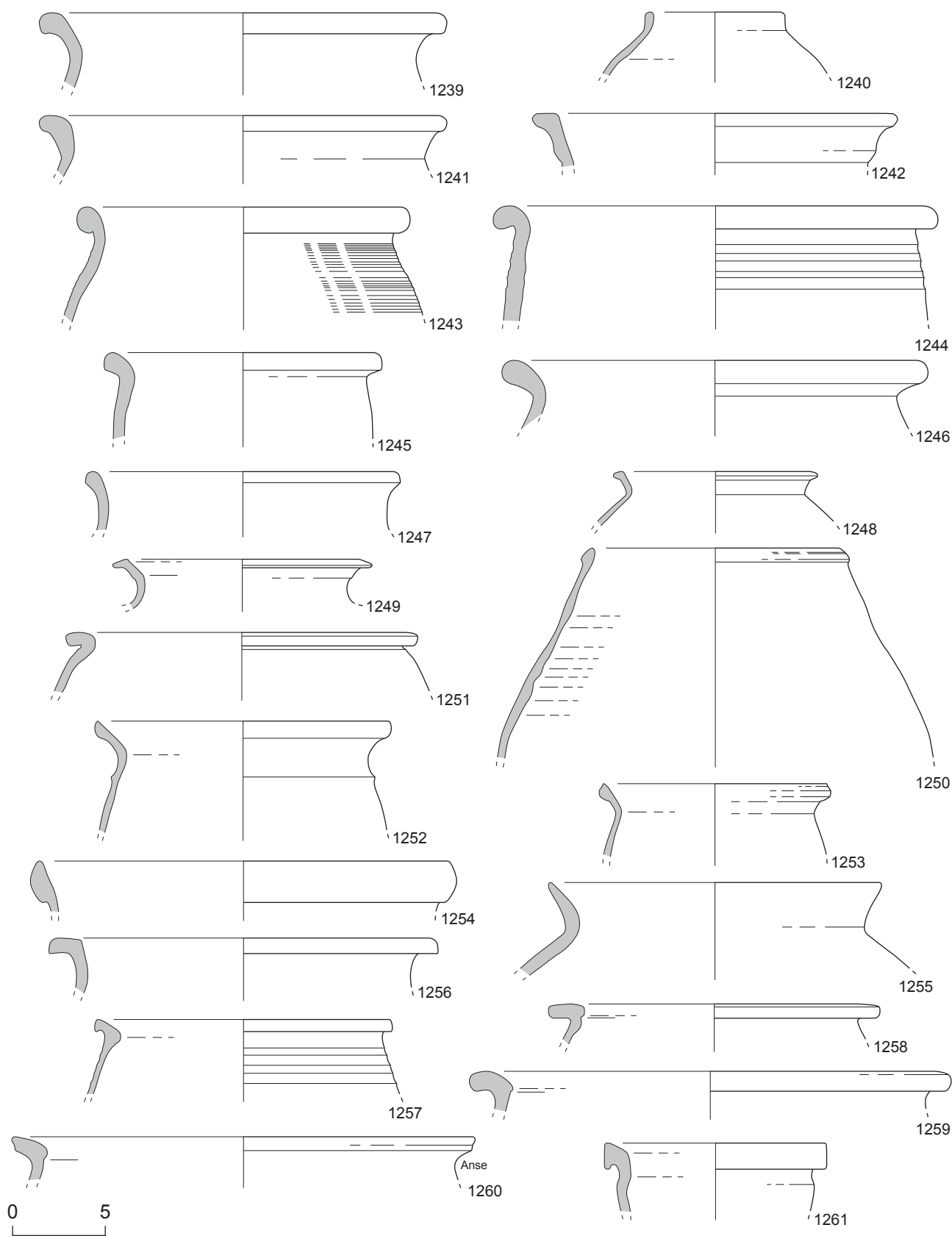

Vaisselle de l'horizon-site 6 d'Ardena. Cat. 1239-1261 : RUA-IT. Échelle 1/3.

Planche 284

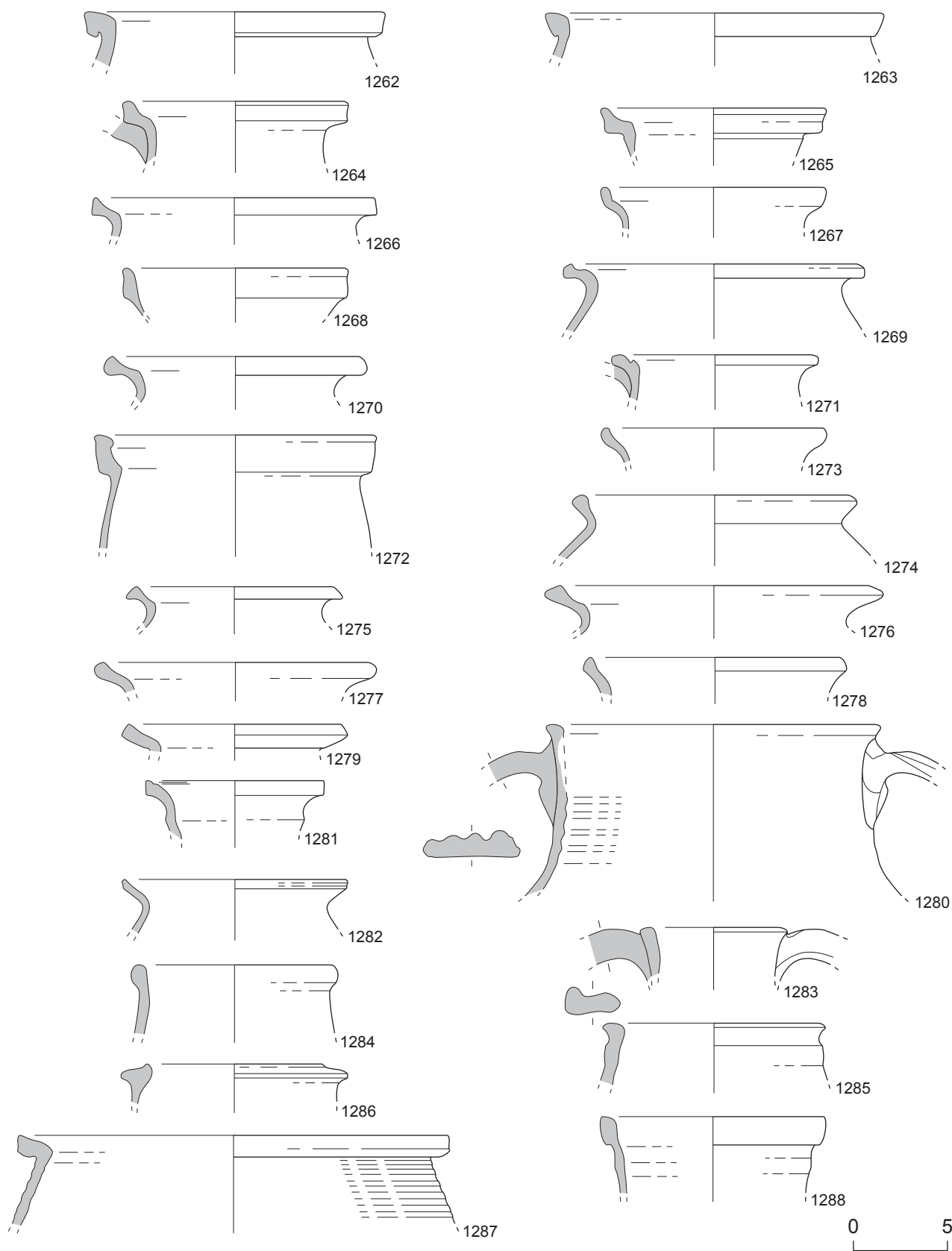

Vaisselle de l'horizon-site 6 d'Artena. Cat. 1262-1288 : RUA-IT. Échelle 1/3.

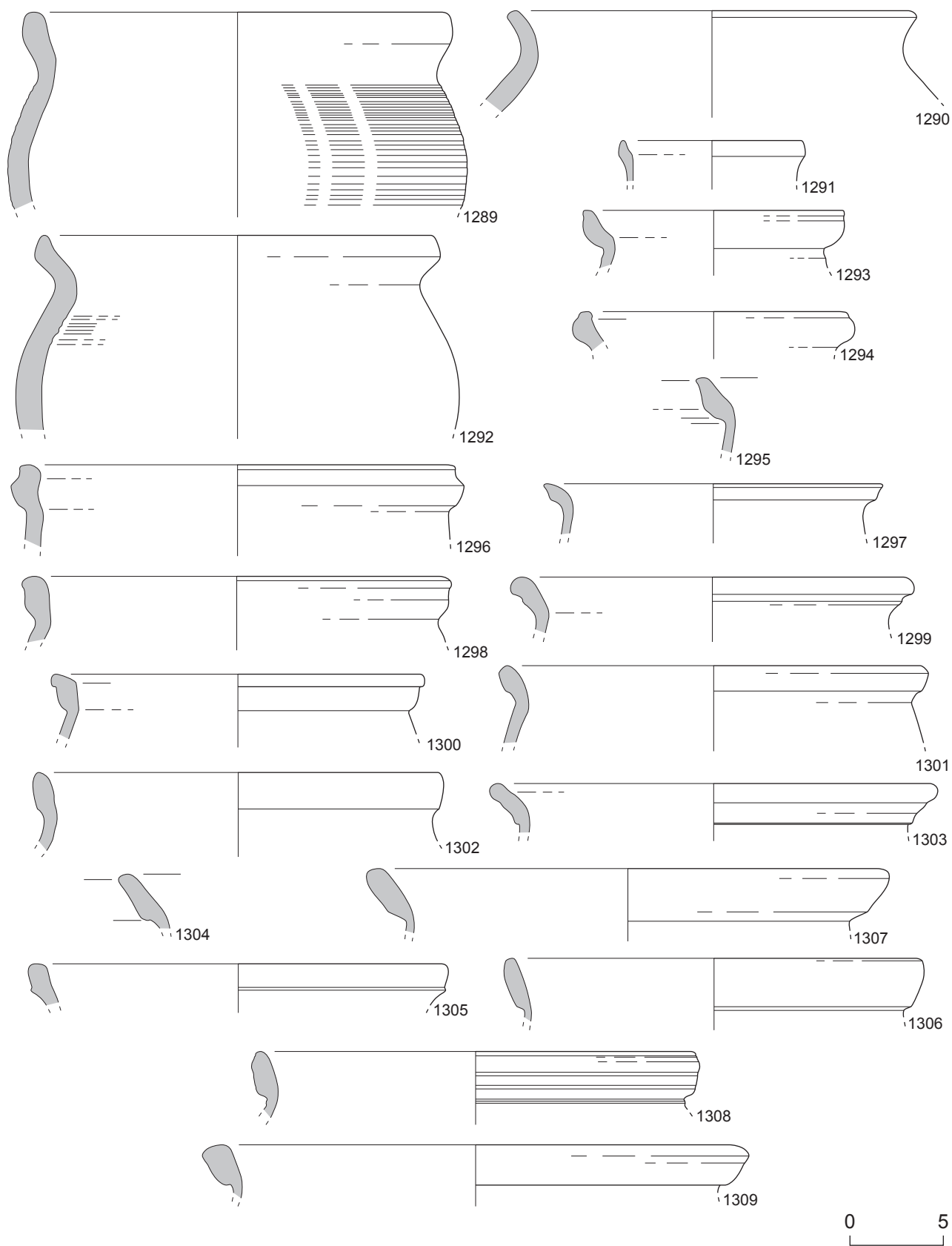

Vaisselle de l'horizon-site 6 d'Artena. Cat. 1289-1309 : RUA-IT. Échelle 1/3.

Planche 286

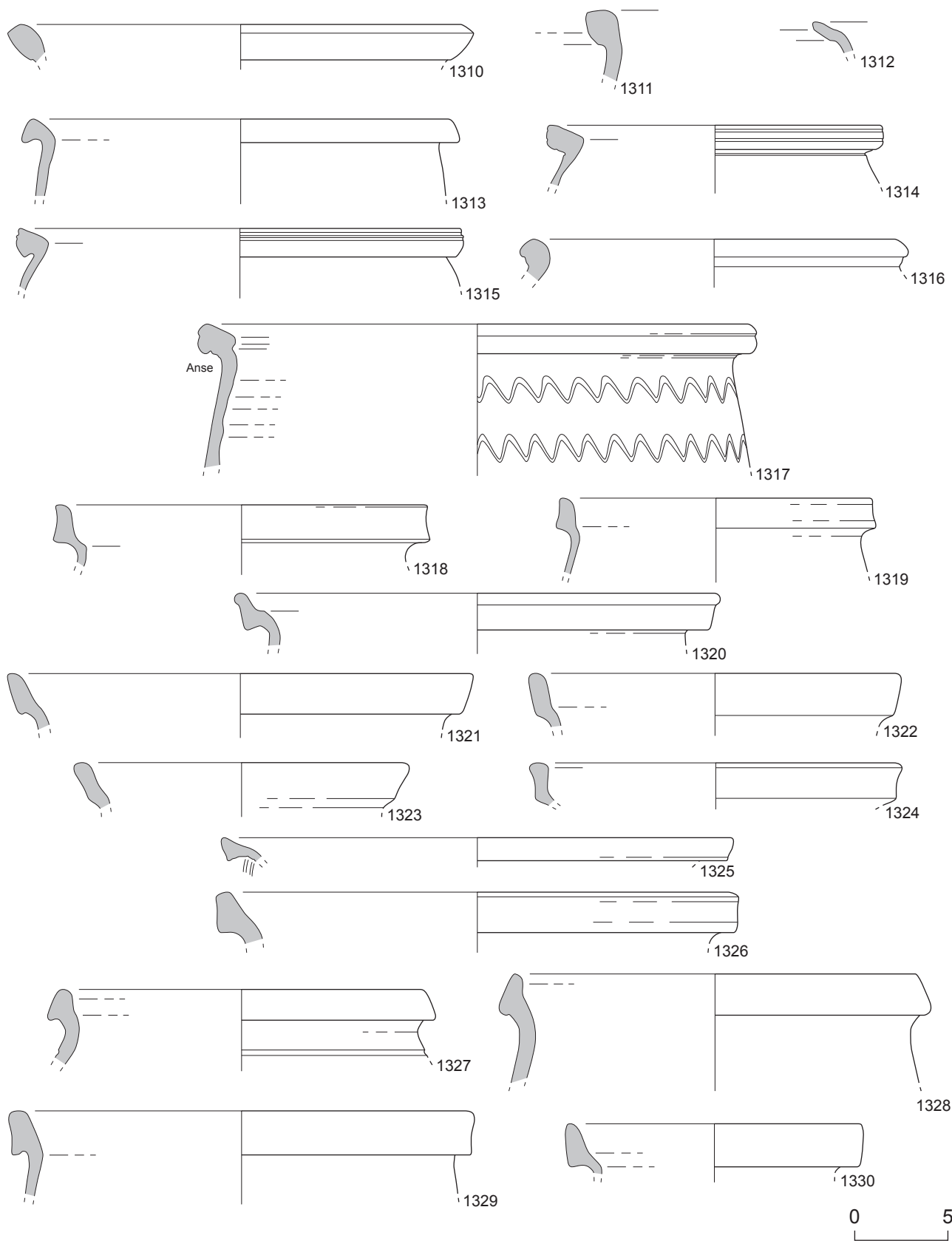

Vaisselle de l'horizon-site 6 d'Artena. Cat. 1310-1330 : RUA-IT. Échelle 1/3.

Planche 287

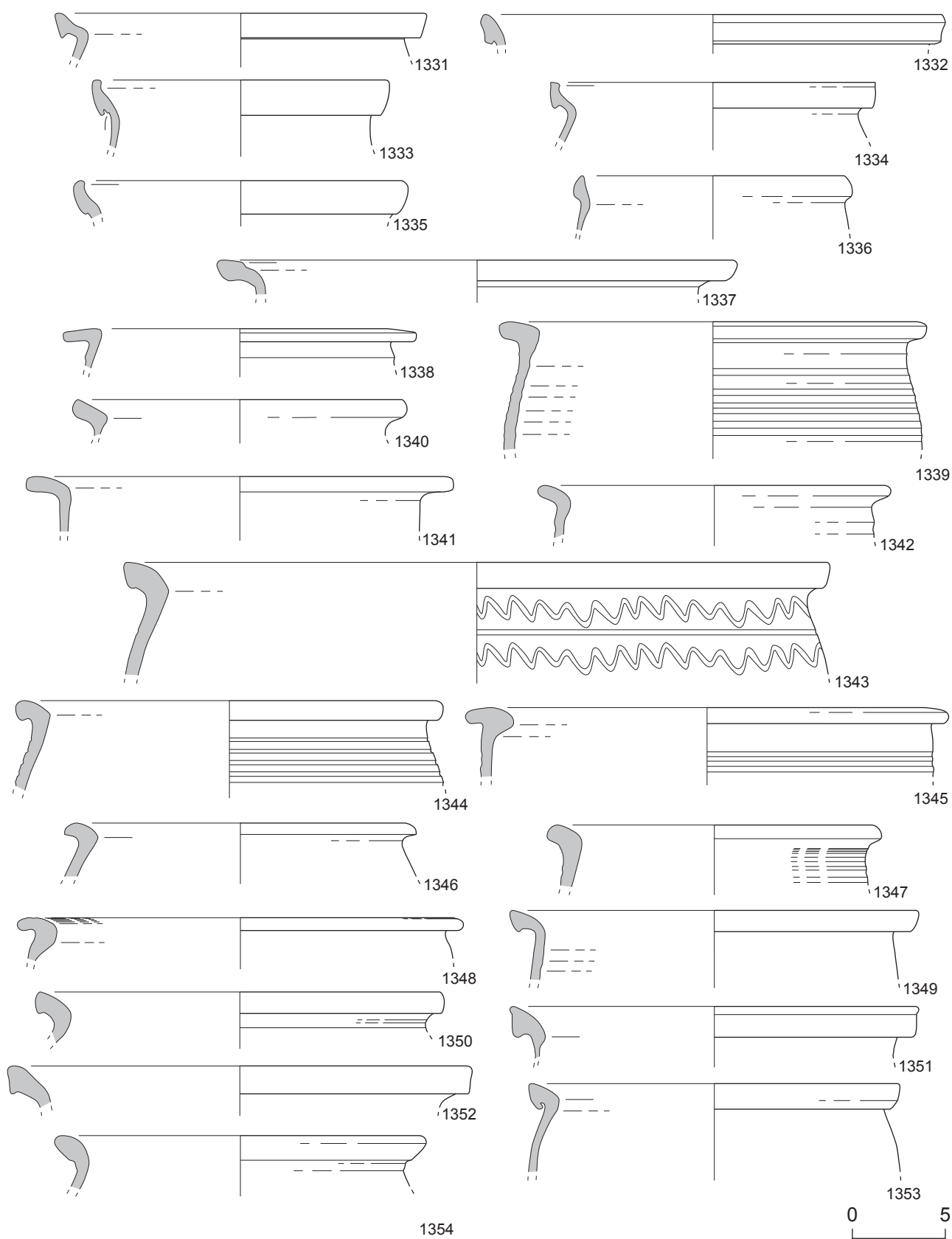

Vaisselle de l'horizon-site 6 d'Artena. Cat. 1331-1354 : RUA-IT. Échelle 1/3.

Planche 288

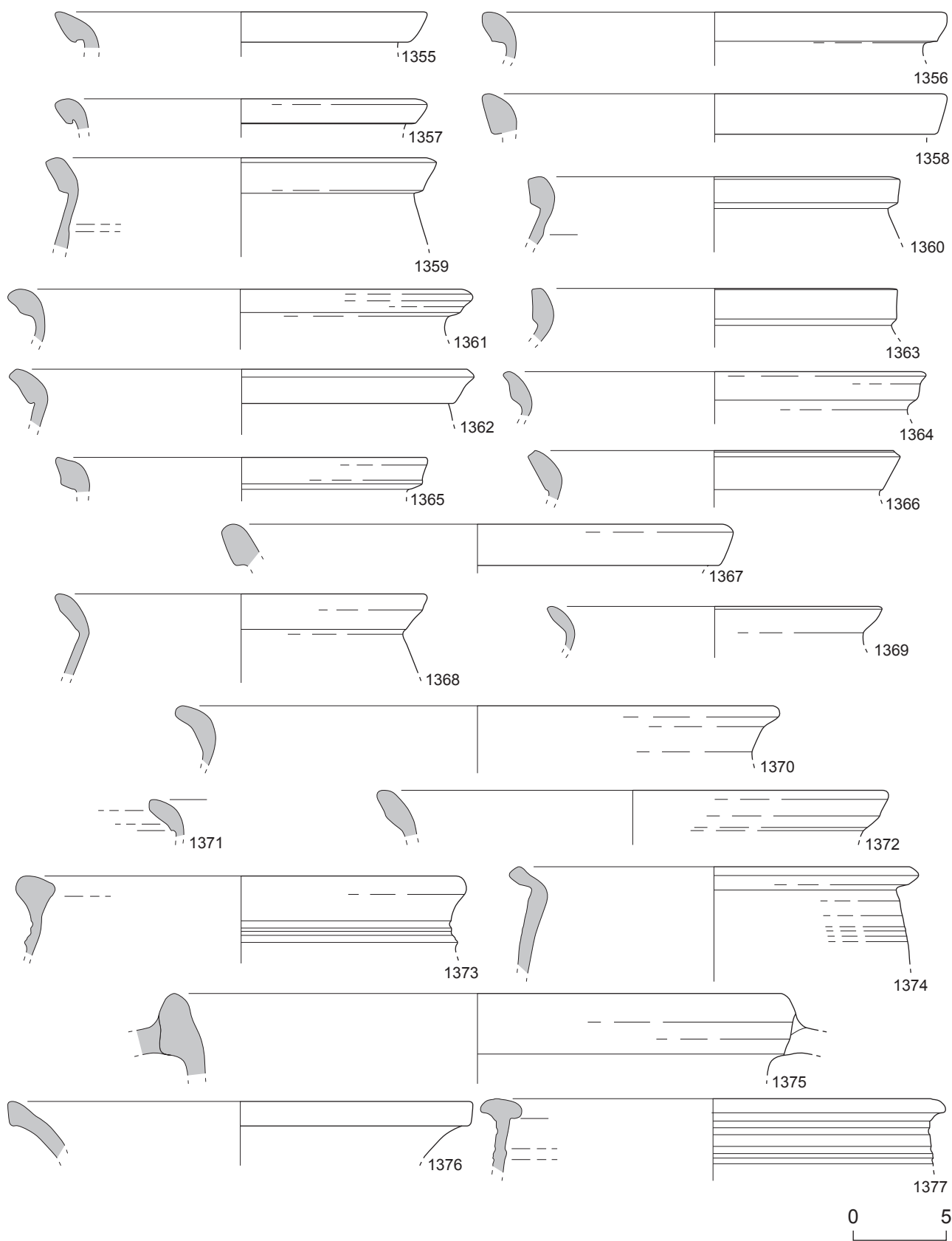

Vaisselle de l'horizon-site 6 d'Artena. Cat. 1355-1377 : RUA-IT. Échelle 1/3.

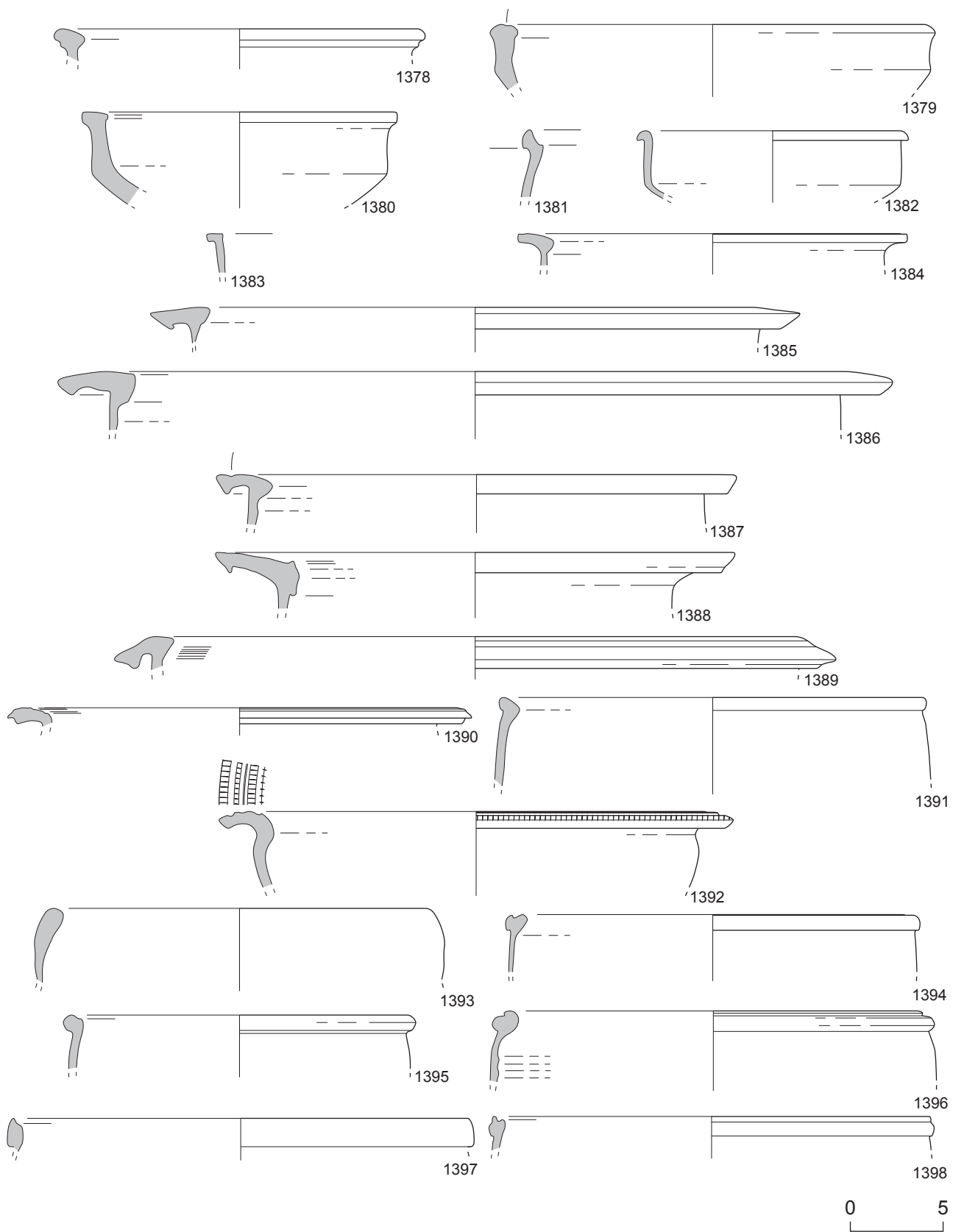

Vaisselle de l'horizon-site 6 d'Artena. Cat. 1378-1398 : RUA-IT. Échelle 1/3.

Planche 290

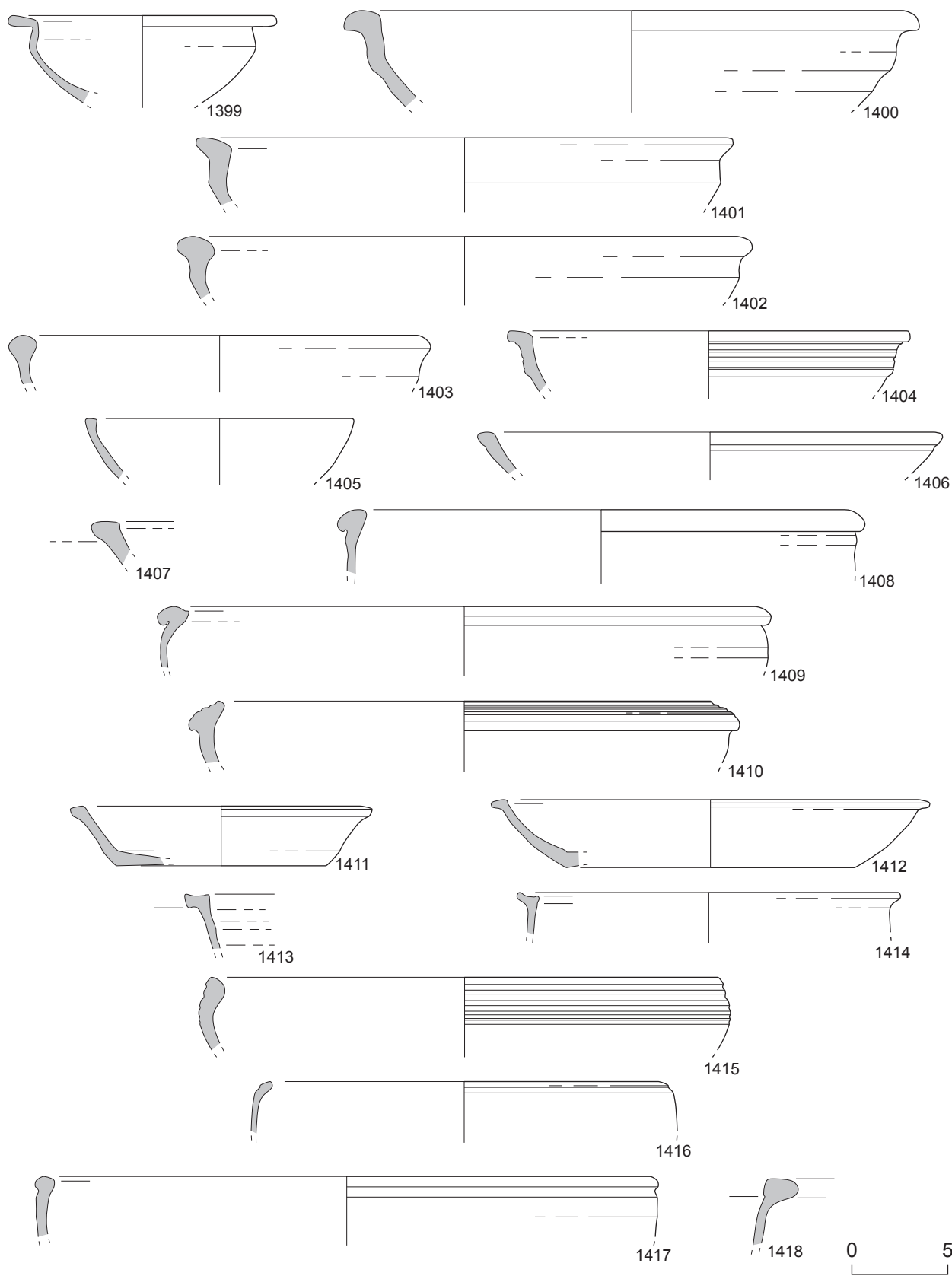

Vaisselle de l'horizon-site 6 d'Artena. Cat. 1399-1418 : RUA-IT. Échelle 1/3.

Planche 291

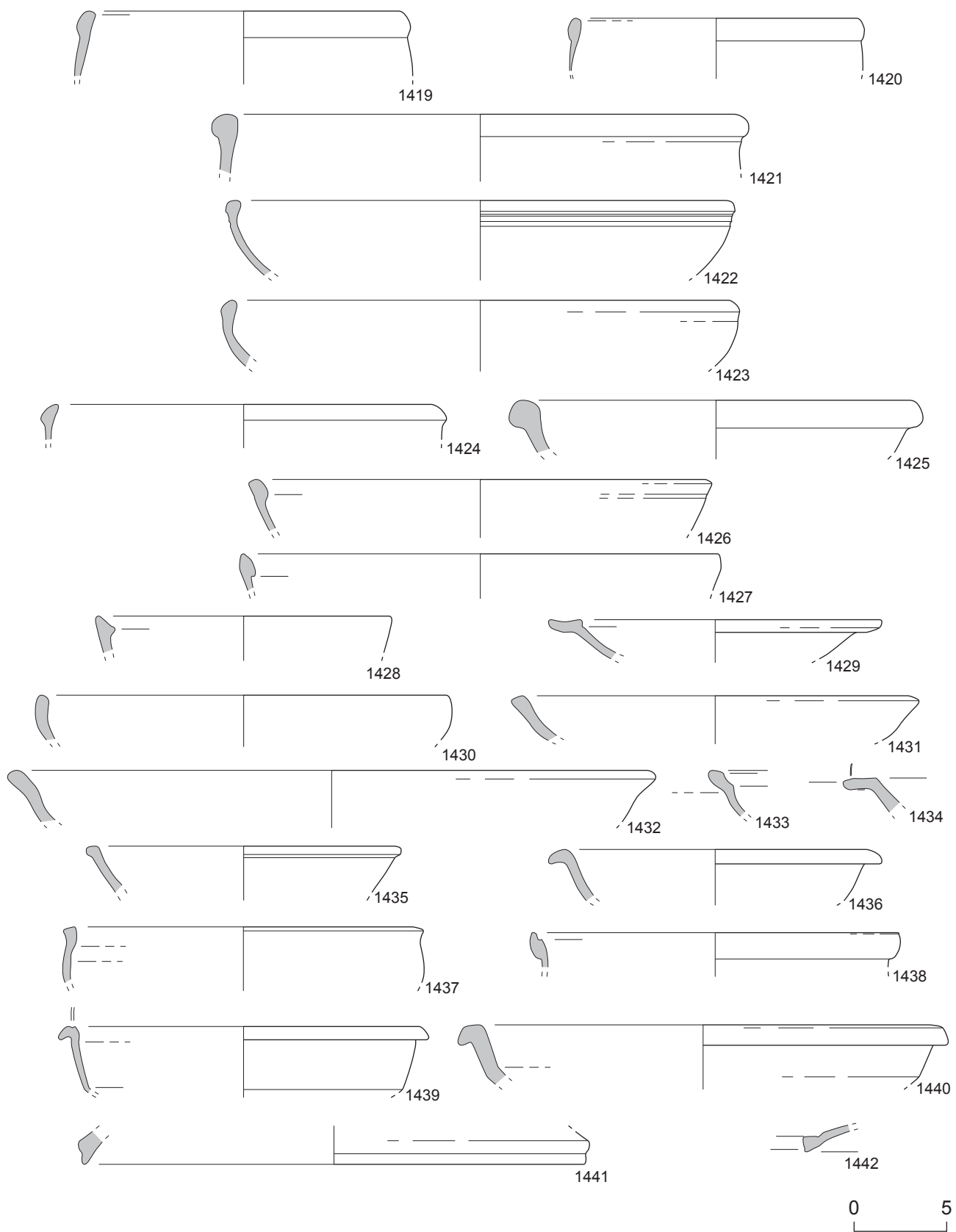

Vaisselle de l'horizon-site 6 d'Artena. Cat. 1419-1442 : RUA-IT. Échelle 1/3.

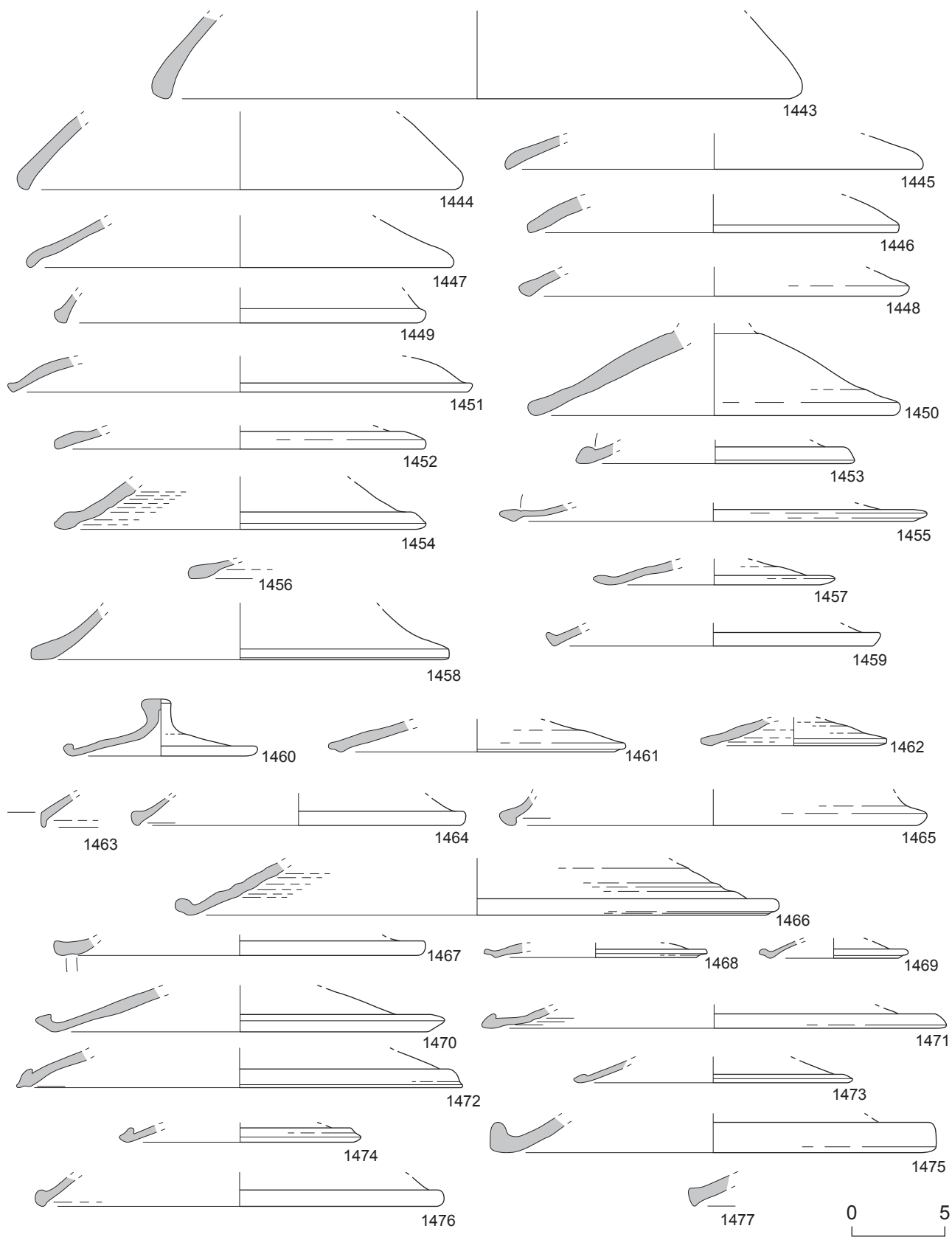

Vaisselle de l'horizon-site 6 d'Artena. Cat. 1443-1477 : RUA-IT. Échelle 1/3.

Planche 293

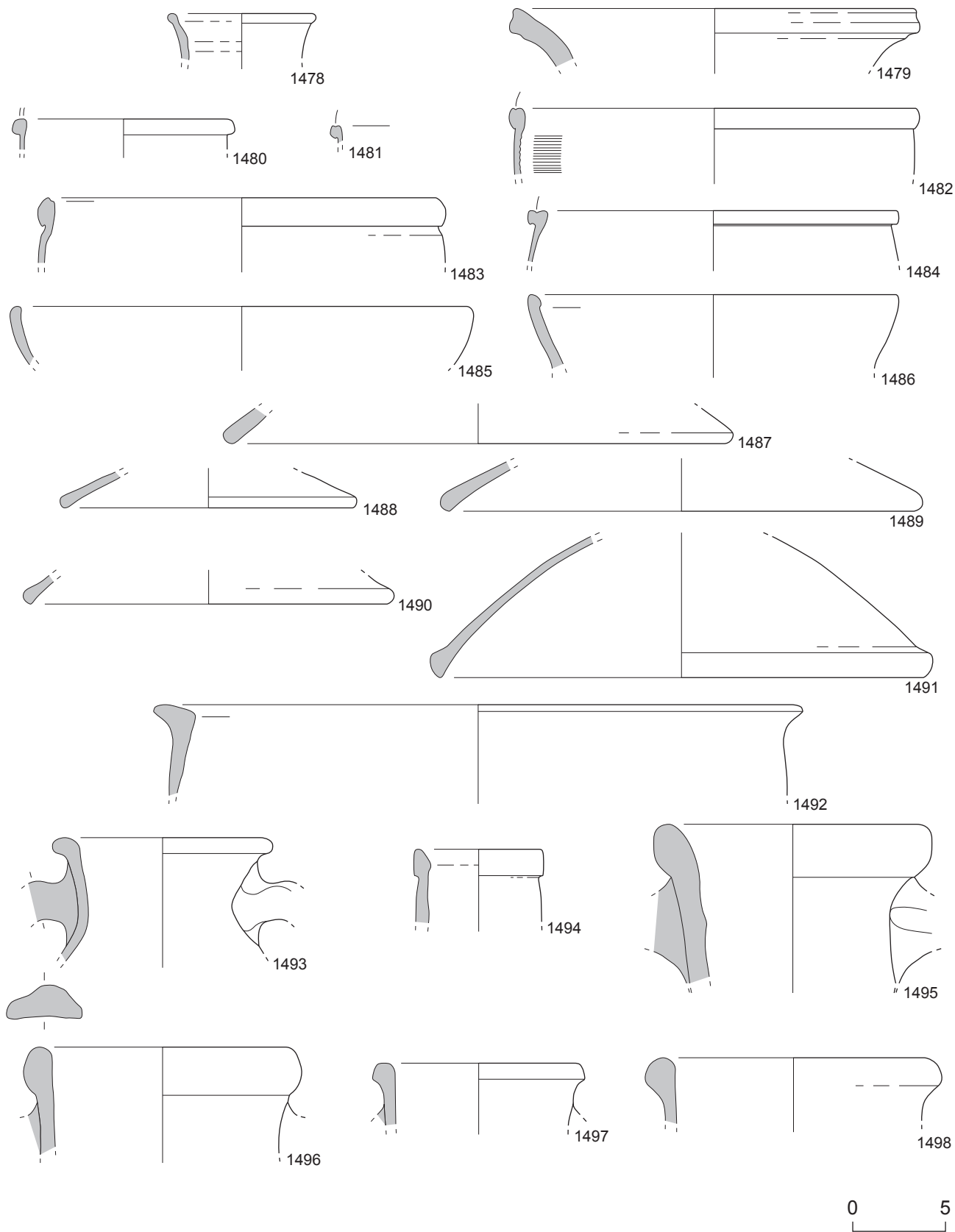

Vaisselle de l'horizon-site 6 d'Artena. Cat. 1478-1479 : RUA-IT ; 1480-1491 : RUA-AF ; 1492 : CNT ; 1493-1498 : AM-It. Échelle 1/3.

Planche 294

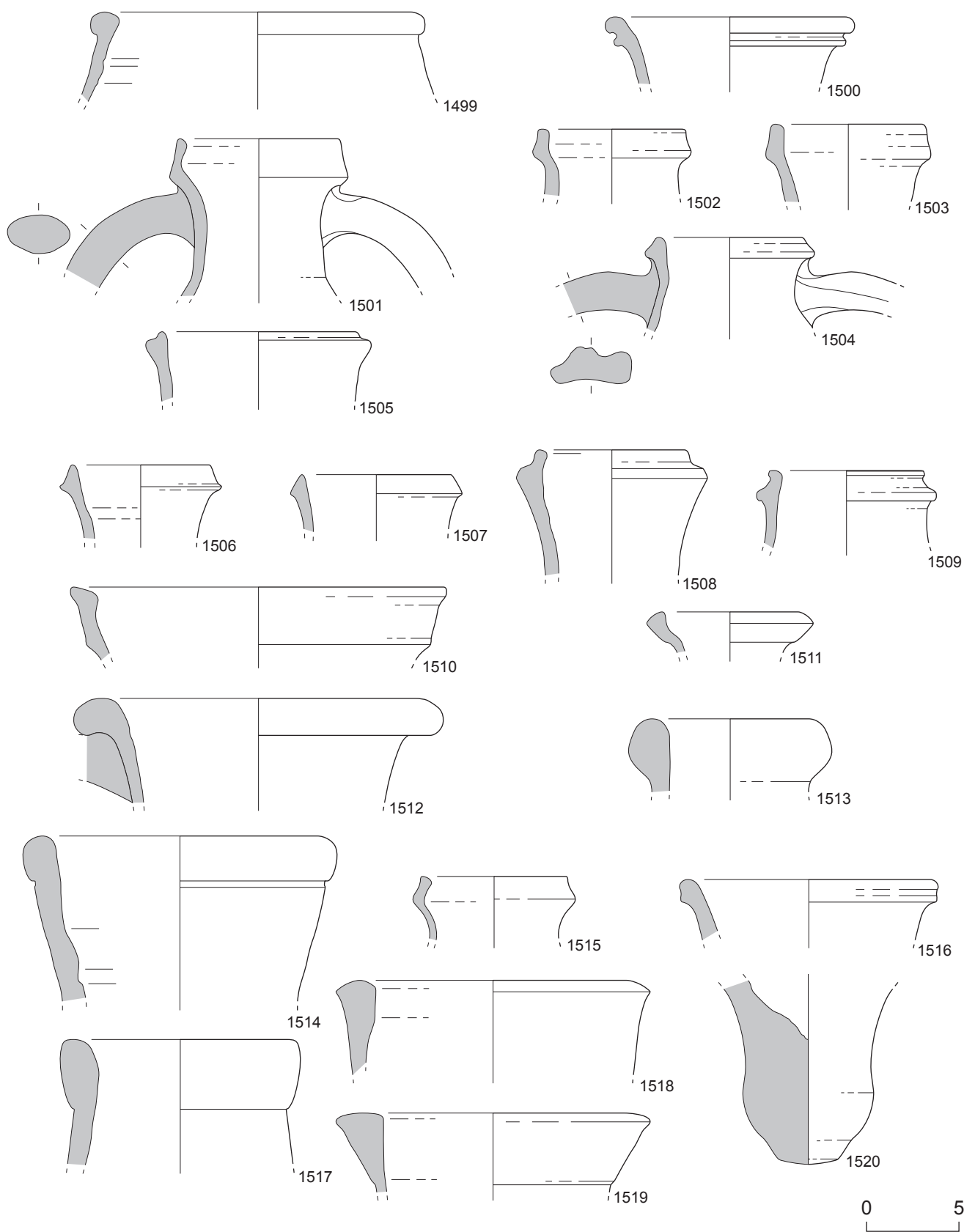

Vaisselle de l'horizon-site 6 d'Artena. Cat. 1499-1511 : AM-It ; 1512-1516 : AM-It ? ; 1517-1520 : AM-Afr. Échelle 1/3.

Planche 295

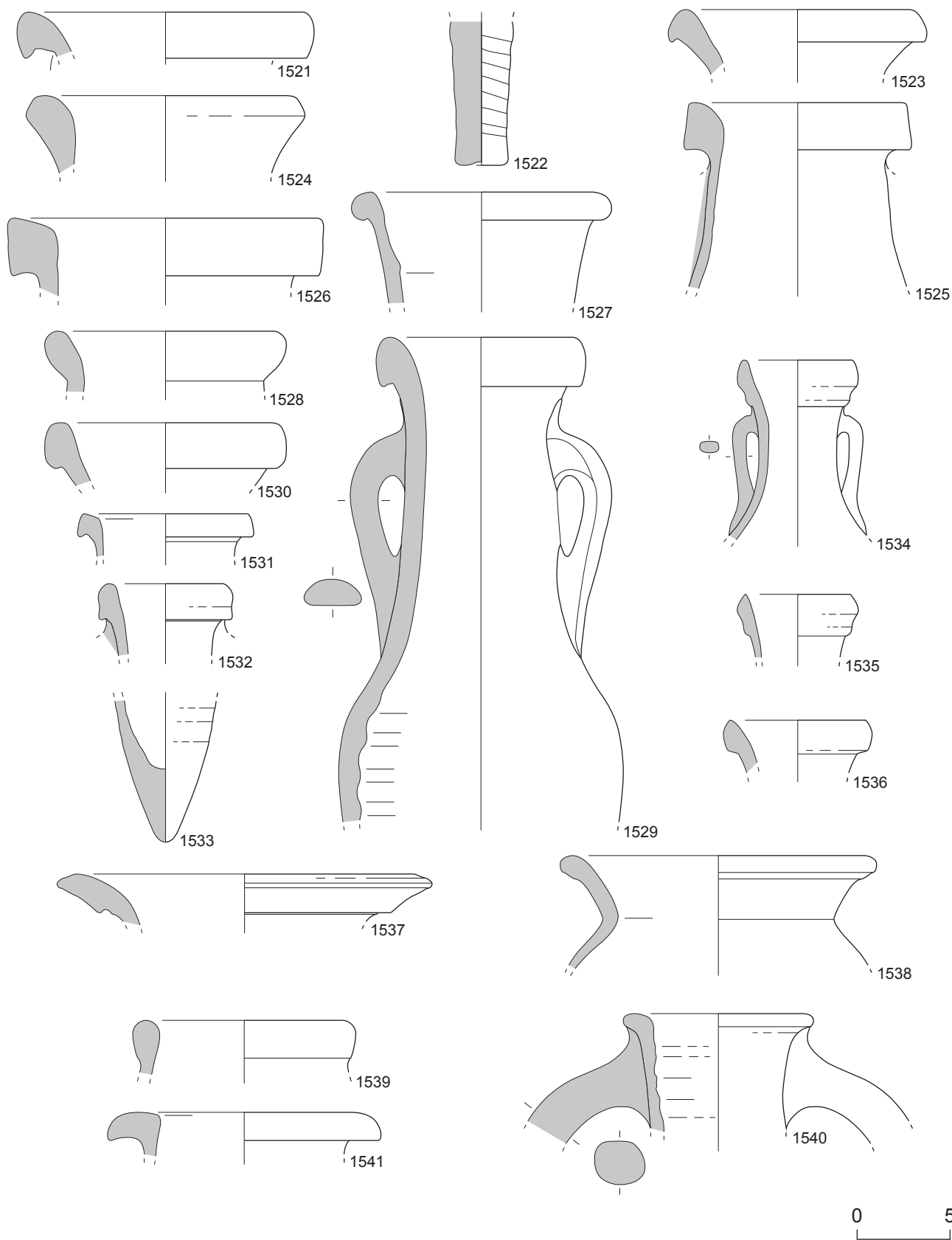

Vaisselle de l'horizon-site 6 d'Artena. Cat. 1521-1538 : AM-Afr ; 1539-1541 : AM-Afr ?.
Échelle 1/3.

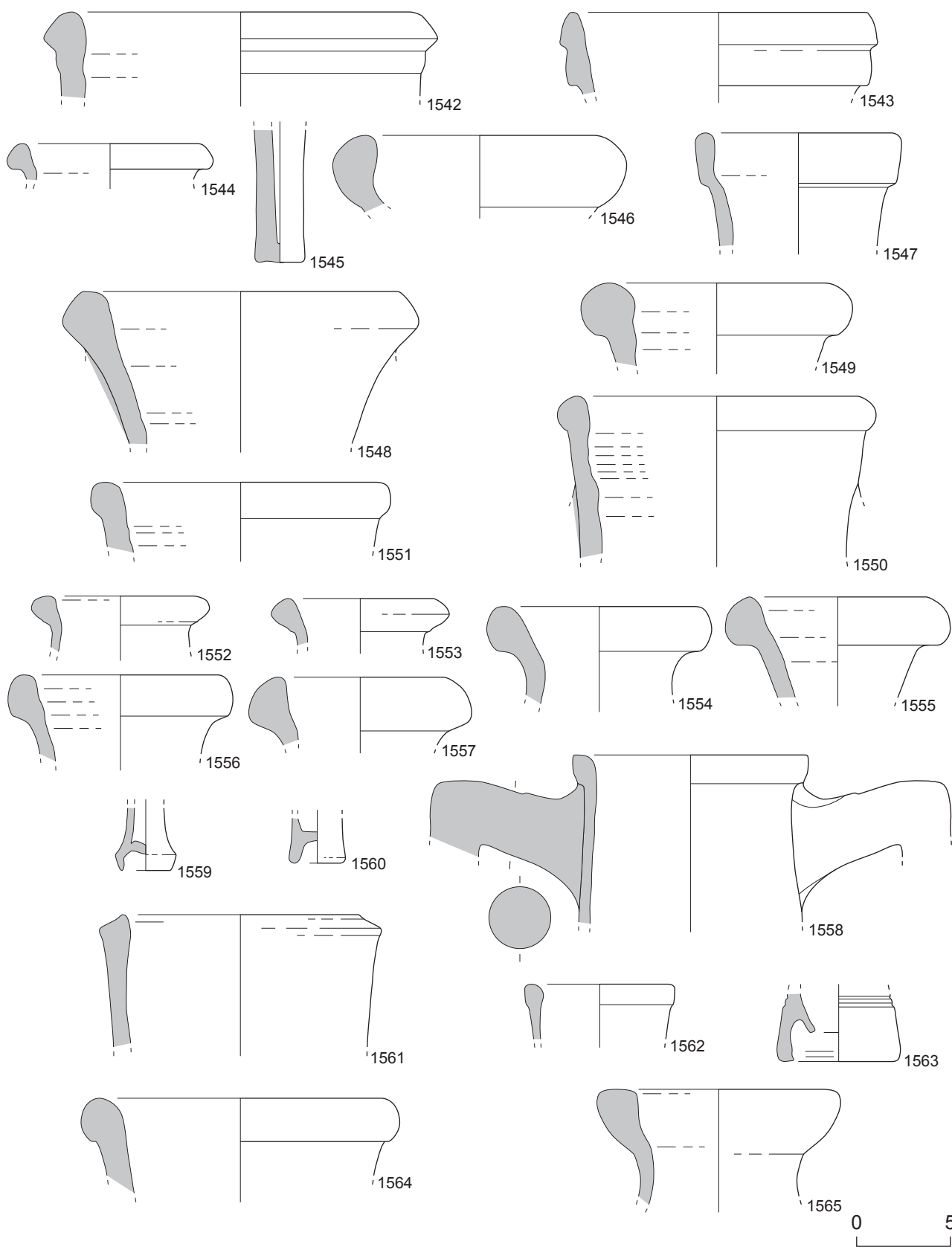

Vaisselle de l'horizon-site 6 d'Artena. Cat. 1542-1544 : AM-Afr ? ; 1545-1548 : AM-Bet ; 1549 : AM-Bet ? ; 1550-1551 : AM-Tar ; 1552-1557 : AM-Gaul ; 1558-1561 : AM-Or ; 1562-1563 : AM-Or ? ; 1564-1565 : AM-Ind. Échelle 1/3.

Planche 297

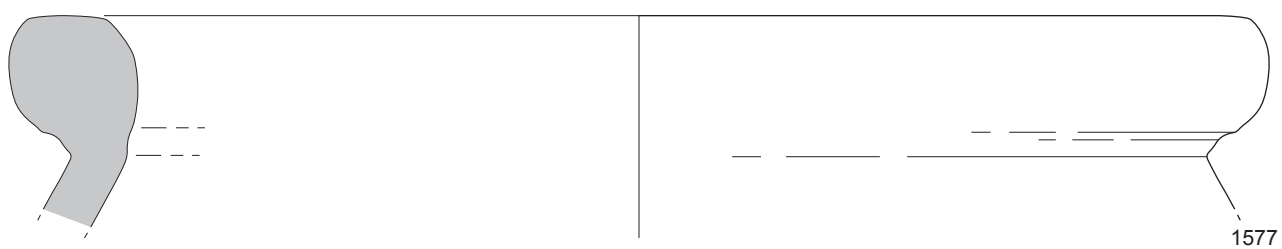
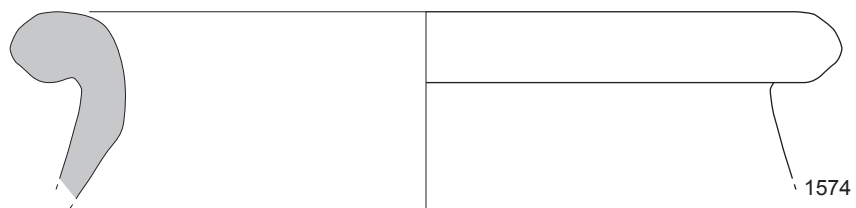
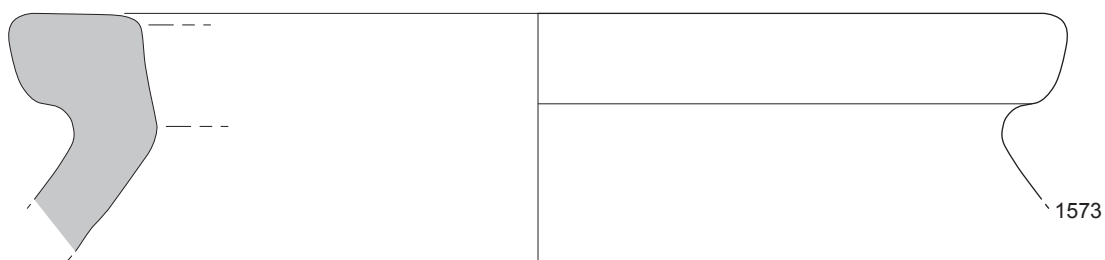
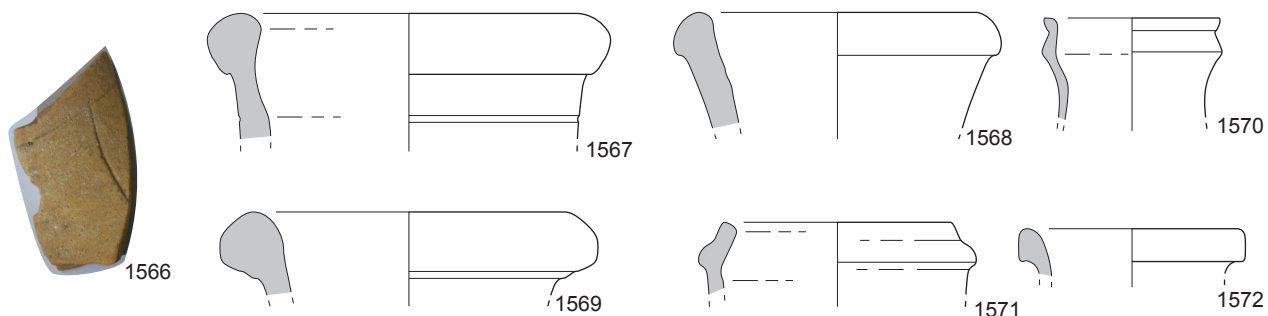

Vaisselle de l'horizon-site 6 d'Artena. Cat. 1566-1569 : AM-Ind ; 1570-1572 : AM ? ; 1573-1578 : DO. Échelle 1/3.

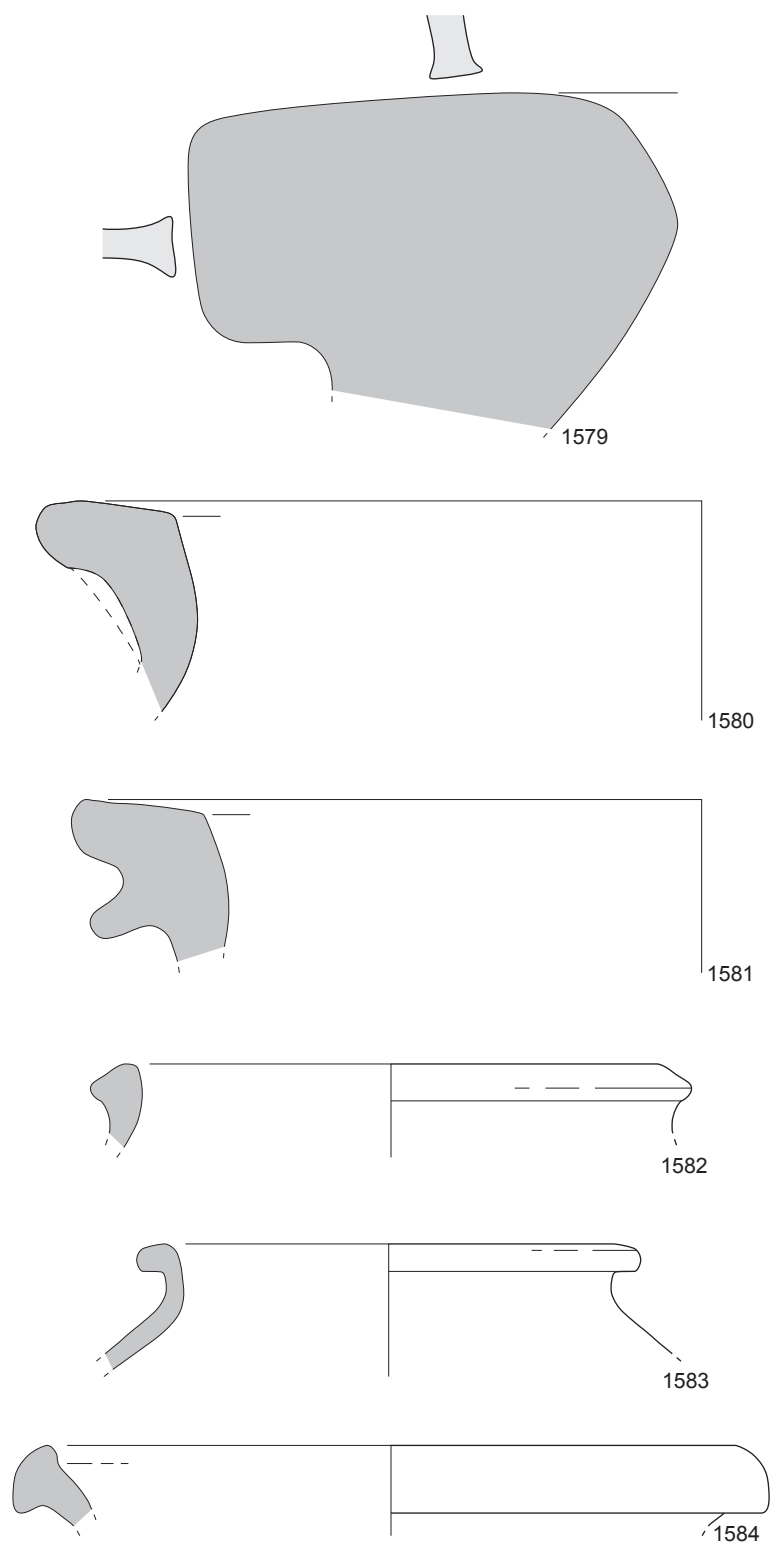

Vaisselle de l'horizon-site 6 d'Artena. Cat. 1579-1584 : DO. Échelle 1/3.

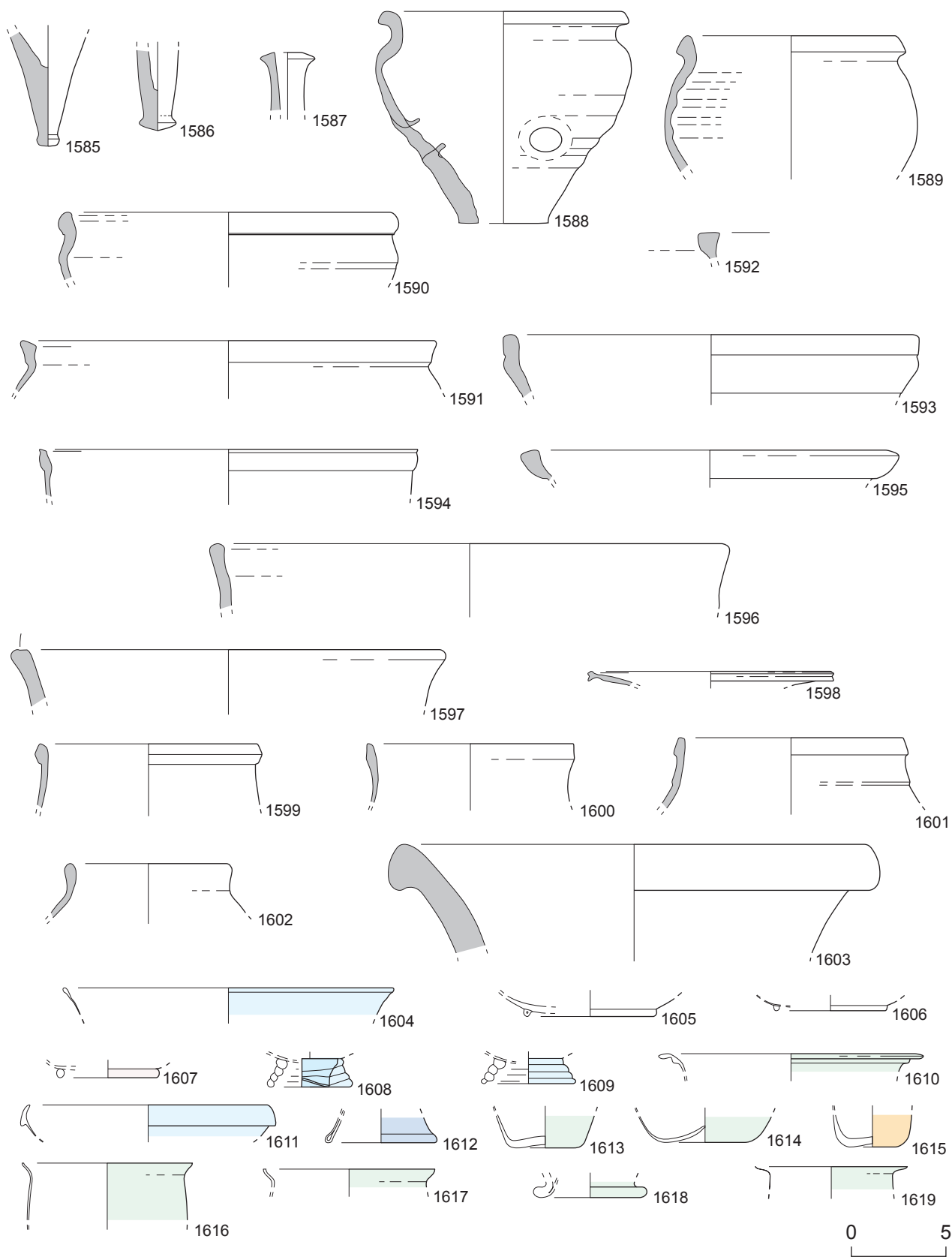

Vaisselle de l'horizon-site 6 d'Artena. Cat. 1585-1587 : UNG ; 1588-1589 : OP ; 1590-1597 : CC ou RUA ; 1598-1603 : IND ; 1604-1619 : Verre. Échelle 1/3.

Planche 300

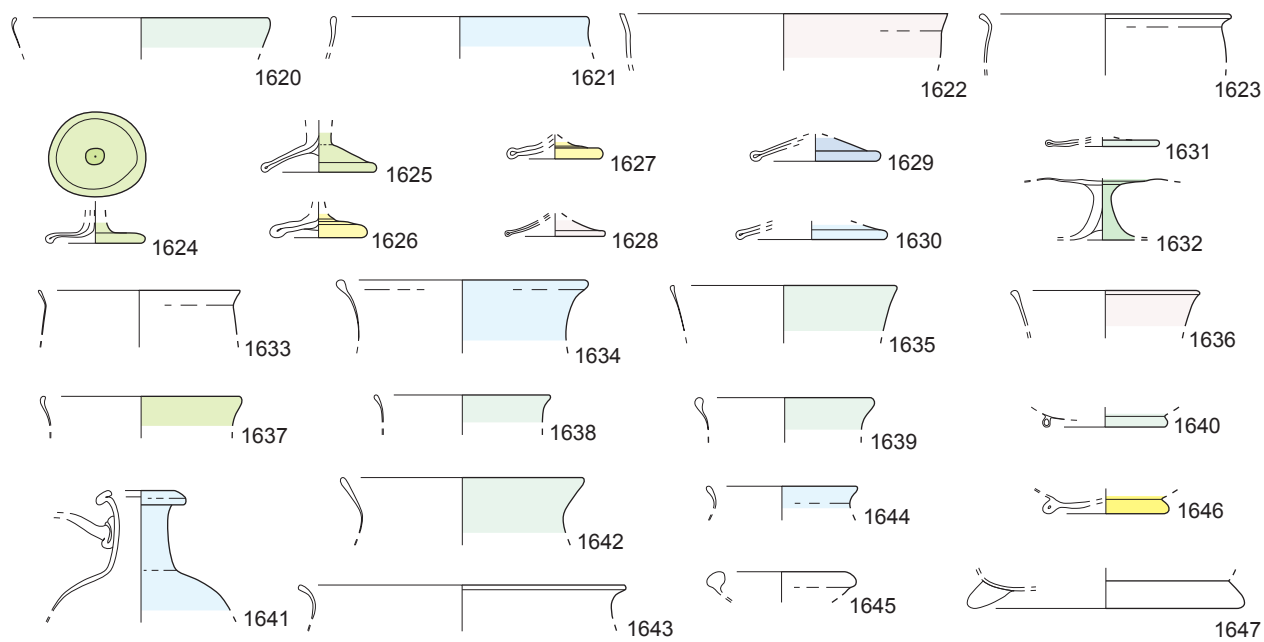

0 5

Vaisselle de l'horizon-site 6 d'Artena. Cat. 1620-1647 : Verre. Échelle 1/3.

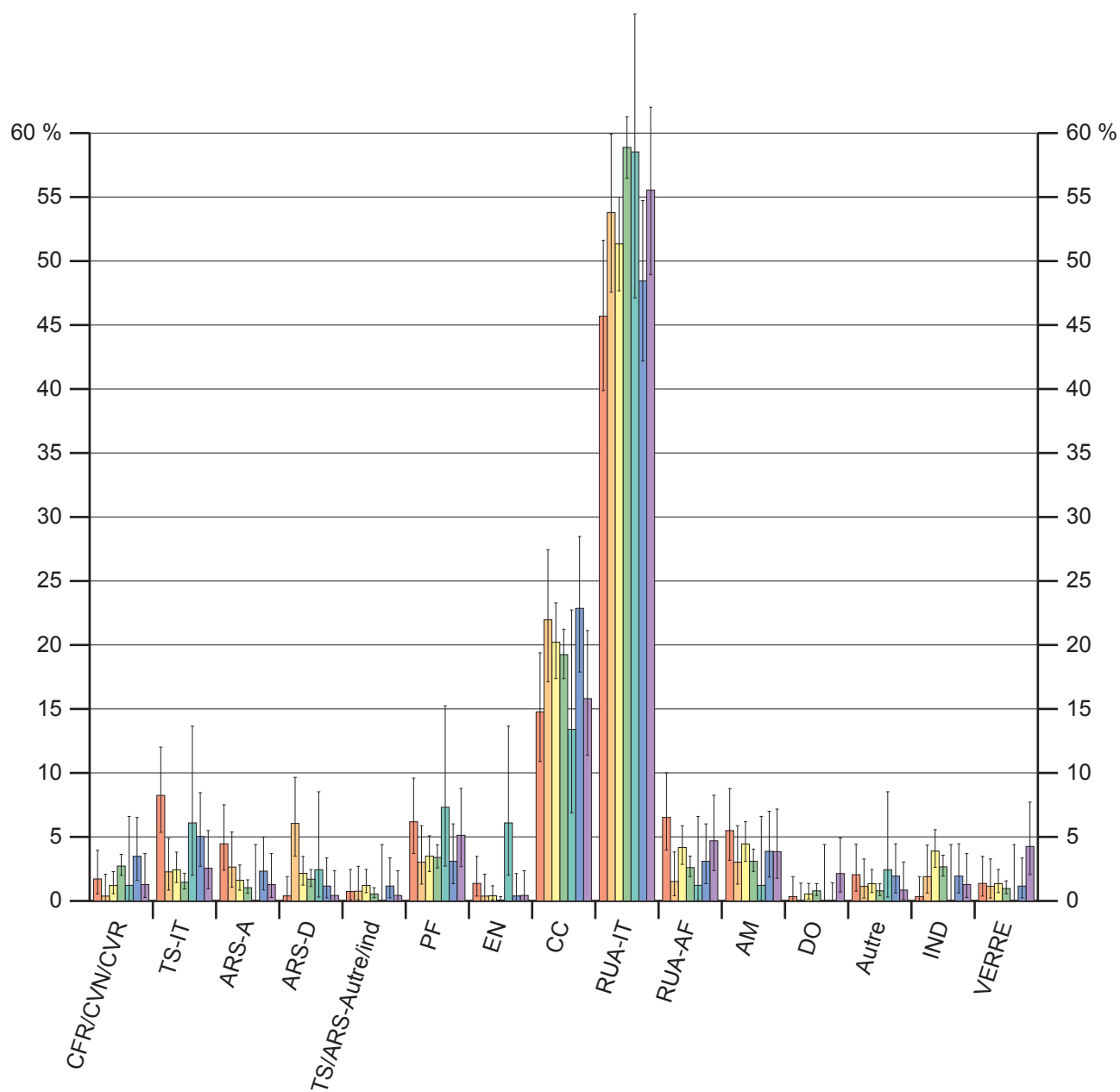

Légende

- H.-S. 6a
- H.-S. 6b
- H.-S. 6c1
- H.-S. 6c2
- H.-S. 6c3
- H.-S. 6c-10
- H.-S. 6c-12

Céramique de l'horizon-site 6 par catégorie avec intervalle de confiance à 95 %.

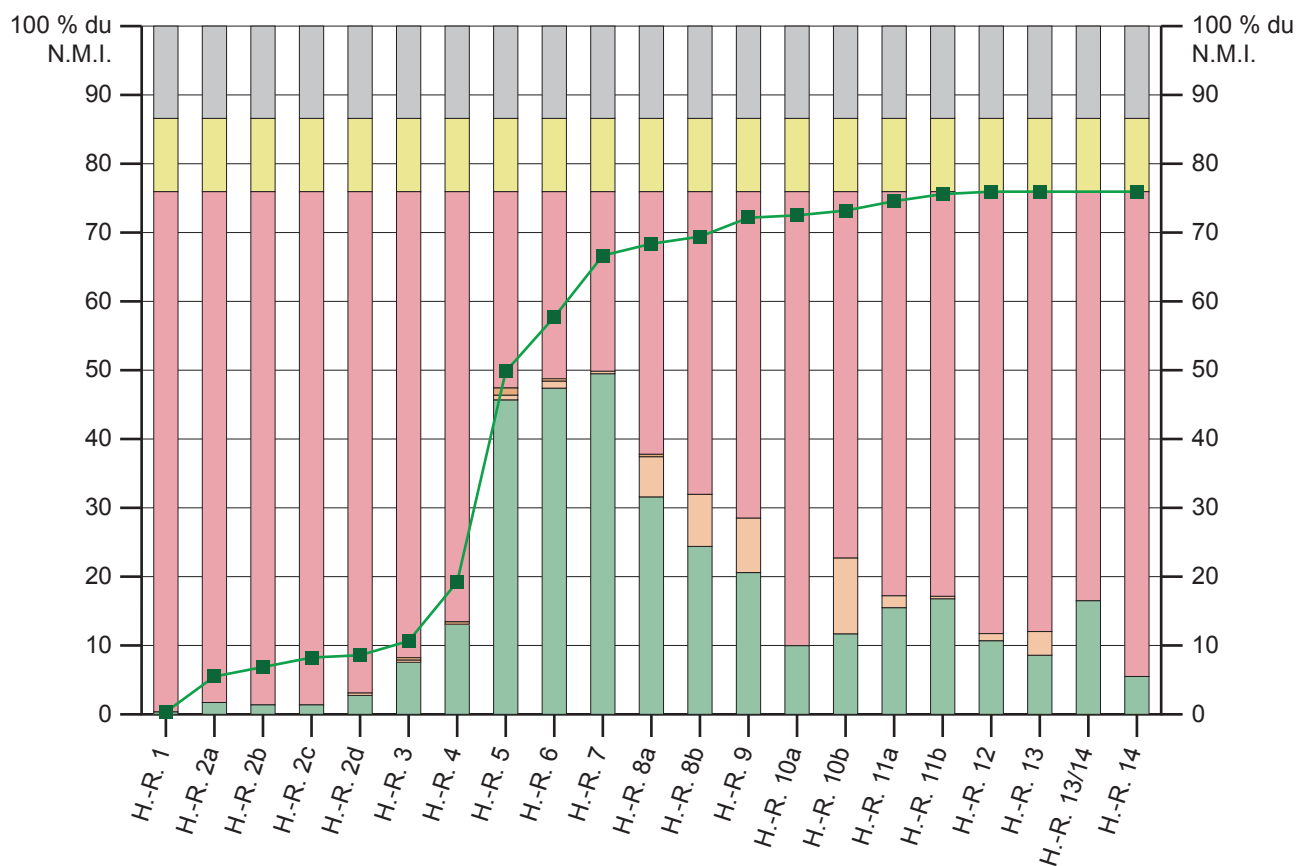

Légende

- Types considérés comme en phase dans l'horizon régional
- Types considérés comme probablement ou certainement résiduels dans l'horizon régional
- Types considérés comme probablement ou certainement intrusifs dans l'horizon régional
- Types absents de l'horizon régional
- Types absents de tout horizon régional
- Type indéterminé
- Mobilier de l'horizon-site dont les types sont déjà apparus dans les horizons régionaux

Mobilier de l'horizon-site 6a comparé aux horizons régionaux sur base des types communs (en pourcentage du N.M.I. dans l'horizon-site).

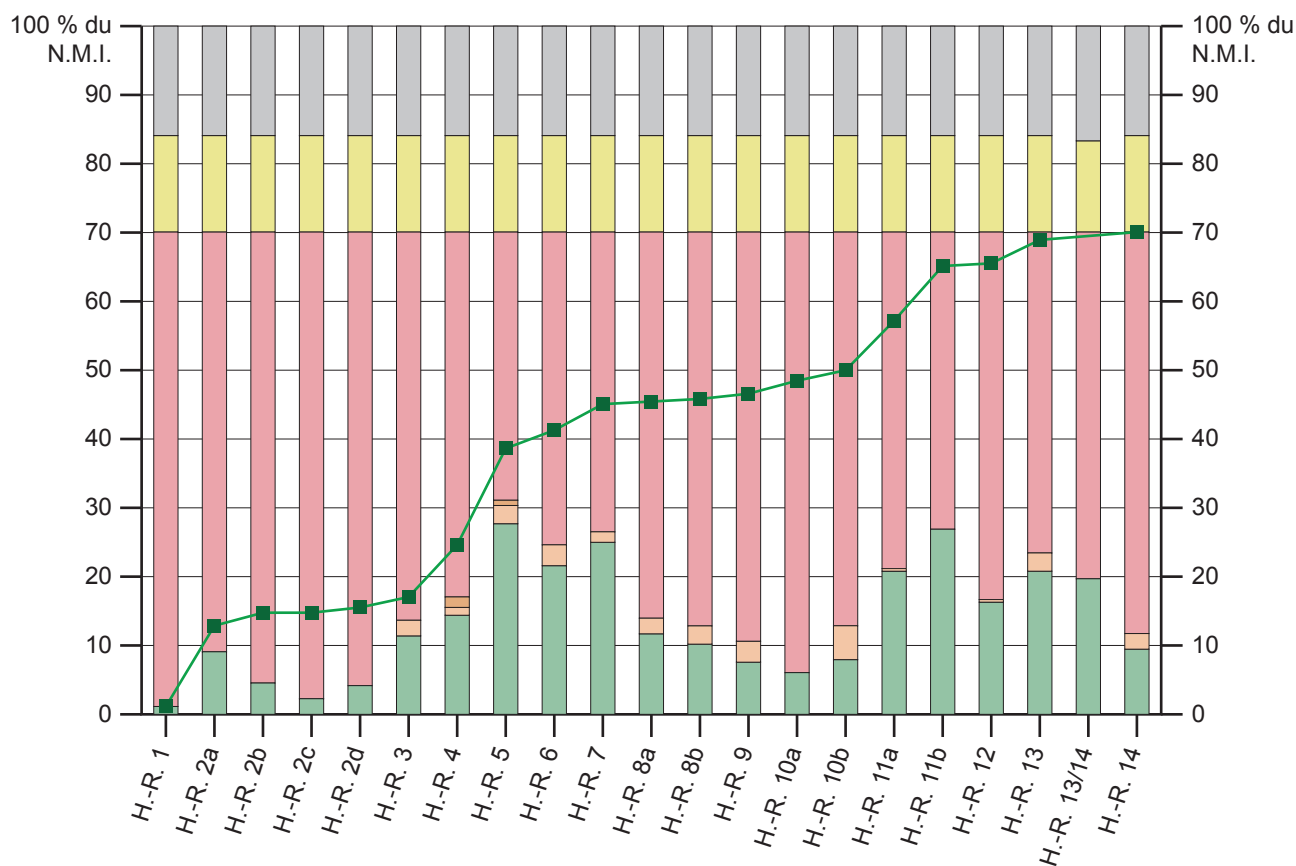

Légende

- Types considérés comme en phase dans l'horizon régional
- Types considérés comme probablement ou certainement résiduels dans l'horizon régional
- Types considérés comme probablement ou certainement intrusifs dans l'horizon régional
- Types absents de l'horizon régional
- Types absents de tout horizon régional
- Type indéterminé
- Mobilier de l'horizon-site dont les types sont déjà apparus dans les horizons régionaux

Mobilier de l'horizon-site 6b comparé aux horizons régionaux sur base des types communs (en pourcentage du N.M.I. dans l'horizon-site).

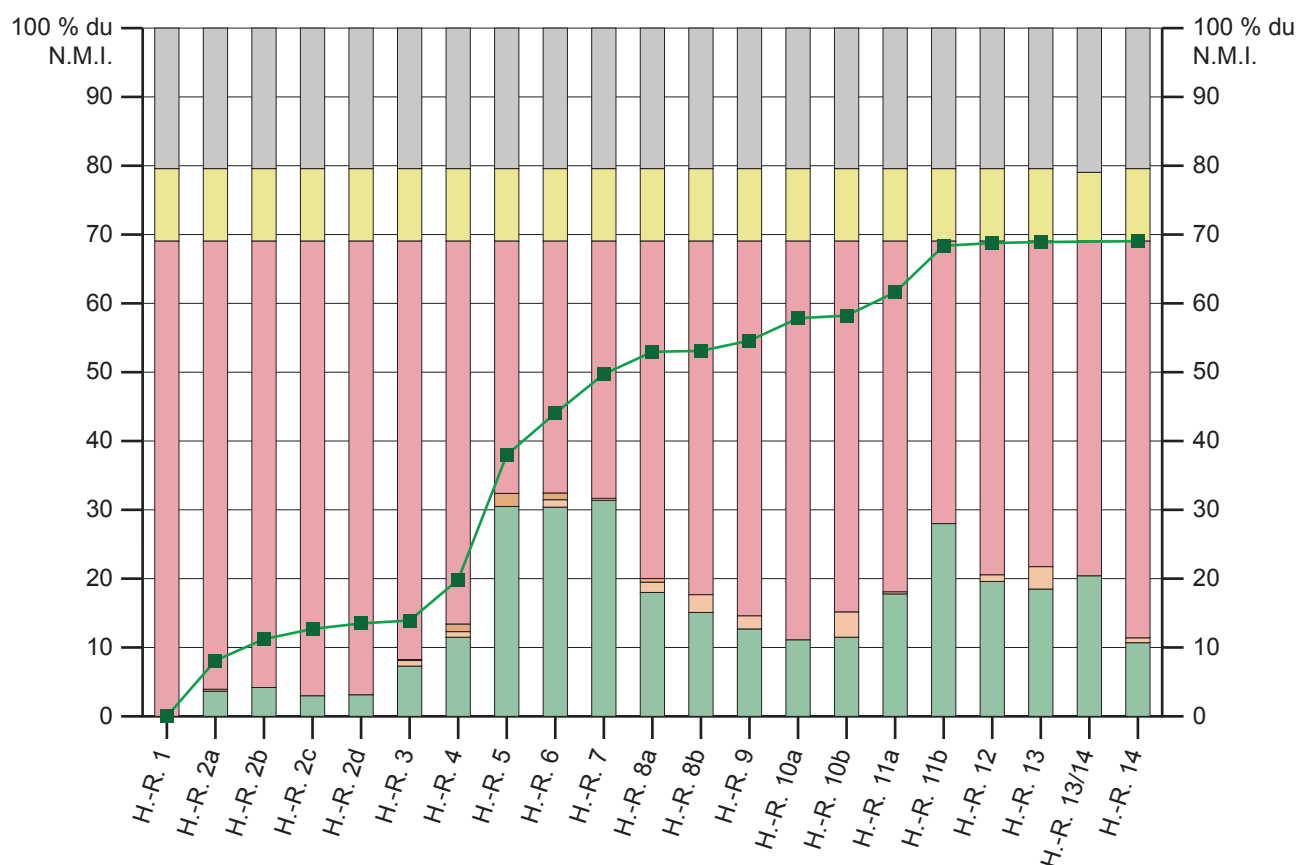

Légende

- Types considérés comme en phase dans l'horizon régional
- Types considérés comme probablement ou certainement résiduels dans l'horizon régional
- Types considérés comme probablement ou certainement intrusifs dans l'horizon régional
- Types absents de l'horizon régional
- Types absents de tout horizon régional
- Type indéterminé
- Mobilier de l'horizon-site dont les types sont déjà apparus dans les horizons régionaux

Mobilier de l'horizon-site 6c1 comparé aux horizons régionaux sur base des types communs (en pourcentage du N.M.I. dans l'horizon-site).

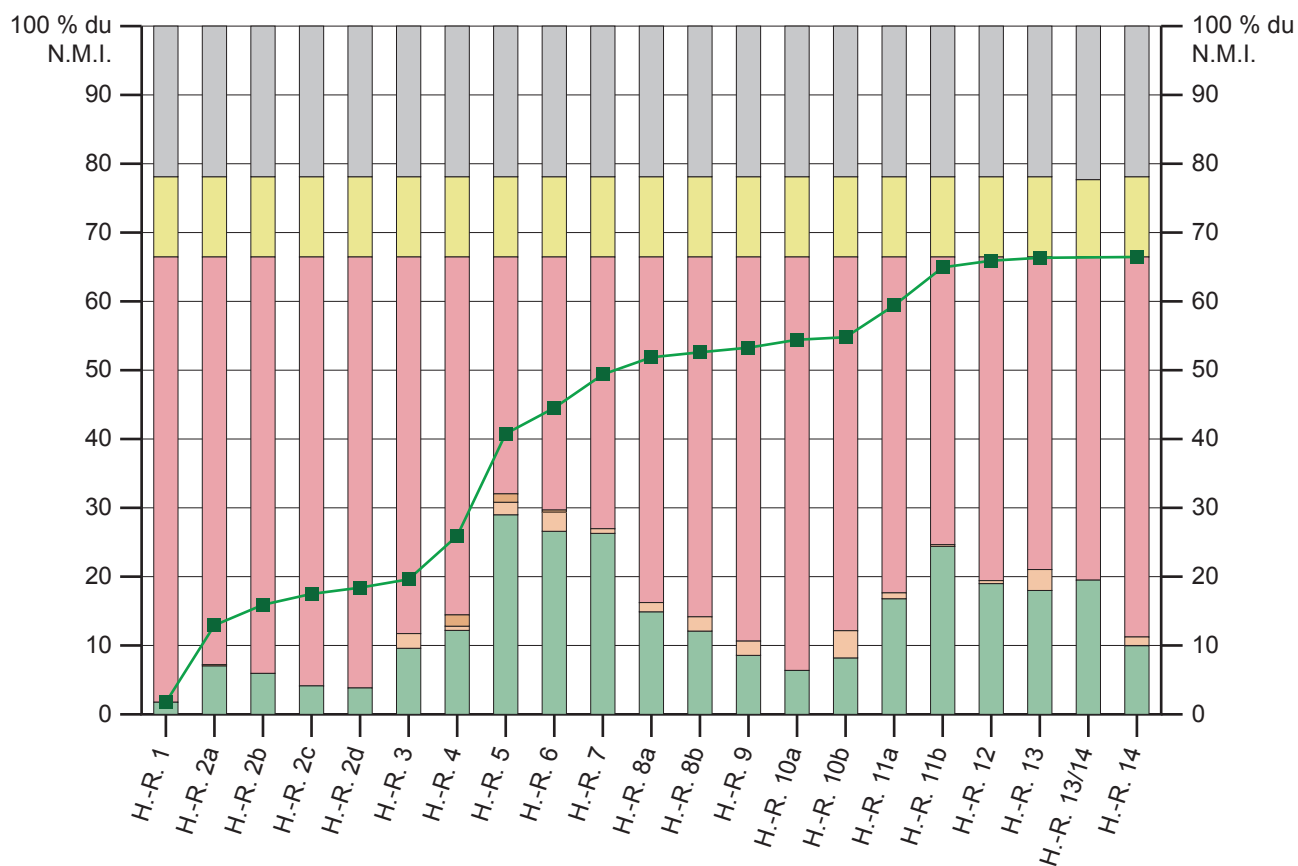

Légende

- Types considérés comme en phase dans l'horizon régional
- Types considérés comme probablement ou certainement résiduels dans l'horizon régional
- Types considérés comme probablement ou certainement intrusifs dans l'horizon régional
- Types absents de l'horizon régional
- Types absents de tout horizon régional
- Type indéterminé
- Mobilier de l'horizon-site dont les types sont déjà apparus dans les horizons régionaux

Mobilier de l'horizon-site 6c2 comparé aux horizons régionaux sur base des types communs (en pourcentage du N.M.I. dans l'horizon-site).

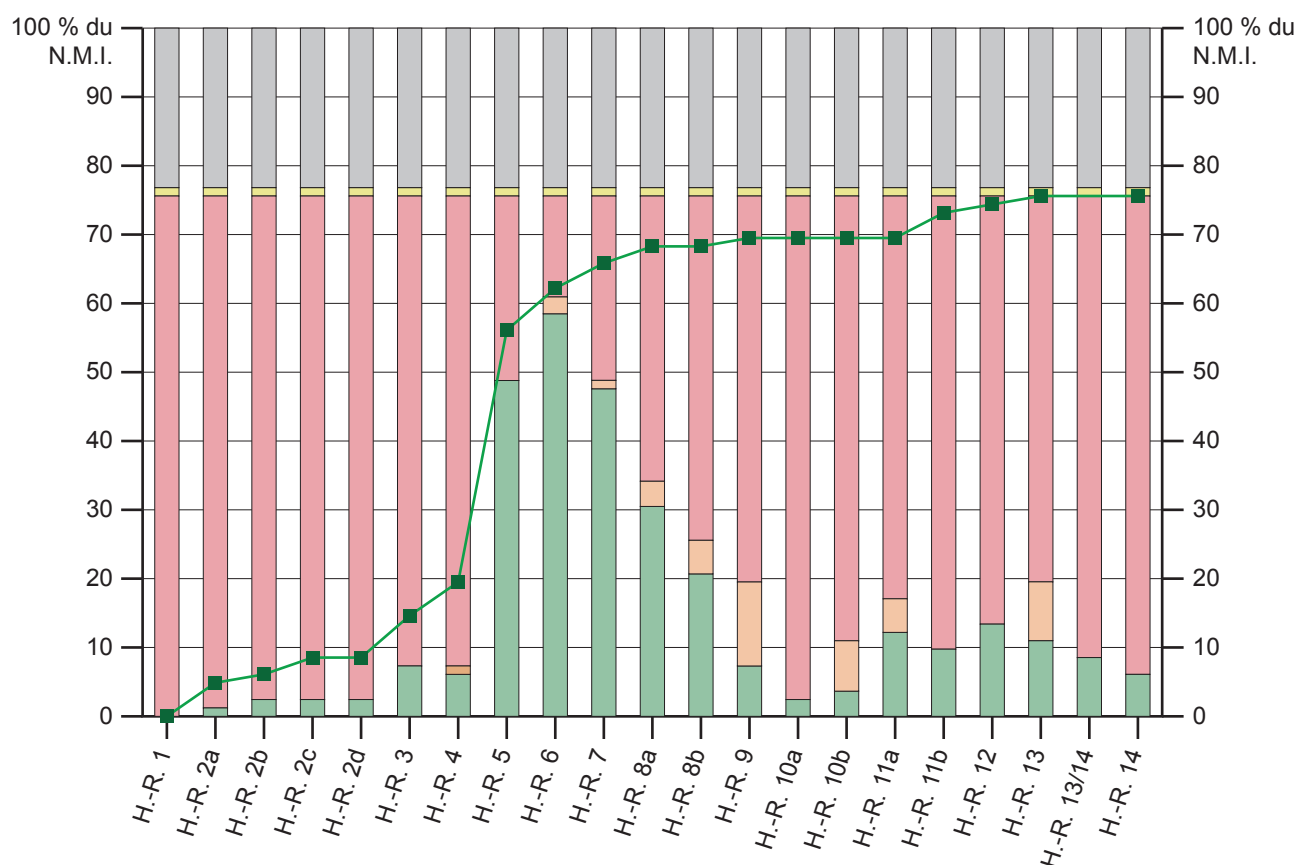

Légende

- Types considérés comme en phase dans l'horizon régional
- Types considérés comme probablement ou certainement résiduels dans l'horizon régional
- Types considérés comme probablement ou certainement intrusifs dans l'horizon régional
- Types absents de l'horizon régional
- Types absents de tout horizon régional
- Type indéterminé
- Mobilier de l'horizon-site dont les types sont déjà apparus dans les horizons régionaux

Mobilier de l'horizon-site 6c3 comparé aux horizons régionaux sur base des types communs (en pourcentage du N.M.I. dans l'horizon-site).

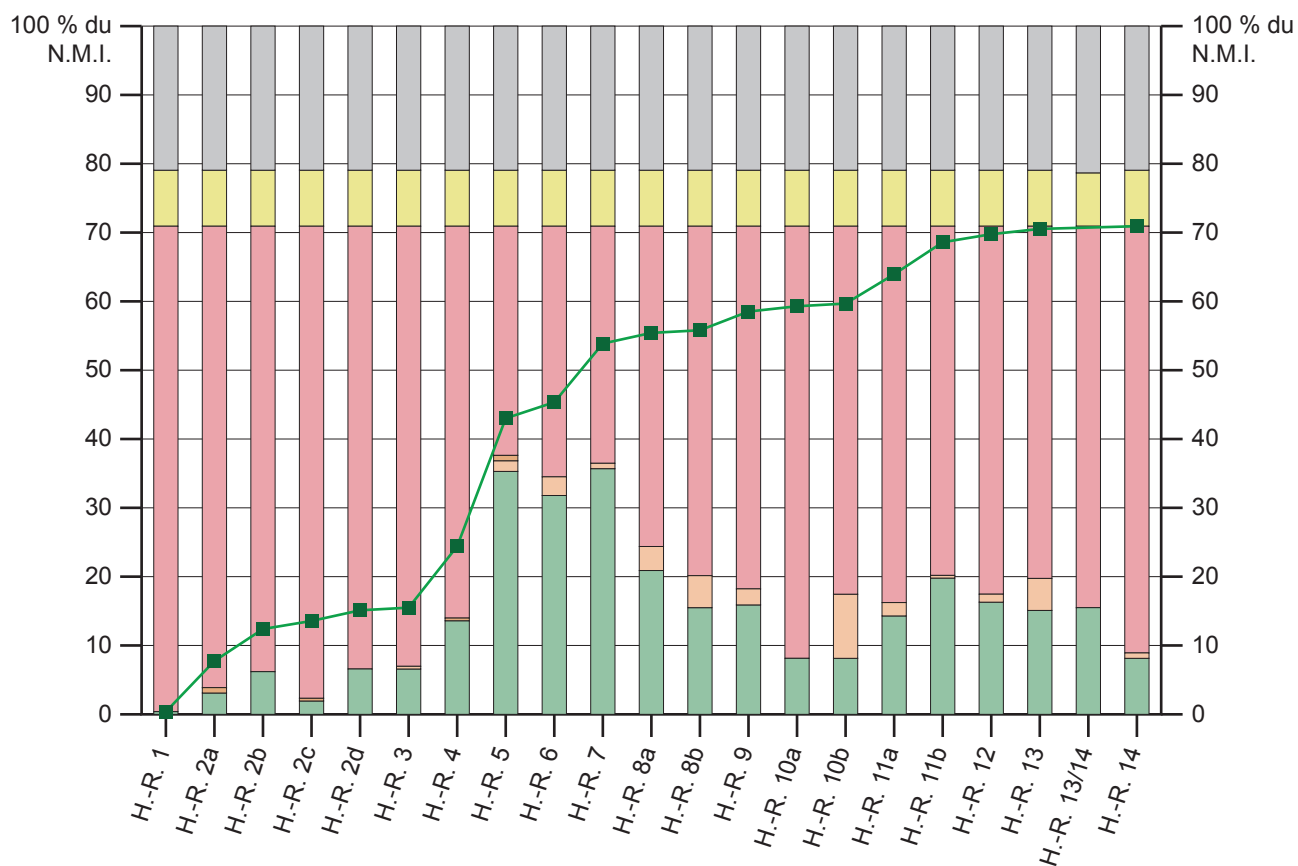

Légende

- Types considérés comme en phase dans l'horizon régional
- Types considérés comme probablement ou certainement résiduels dans l'horizon régional
- Types considérés comme probablement ou certainement intrusifs dans l'horizon régional
- Types absents de l'horizon régional
- Types absents de tout horizon régional
- Type indéterminé
- Mobilier de l'horizon-site dont les types sont déjà apparus dans les horizons régionaux

Mobilier de l'horizon-site 6c-10 comparé aux horizons régionaux sur base des types communs (en pourcentage du N.M.I. dans l'horizon-site).

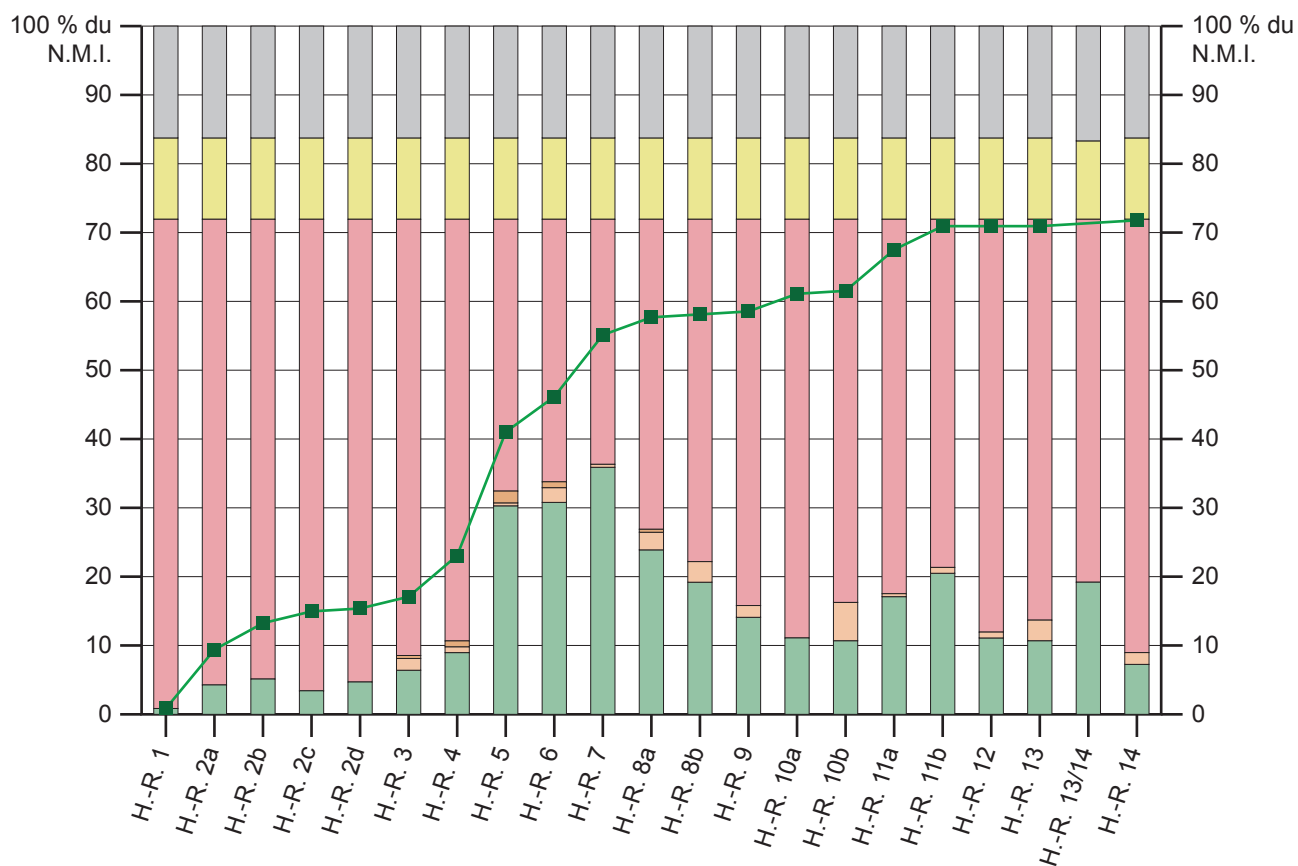

Légende

- Types considérés comme en phase dans l'horizon régional
- Types considérés comme probablement ou certainement résiduels dans l'horizon régional
- Types considérés comme probablement ou certainement intrusifs dans l'horizon régional
- Types absents de l'horizon régional
- Types absents de tout horizon régional
- Type indéterminé
- Mobilier de l'horizon-site dont les types sont déjà apparus dans les horizons régionaux

Mobilier de l'horizon-site 6c-12 comparé aux horizons régionaux sur base des types communs (en pourcentage du N.M.I. dans l'horizon-site).



1648

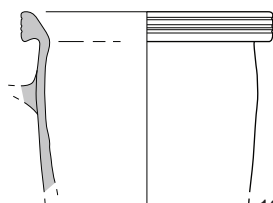

1649



1650



1651



1652

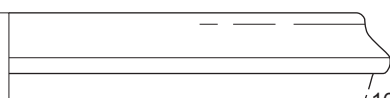

1653



1654

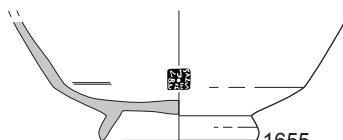

1655



1656



1657

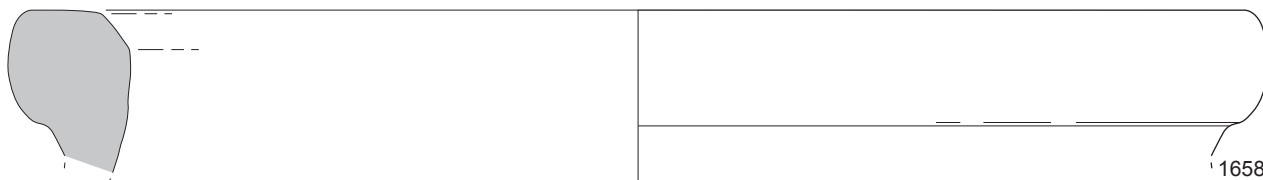

1658



Vaisselle des couches et structures sans horizon-site. Phase 4, US 60020.4, cat. 1648 : AM-Or. Phase 6, US 10001, cat. 1649 : CC. US 10500, cat. 1650 : CVN ; 1651 : CC. US 18500, cat. 1652 : CC. US 31001, cat. 1653-1654 : CC. US 36005, cat. 1655 : TS-It. US 38002, cat. 1656 : TS-It. US 42600, cat. 1657 : TS-It ; 1658 : DO. Échelle 1/3.

Planche 310

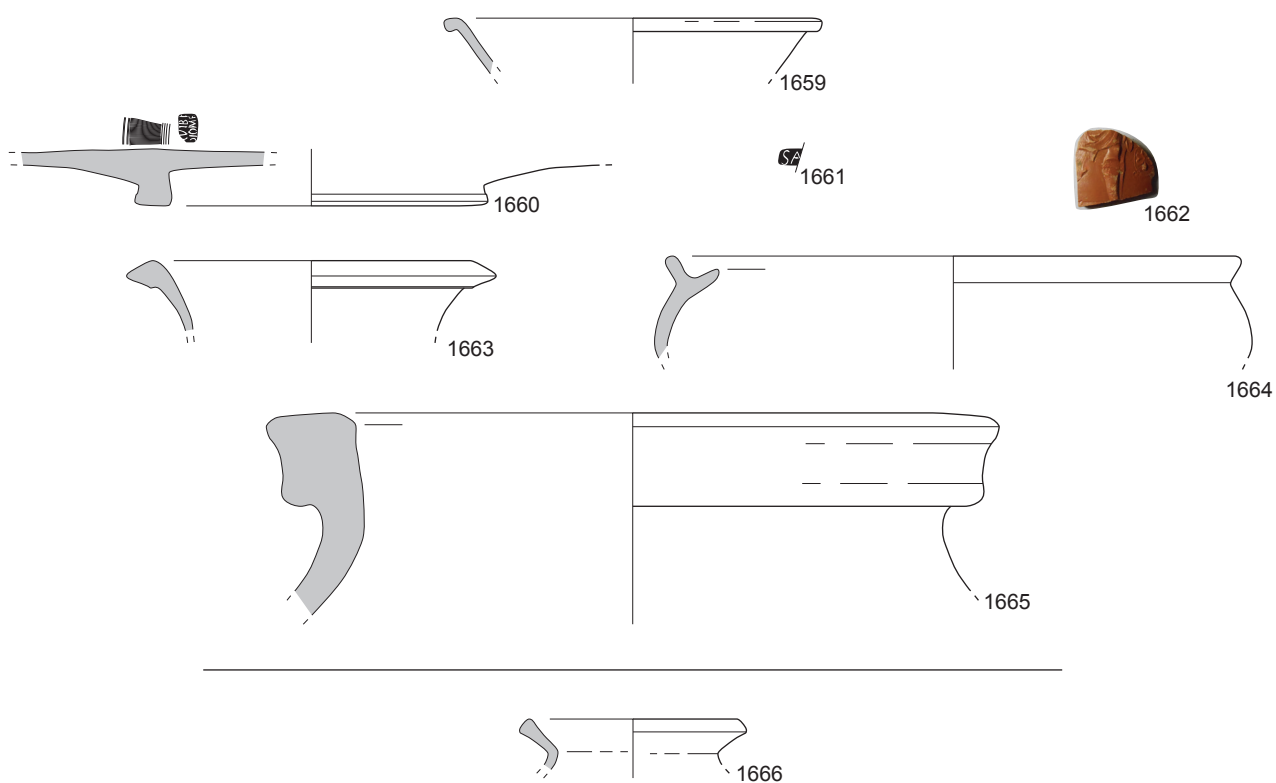

0 5

Vaisselle des couches et structures sans horizon-site. Phase 6, US 44300, cat. 1659 : CVN ? ; 1660-1662 : TS-It ; 1663 : CC ; 1664 : RUA-IT ; 1665 : DO. US 60064.1, cat. 1666 : CVN. Échelle 1/3.

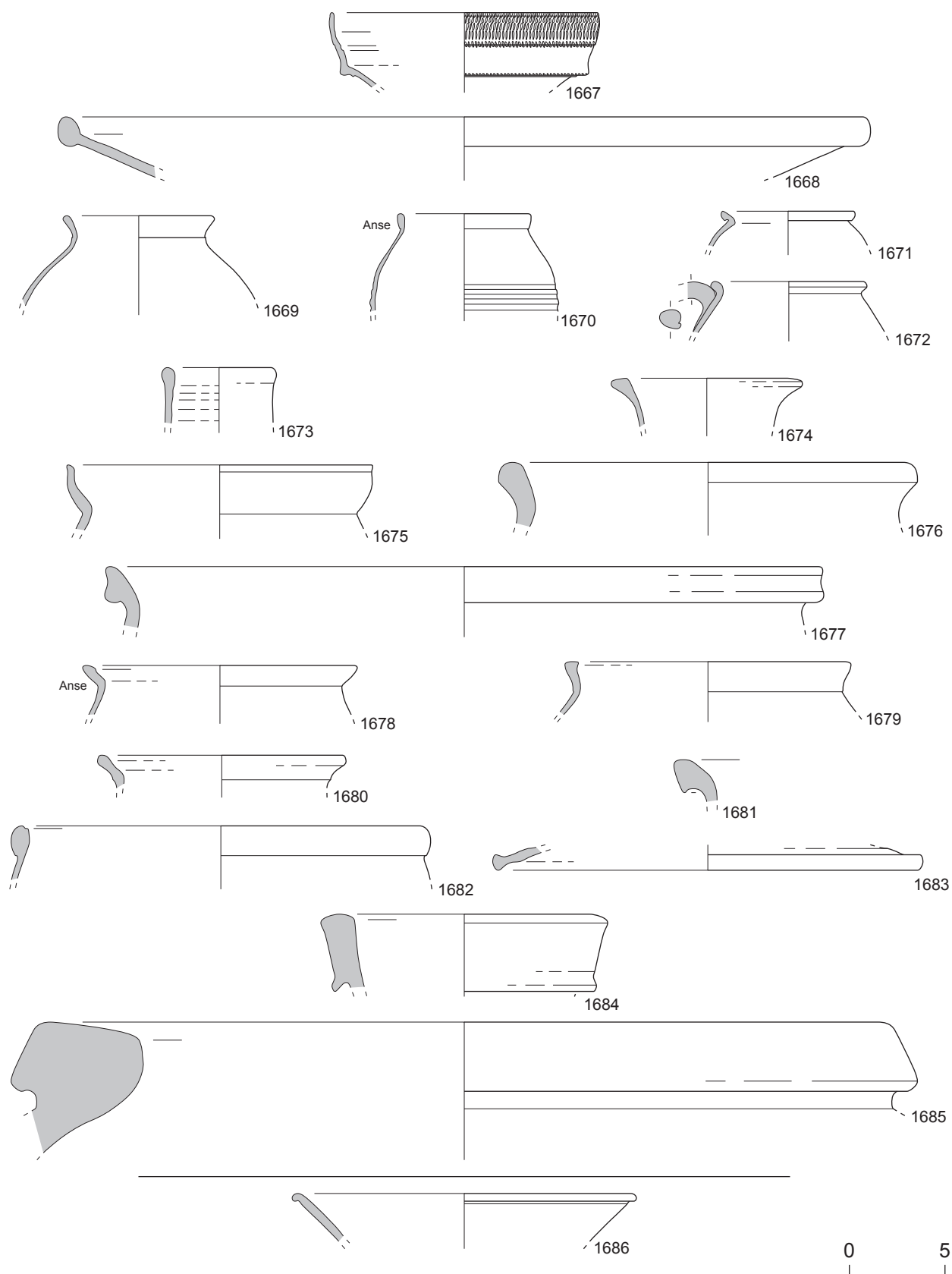

Vaisselle des couches et structures sans horizon-site. Phase 9, US 28300, cat. 1667 : TS-It ; 1668 : ARS ; 1669-1672 : PF ; 1673-1674 : CC ; 1675-1683 : RUA-IT ; 1684 : AM-Afr ; 1685 : DO. US 48300/48400, cat. 1686 : TS-It. Échelle 1/3.

Planche 312

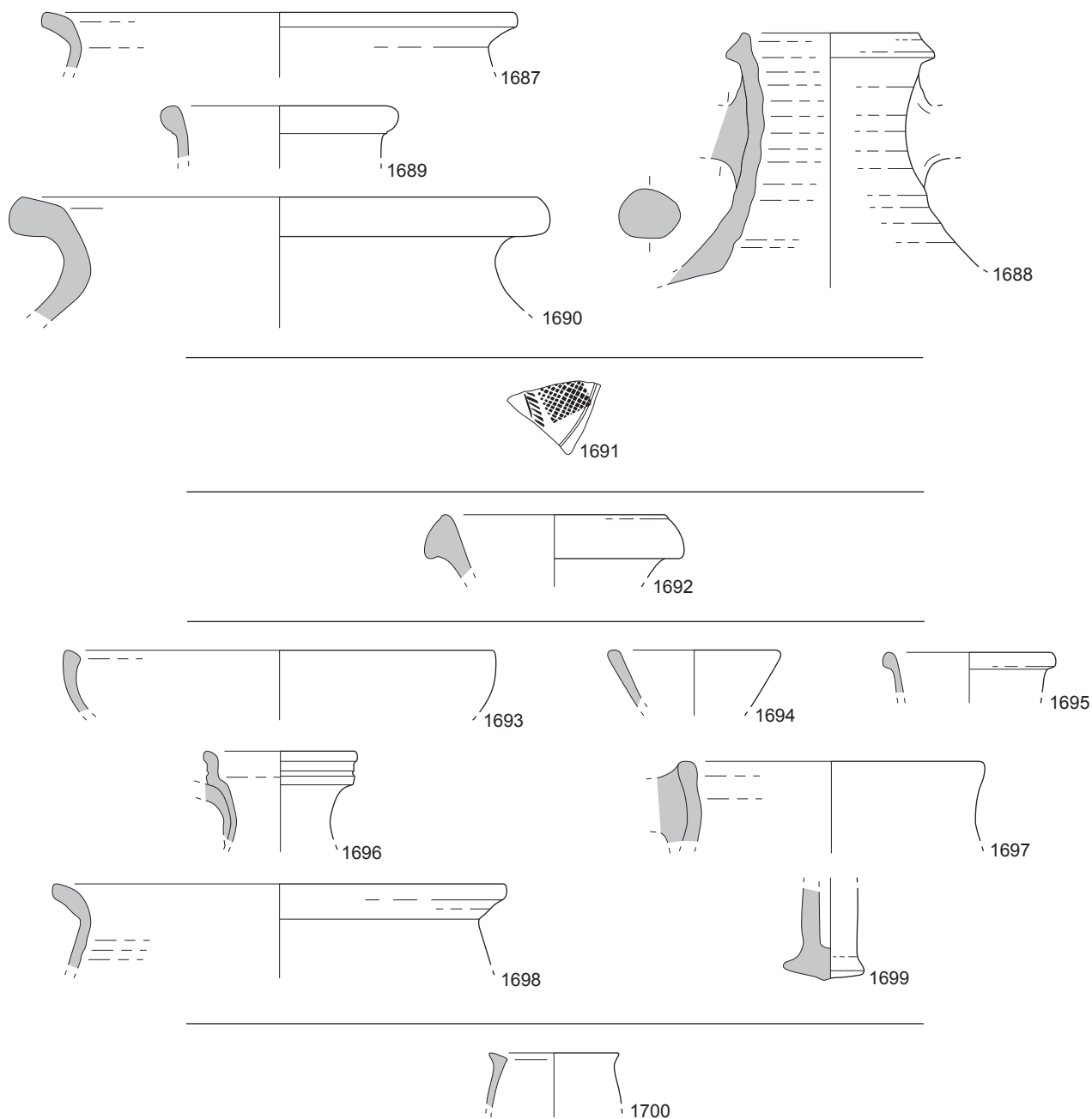

0 5

Vaisselle des couches et structures sans horizon-site. Phase 9, US 49500, cat. 1687 : RUA-IT ; 1688 : AM-It ; 1689 : AM-Ind ; 1690 : DO. US 41000, cat. 1691 : ARS. US 41005, cat. 1692 : AM-Afr. US 41006, cat. 1693-1696 : CC ; 1697-1698 : RUA-IT ; 1699 : UNG. US 60070, cat. 1700 : CC. Échelle 1/3.

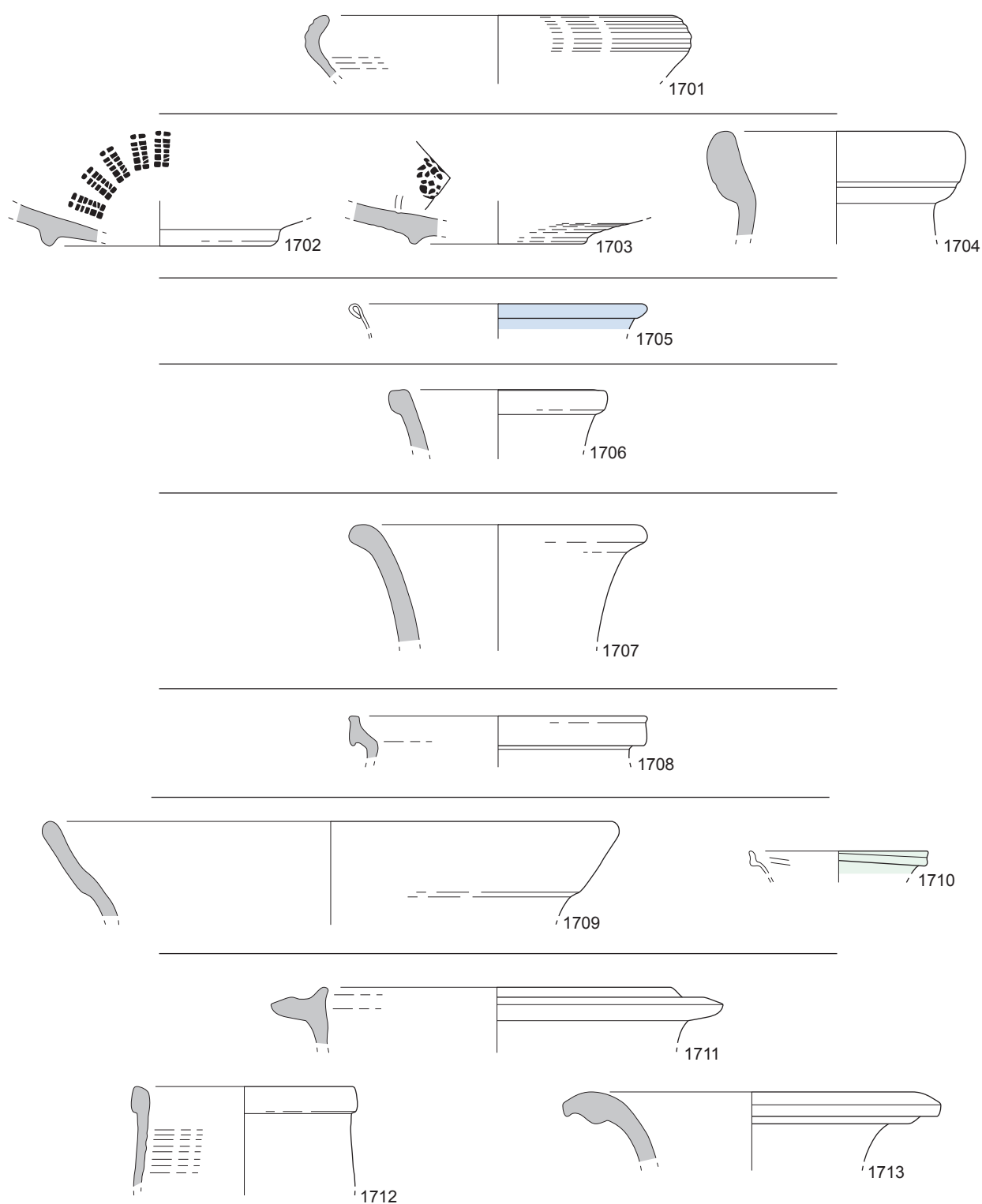

0 5

Vaisselle des couches et structures sans horizon-site. Phase 10, US 60008, cat. 1701 : RUA. US 60015, cat. 1702-1703 : CC-P ; 1704 : AM-Bet. US 60019, cat. 1705 : Verre. US 60025, cat. 1706 : AM-Ind. US 60027, cat. 1707 : IND. US 60028, cat. 1708 : RUA-IT. US 60046, cat. 1709 : CC ; 1710 : Verre. US 60047, cat. 1711-1712 : CC ; 1713 : AM-Afr. Échelle 1/3.

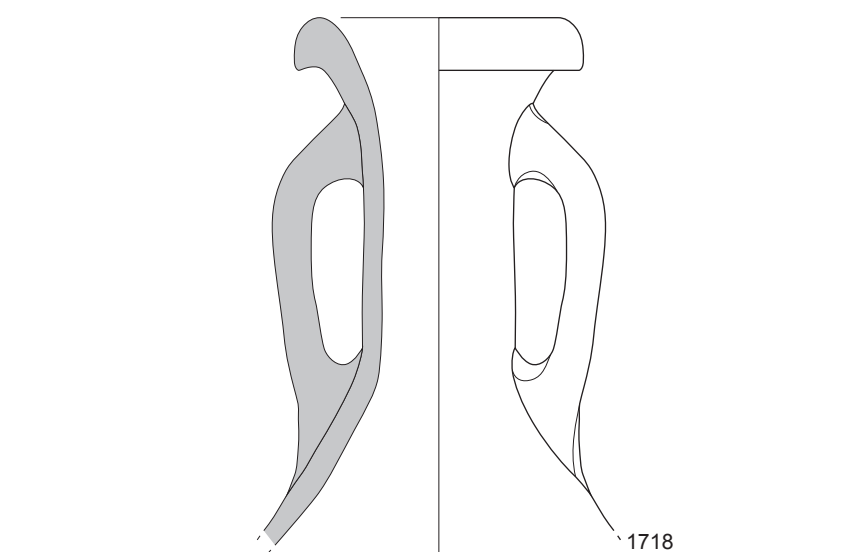
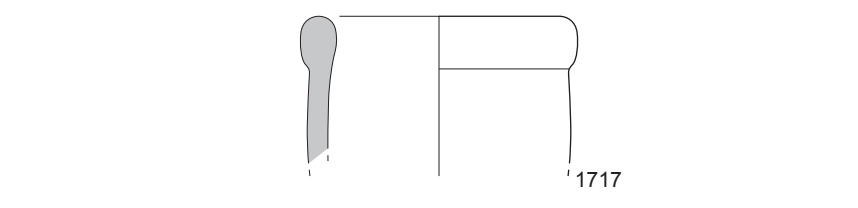
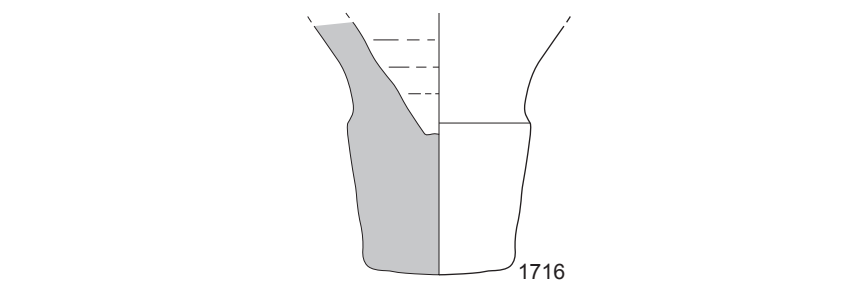
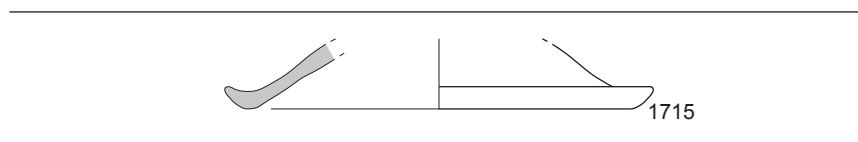
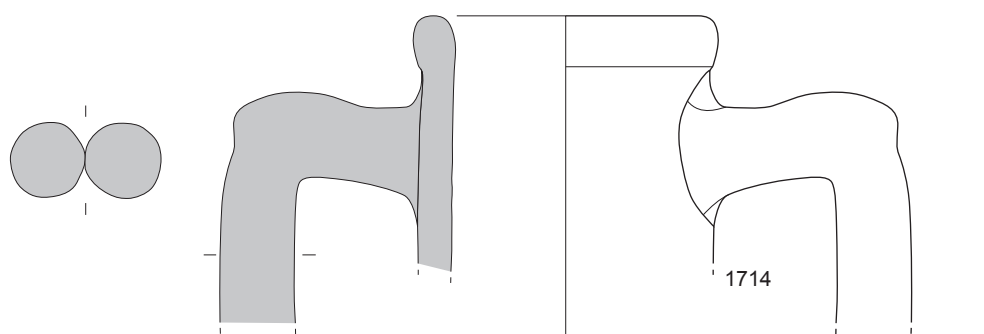

0 5

Vaisselle des couches et structures sans horizon-site. Phase 10, US 63011, cat. 1714 : AM-It. US 60105, cat. 1715 : RUA-IT. US 60108, cat. 1716 : AM-Ind. US 28005, cat. 1717 : AM-Afr. US 60039, cat. 1718 : AM-Afr. Échelle 1/3.

Planche 315

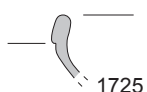
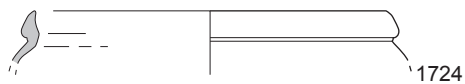
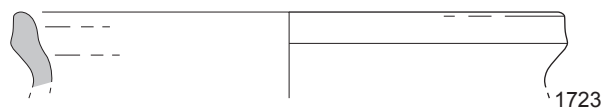
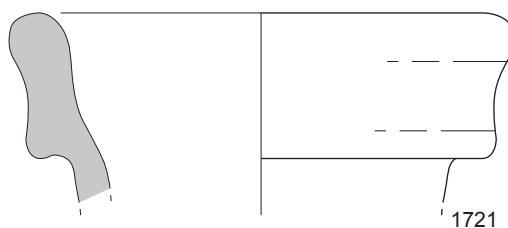
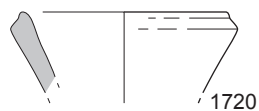
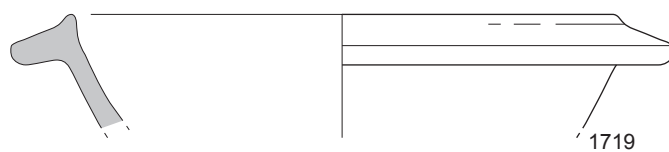

0 5

Vaisselle des couches et structures sans horizon-site. Phase 10, US 60040, cat. 1719 : CC-P. US 60053, cat. 1720 : AM-It. Perturbation ouest du mur entre 28000 et 12000 côté sud, cat. 1721 : AM-It. US 60003, cat. 1722 : Verre. US 60013, cat. 1723-1725 : RUA-IT. US 60600.1, cat. 1726 : RUA-IT. Échelle 1/3.

Planche 316

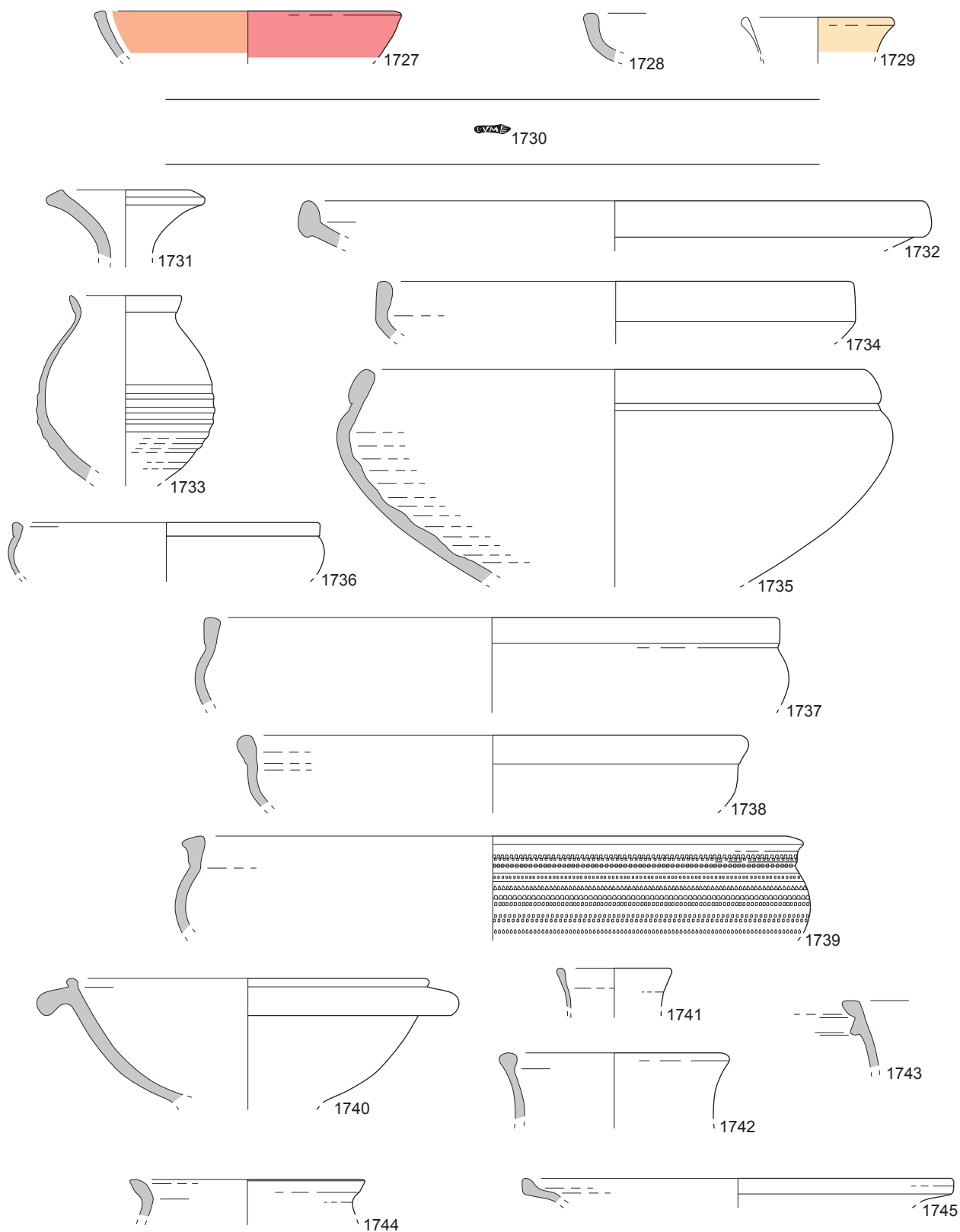

0 5

Vaisselle des couches et structures sans horizon-site. Phase 11, US 60700 (04), cat. 1727-1728 : CC(2) ; 1729 : Verre. US 61500, cat. 1730 : TS-It. US 32300, cat. 1731 : CVN ; 1732 : ARS ; 1733 : PF ; 1734-1743 : CC ; 1744-1745 : RUA-IT. Échelle 1/3.

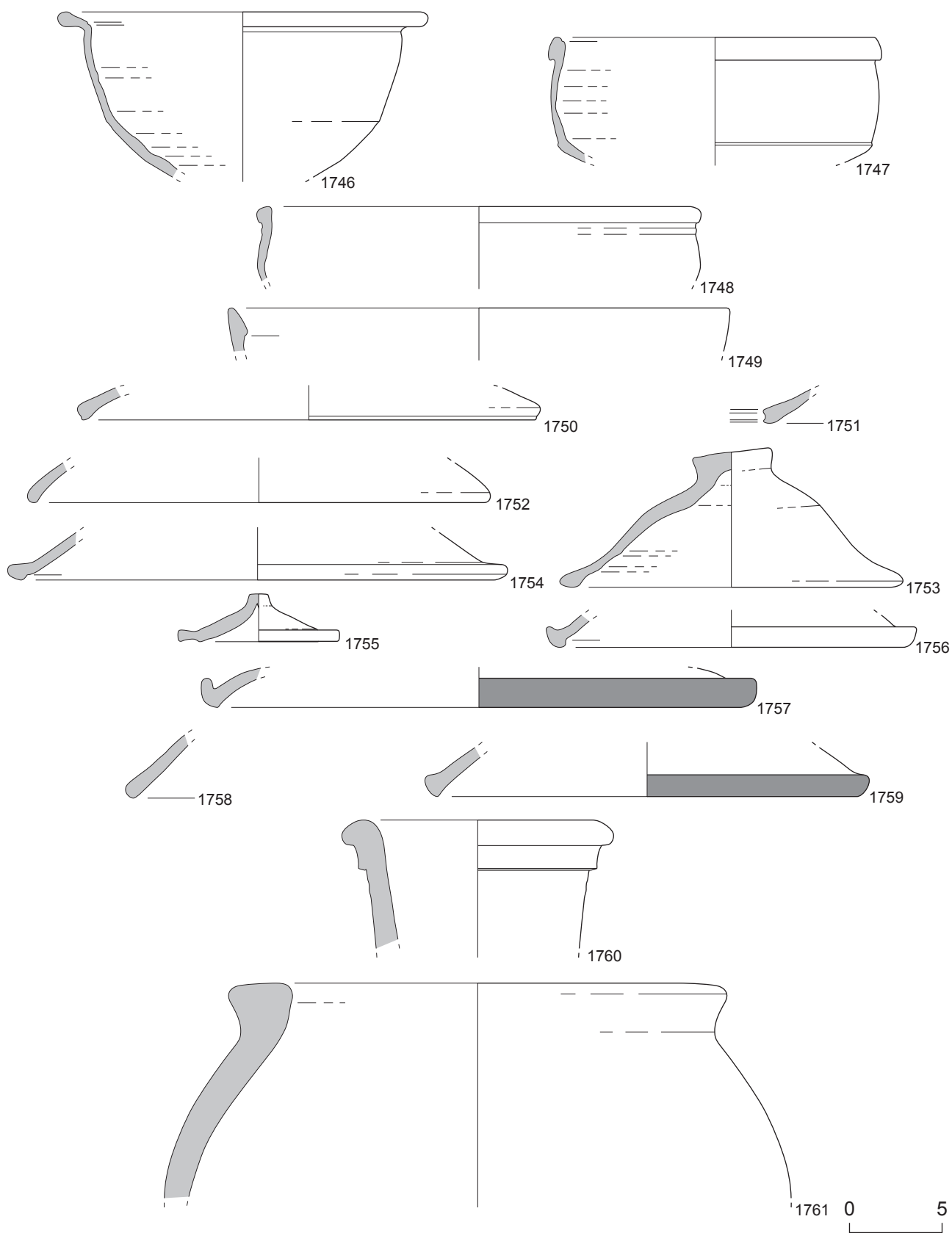

Vaisselle des couches et structures sans horizon-site. Phase 11, US 32300, cat. 1746-1756 : RUA-IT ; 1757-1759 : RUA-AF ; 1760 : AM-Afr ; 1761 : DO. Échelle 1/3.

Planche 318

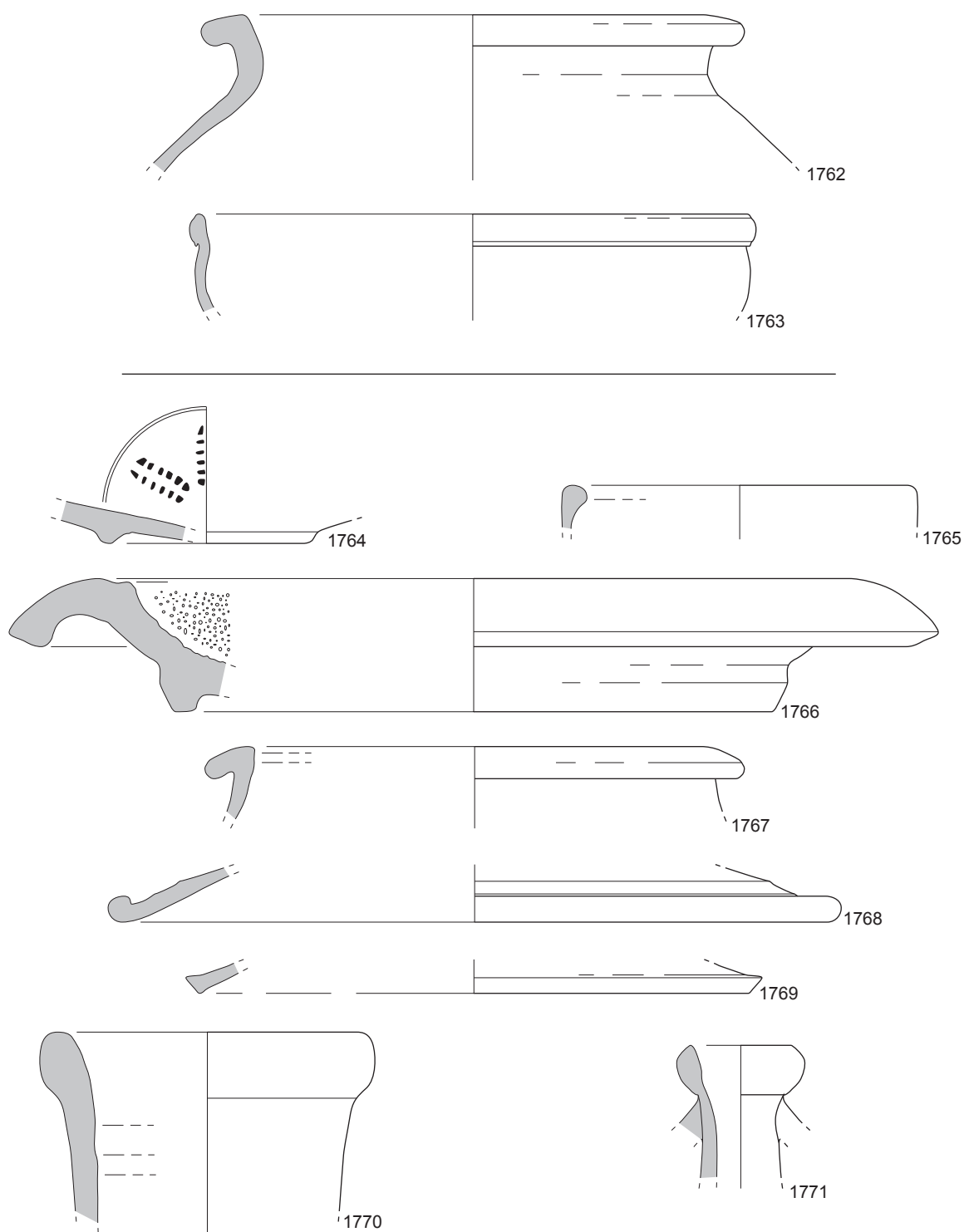

0 5

Vaisselle des couches et structures sans horizon-site. Phase 11, US 32300, cat. 1762 : DO ; 1763 : CC ou RUA. US 33300, cat. 1764-1766 : CC ; 1767-1769 : RUA-IT ; 1770 : AM-It ; 1771 : AM-Afr. Échelle 1/3.

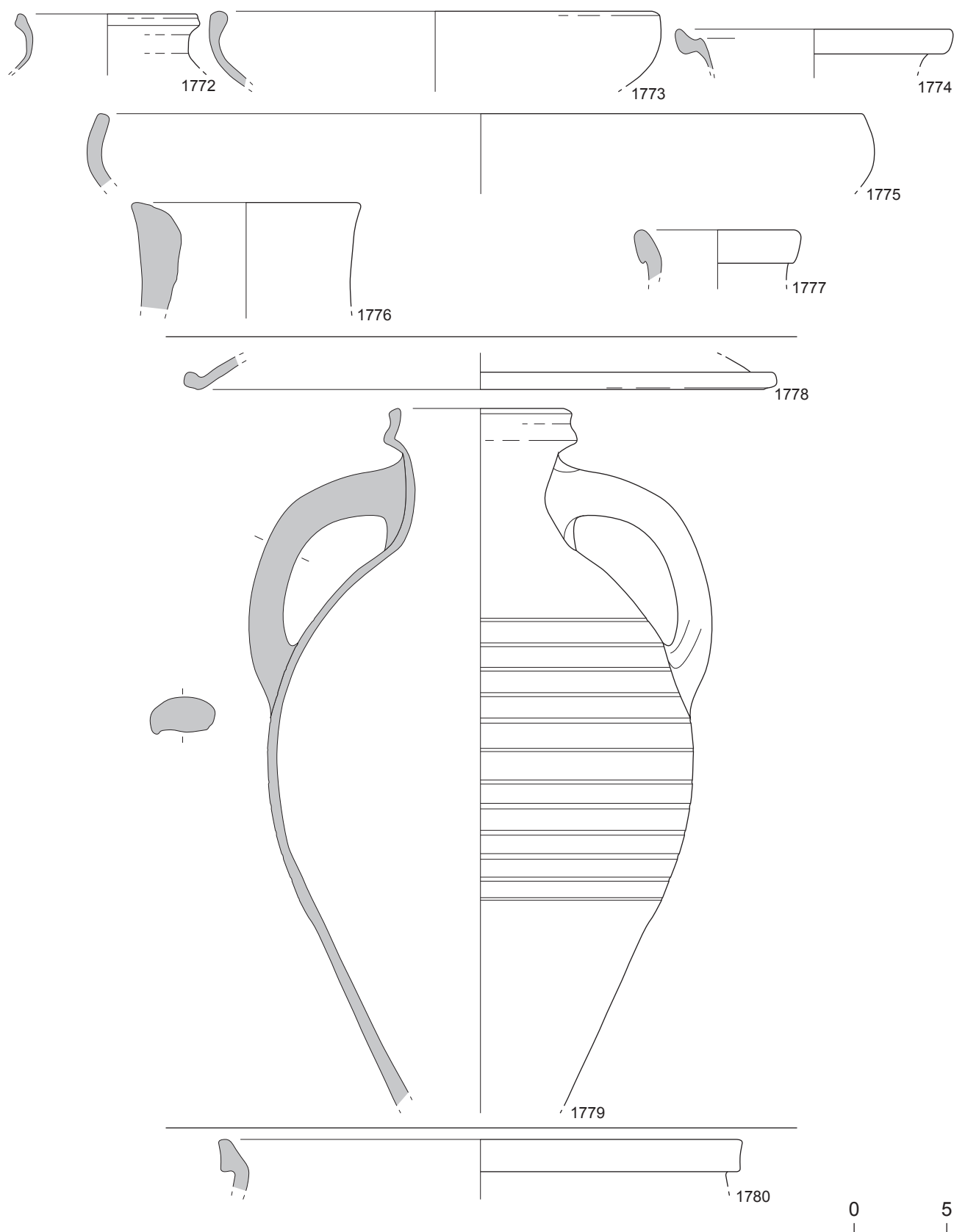

Vaisselle des couches et structures sans horizon-site. Phase 11, US 49400, cat. 1772 : PF ; 1773-1774 : CC ; 1775 : RUA-AF ; 1776-1777 : AM-Afr. US 55005, cat. 1778 : RUA-IT ; 1779 : CC ou AM-It. US 55500, cat. 1780 : RUA-IT. Échelle 1/3.

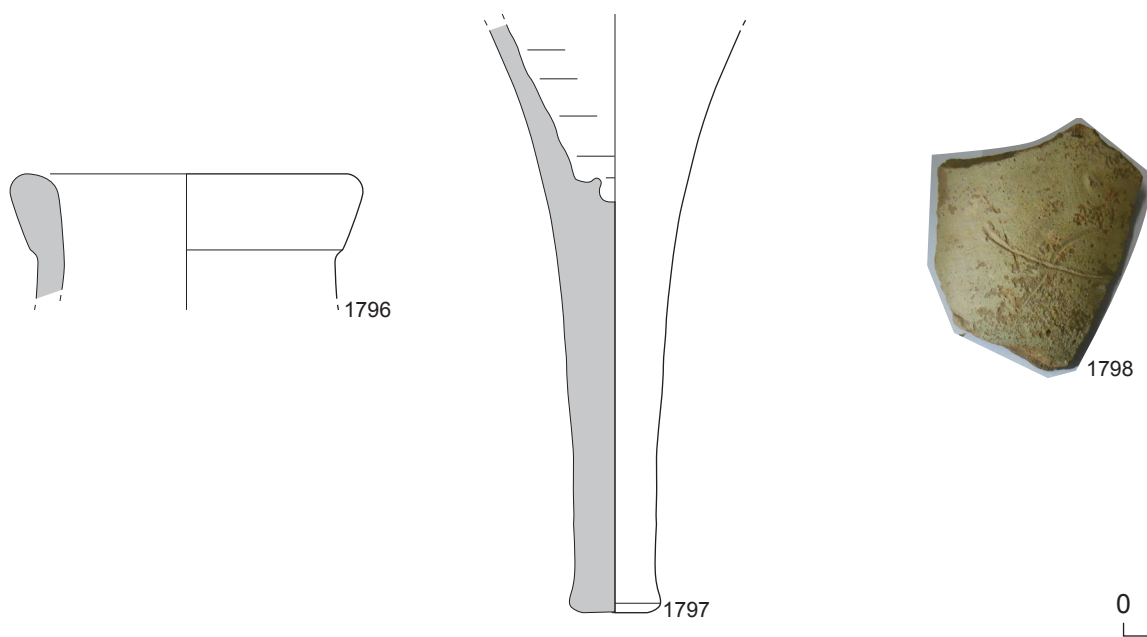
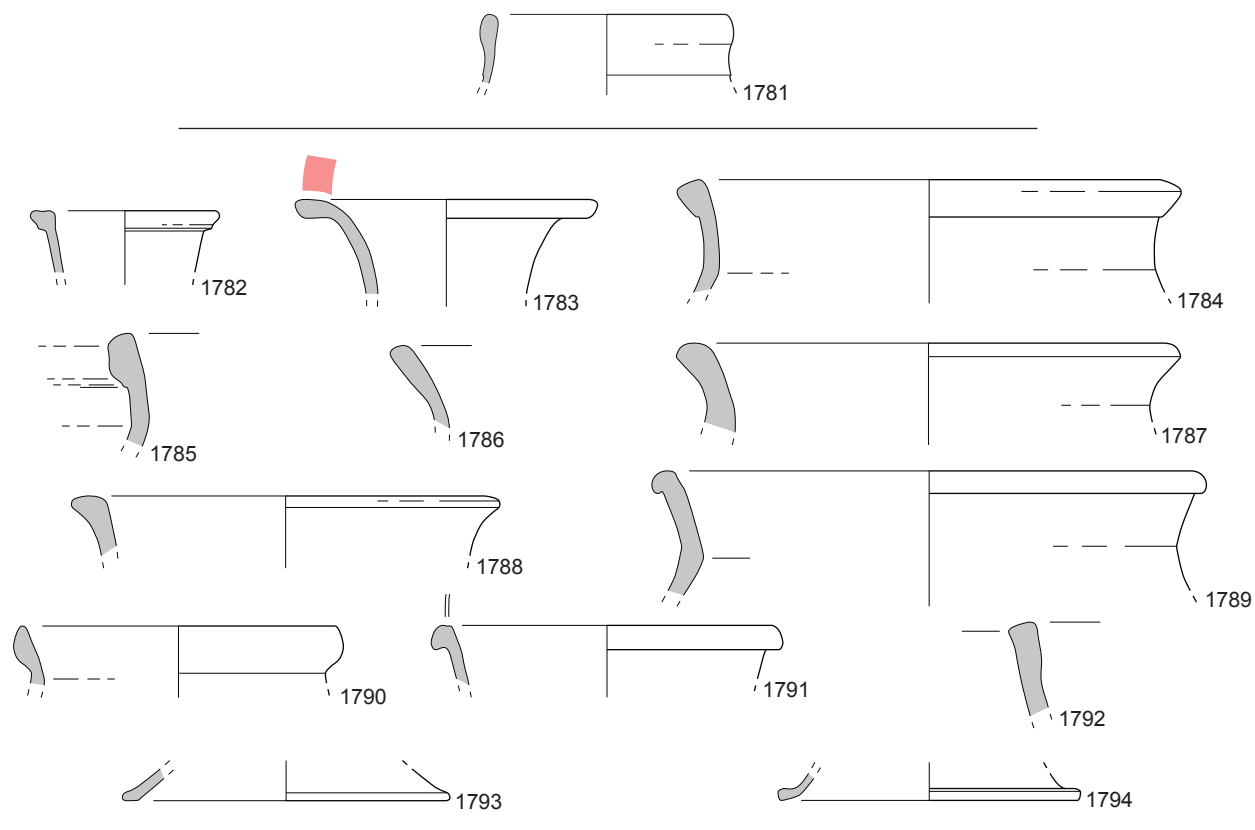

Vaisselle des couches et structures sans horizon-site. Phase 12, US 59022, cat. 1781 : CC ou RUA. US 13002 est, cat. 1782-1783 : CC(2) ; 1784-1794 : RUA-IT. US 43005, cat. 1795 : TS-It. US 43400, cat. 1796-1797 : AM-Afr ; 1798 : AM-Ind. Échelle 1/3.

Planche 321

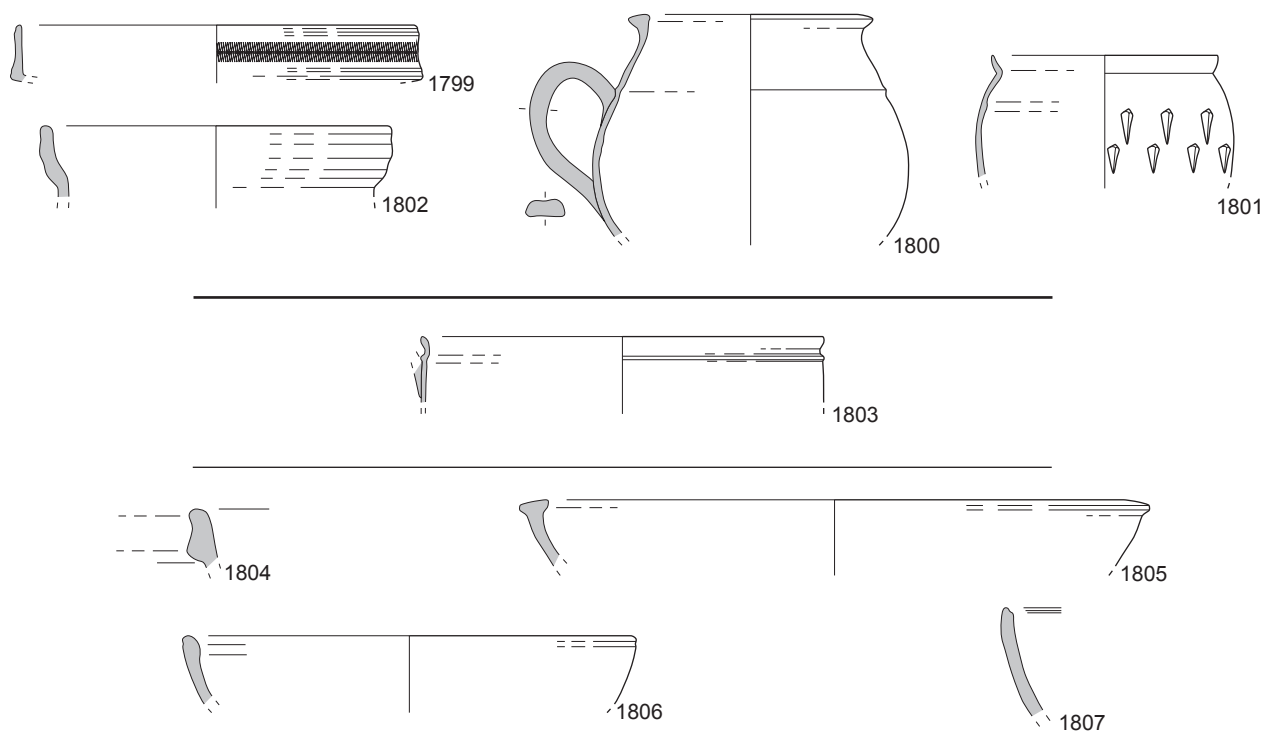

0 5

Vaisselle des couches et structures sans horizon-site. Phase 12, US 68002, cat. 1799 : TS-It ; 1800-1801 : PF ; 1802 : RUA-IT. Phase 13, US 67400, cat. 1803 : PF. US 45400, cat. 1804-1807 : RUA-IT. Échelle 1/3.

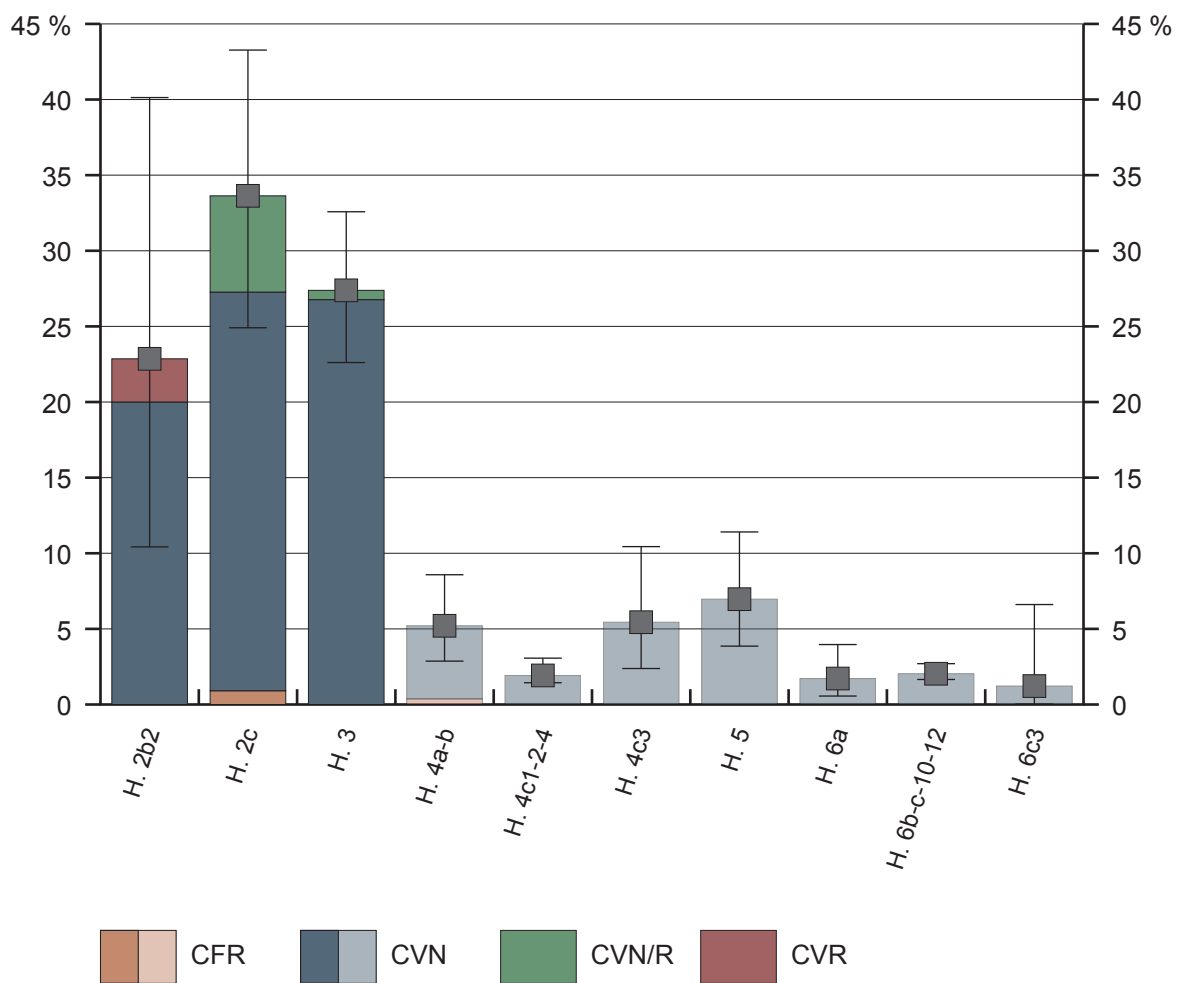

Proportion de CFR, CVN, CVN/R et CVR dans les différents horizons-sites avec intervalle de confiance à 95 % (en clair : catégorie résiduelle).

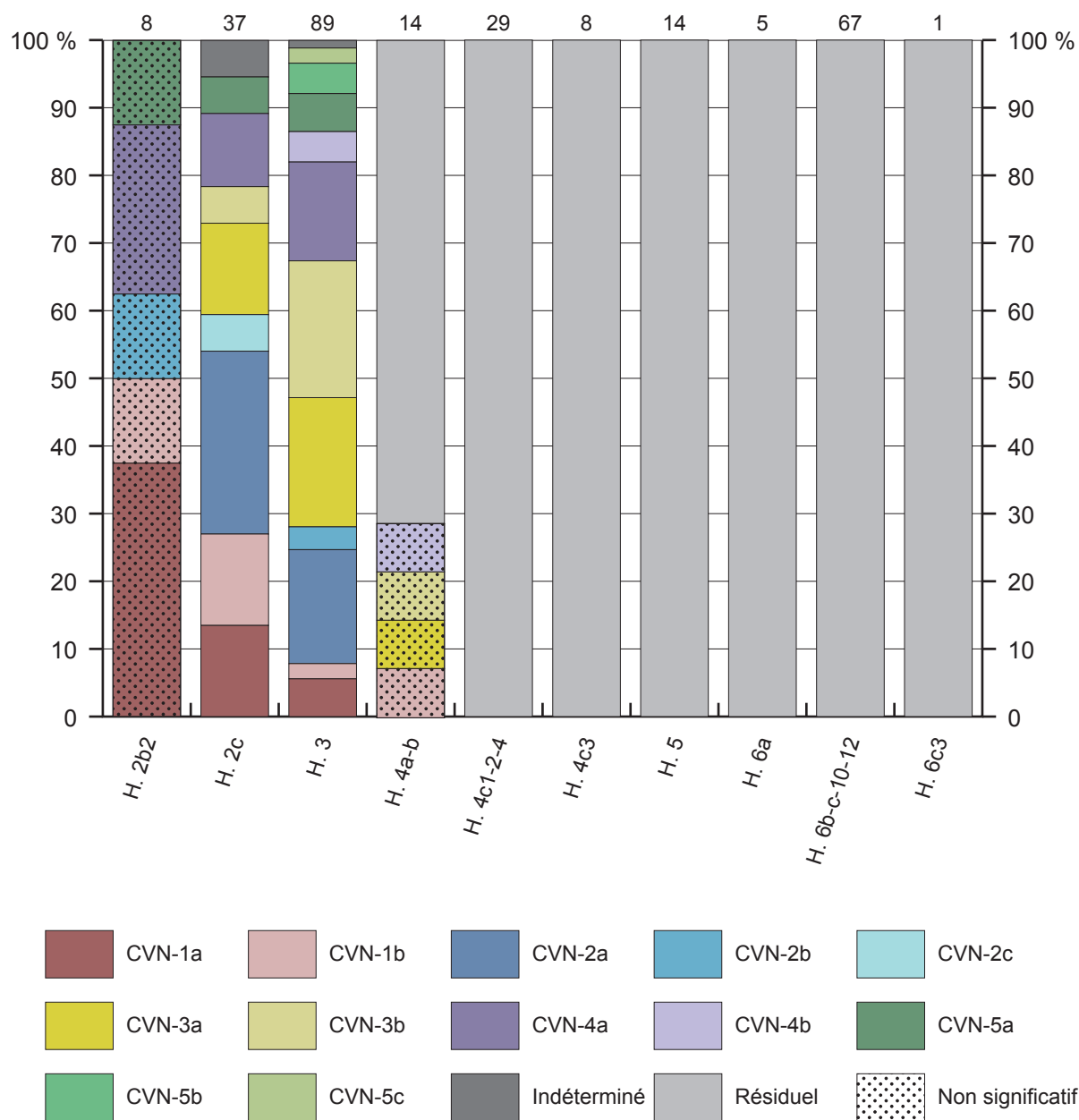

Répartition des pâtes des CFR, CVN, CVN/R et CVR dans les différents horizons-sites.

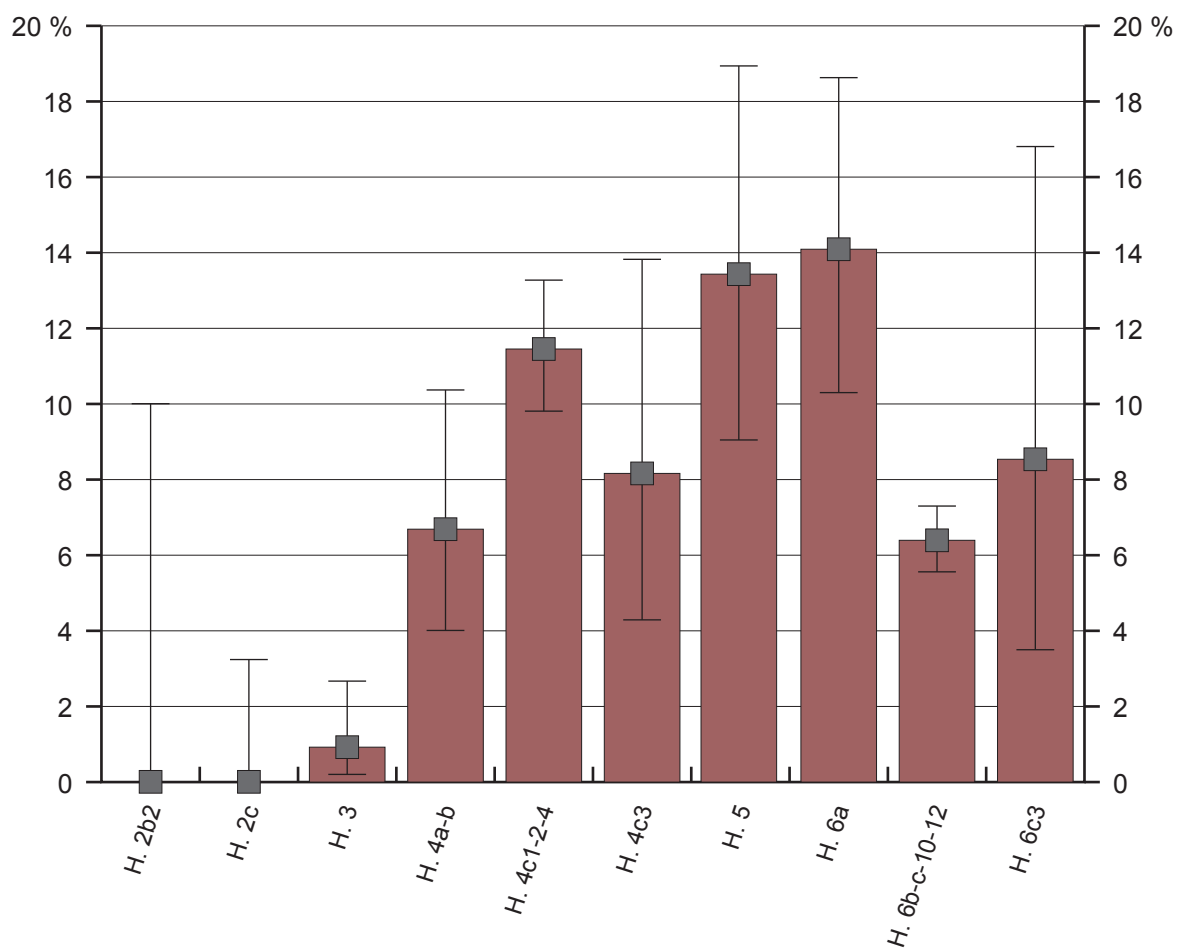

Proportion des TS et ARS dans les différents horizons-sites avec intervalle de confiance à 95 %.

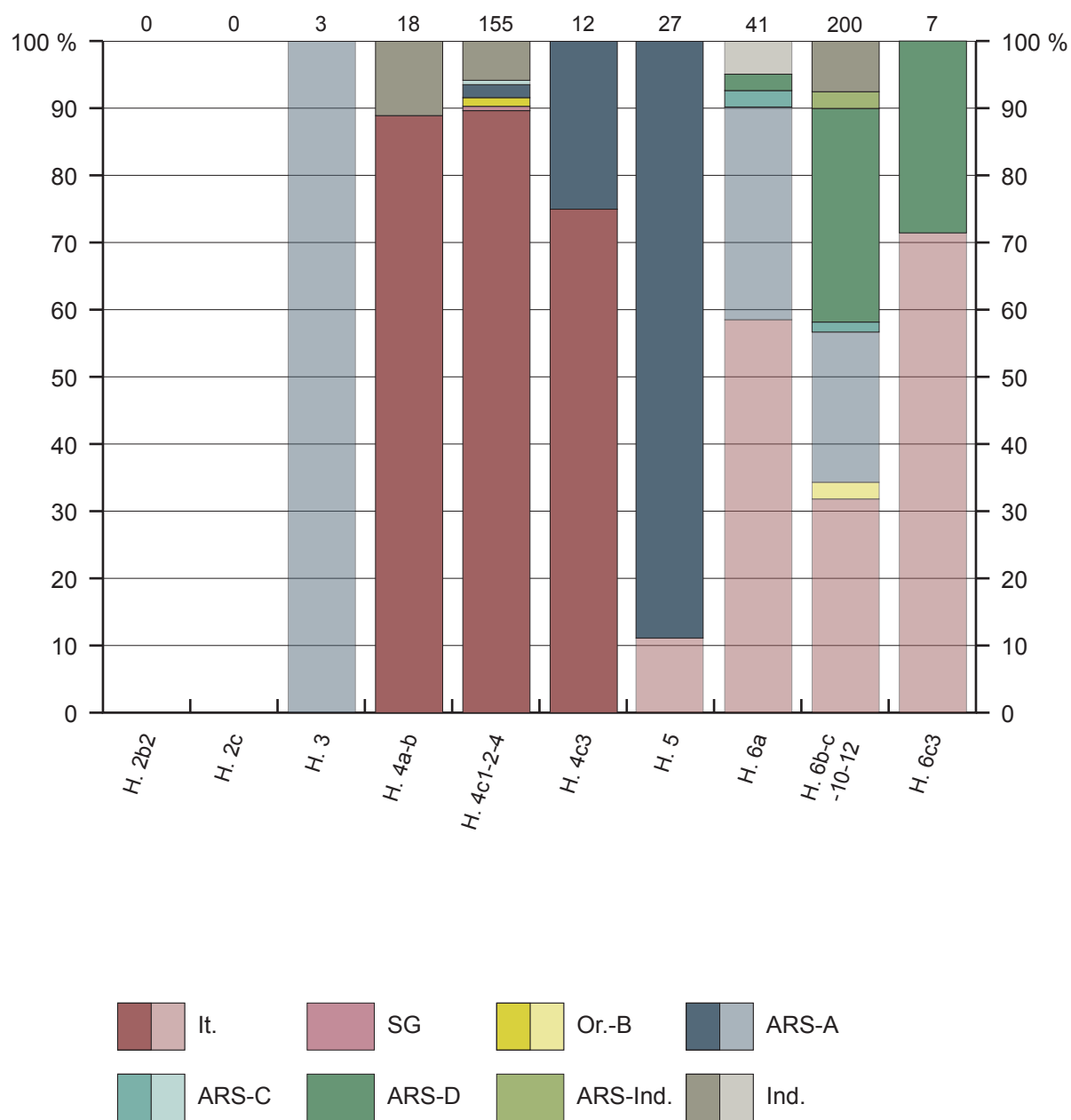

Proportion et répartition des provenances des TS et ARS dans les différents horizons-sites (en clair : catégorie résiduelle ou intrusive).

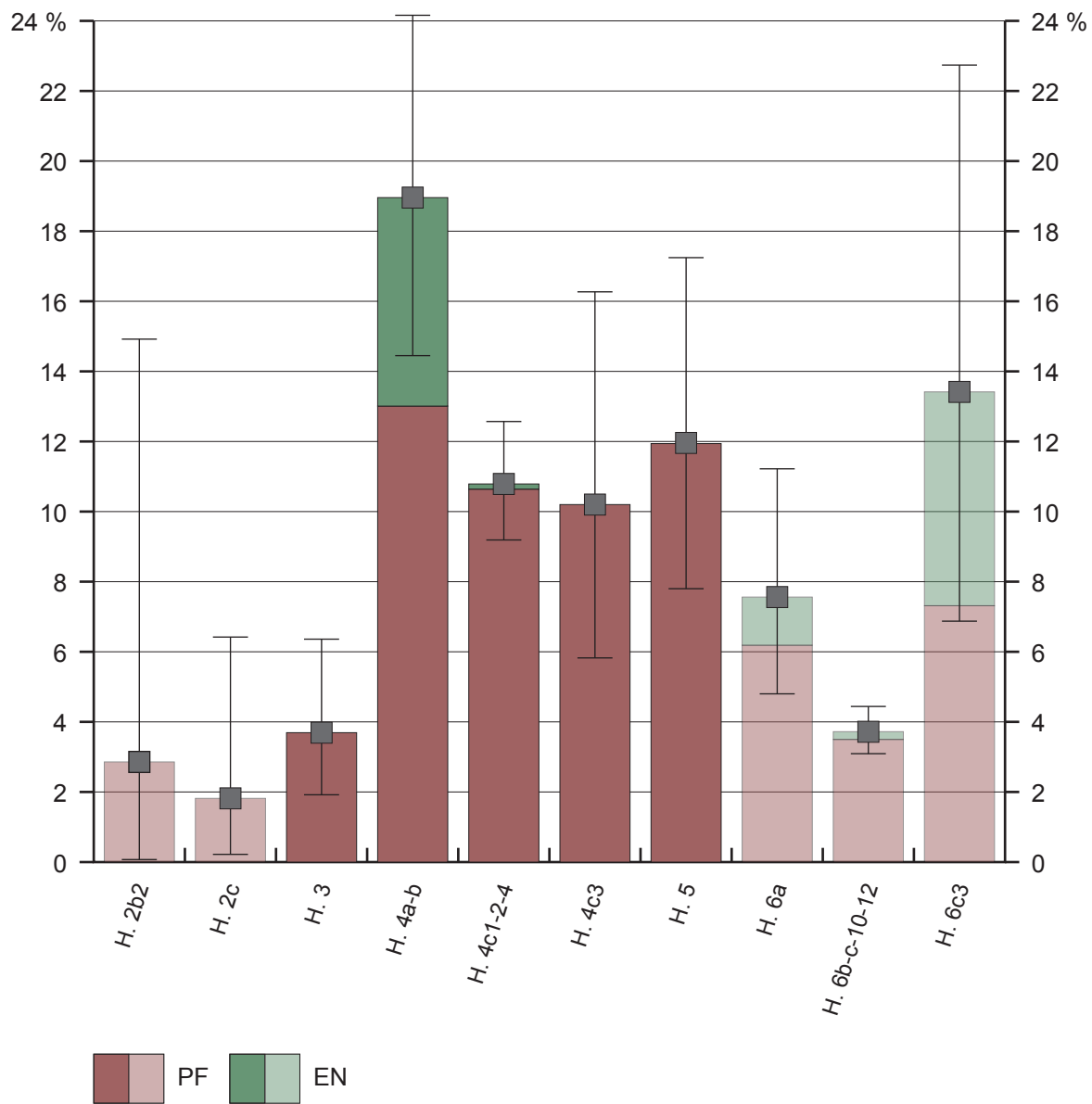

Proportion de PF et EN dans les différents horizons-sites avec intervalle de confiance à 95 % (en clair : catégorie résiduelle ou intrusive).

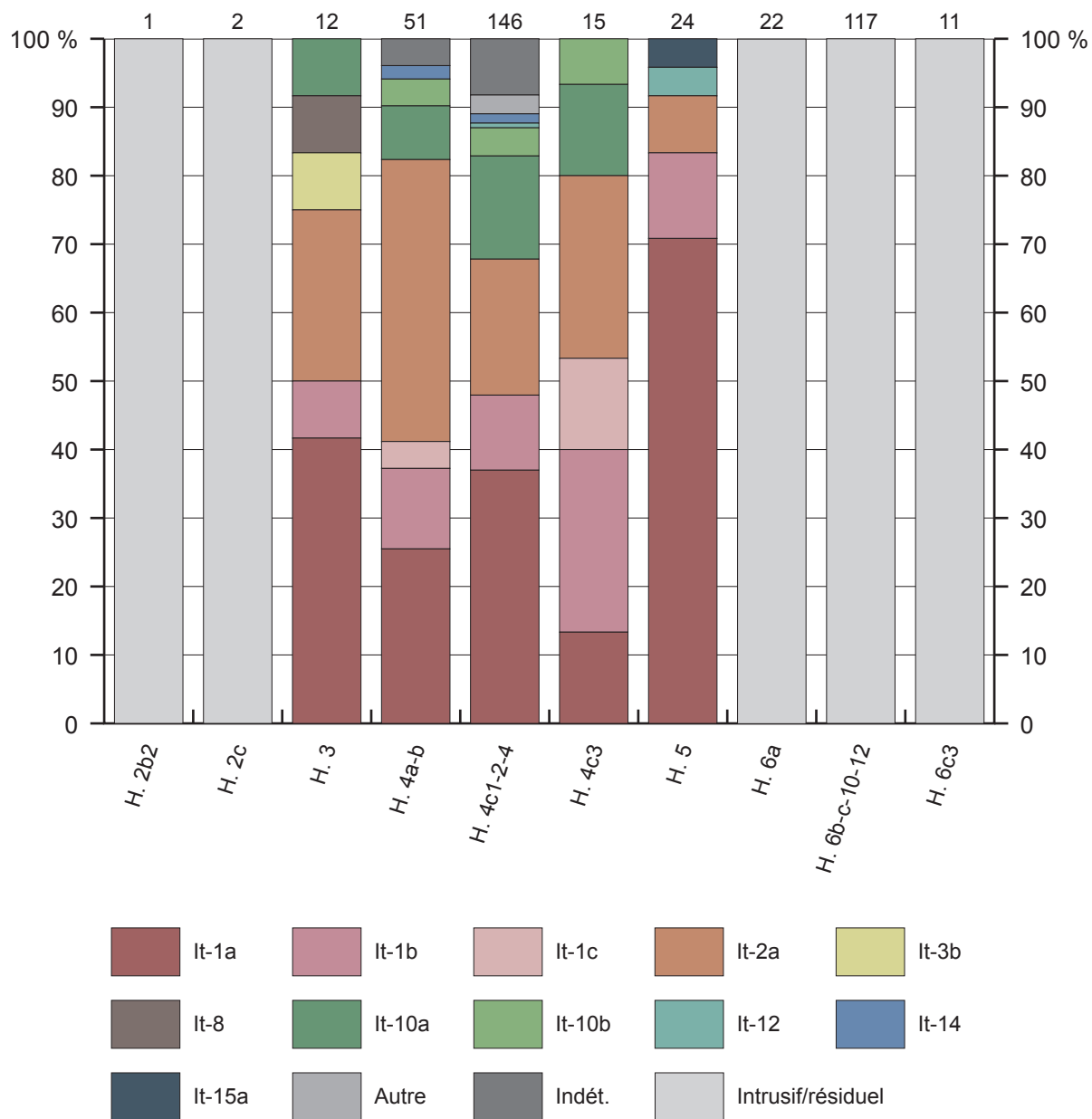

Répartition des pâtes des PF et EN dans les différents horizons-sites.

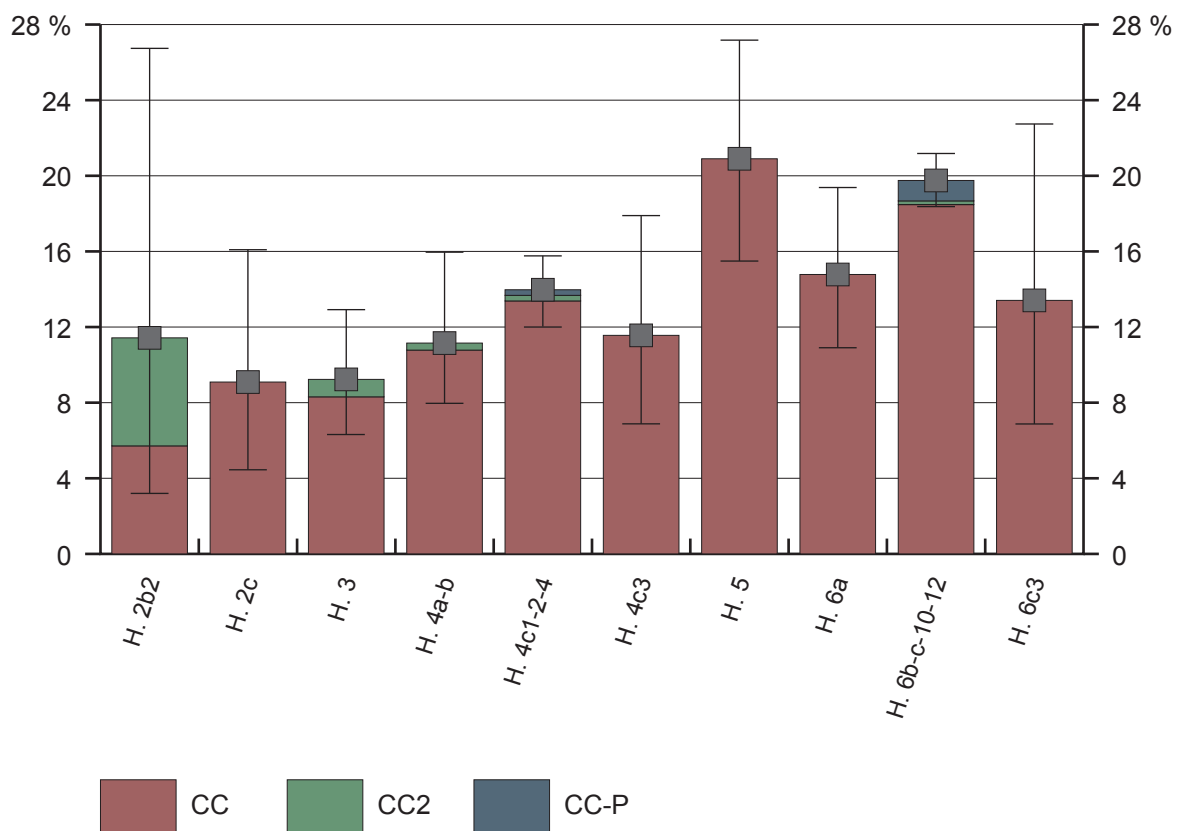

Proportion de CC dans les différents horizons-sites avec intervalle de confiance à 95 %.

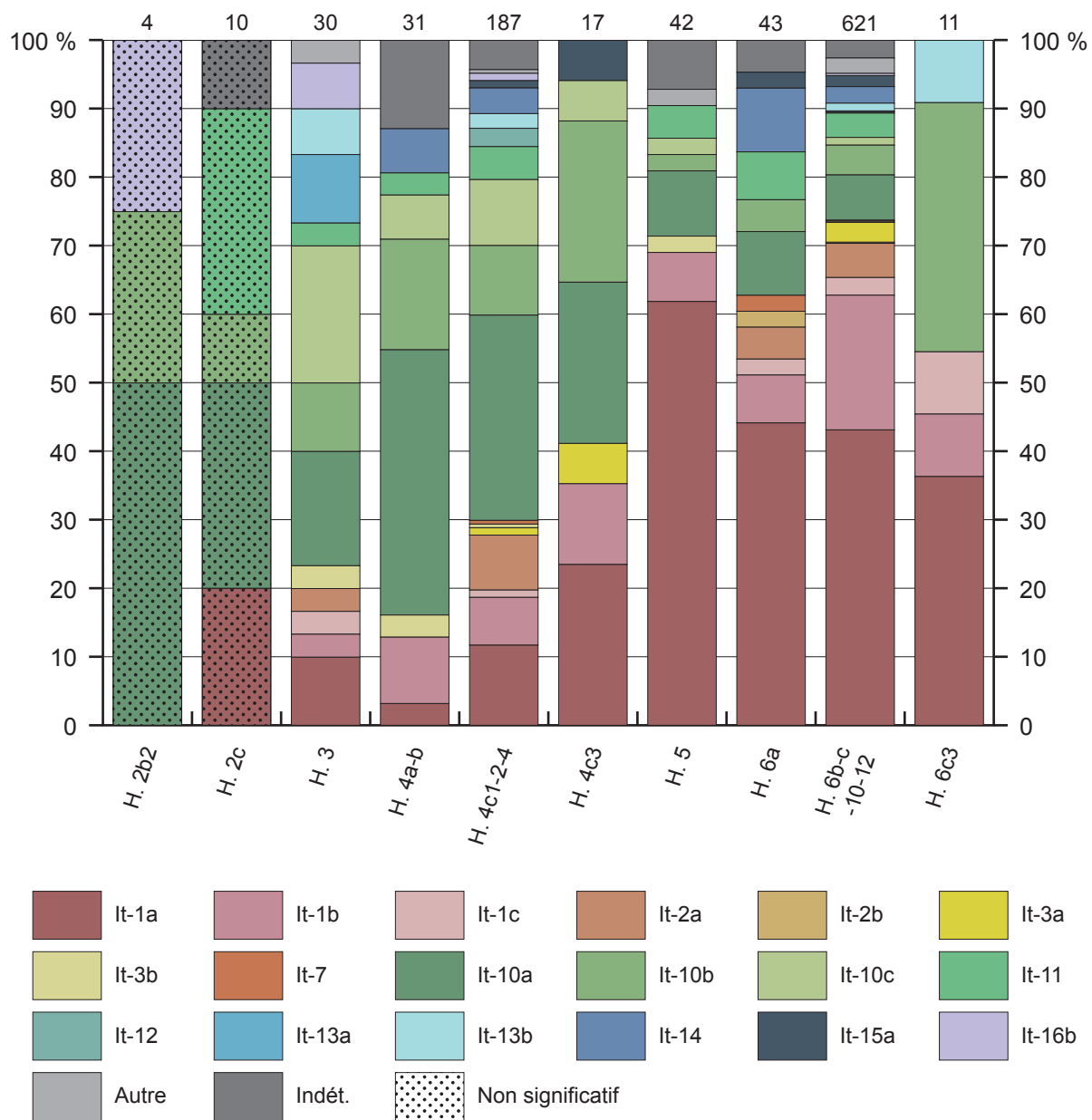

Répartition des pâtes de la CC dans les différents horizons-sites.

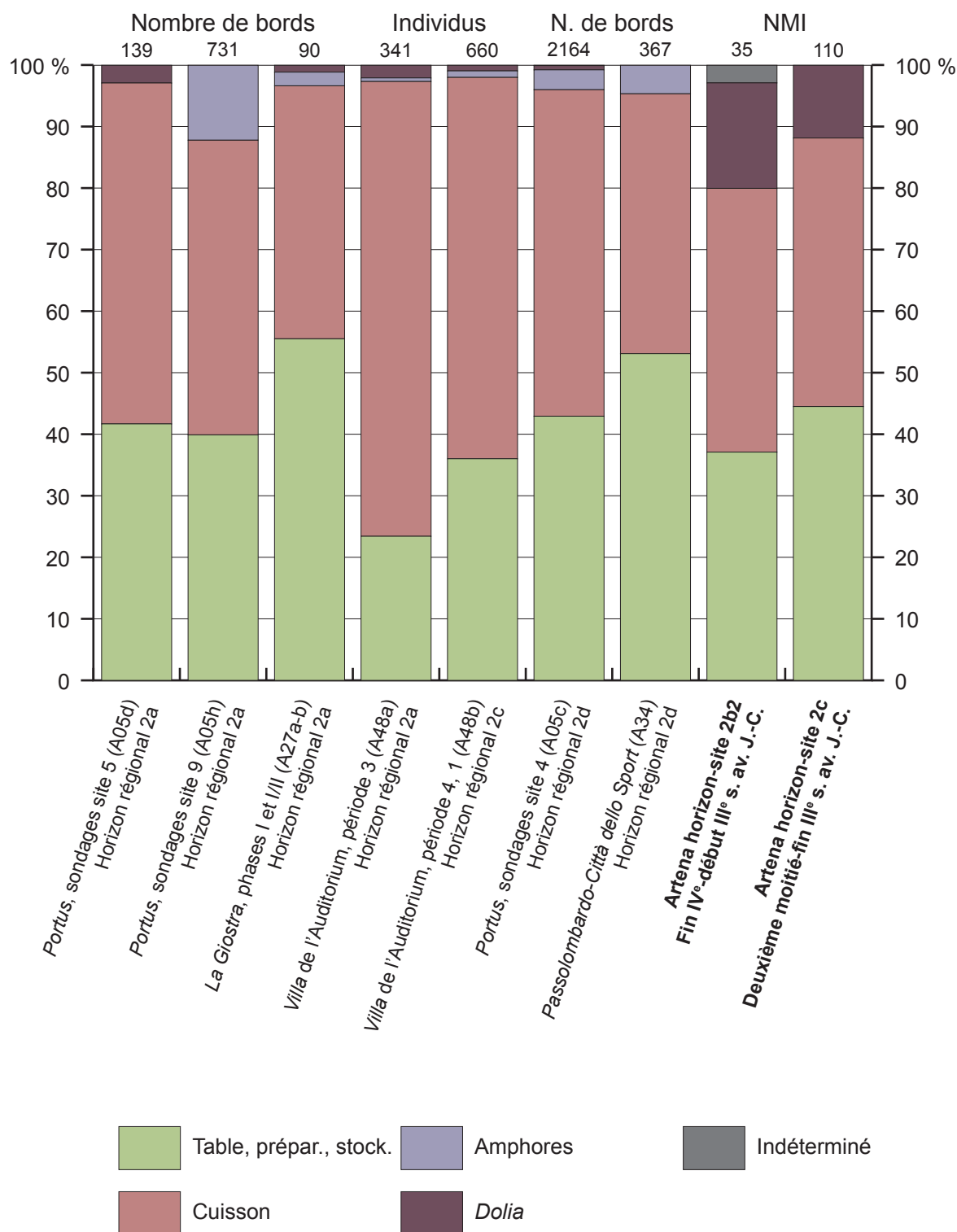

Comparaison quantitative des catégories entre Artena, Rome et *Portus* (en nombre de bords pour *Portus*, *La Giostra* et *Passolombardo*, en nombre d'individus pour la *Villa* de l'Auditorium) pour la période médio-républicaine (données de Rome et *Portus* issues d'OLCESE & COLETTI 2016 ; MOLTESEN & RASMUS BRANDT 1994 ; CARANDINI *et al.* 2006 ; BERTOLDI 2011).

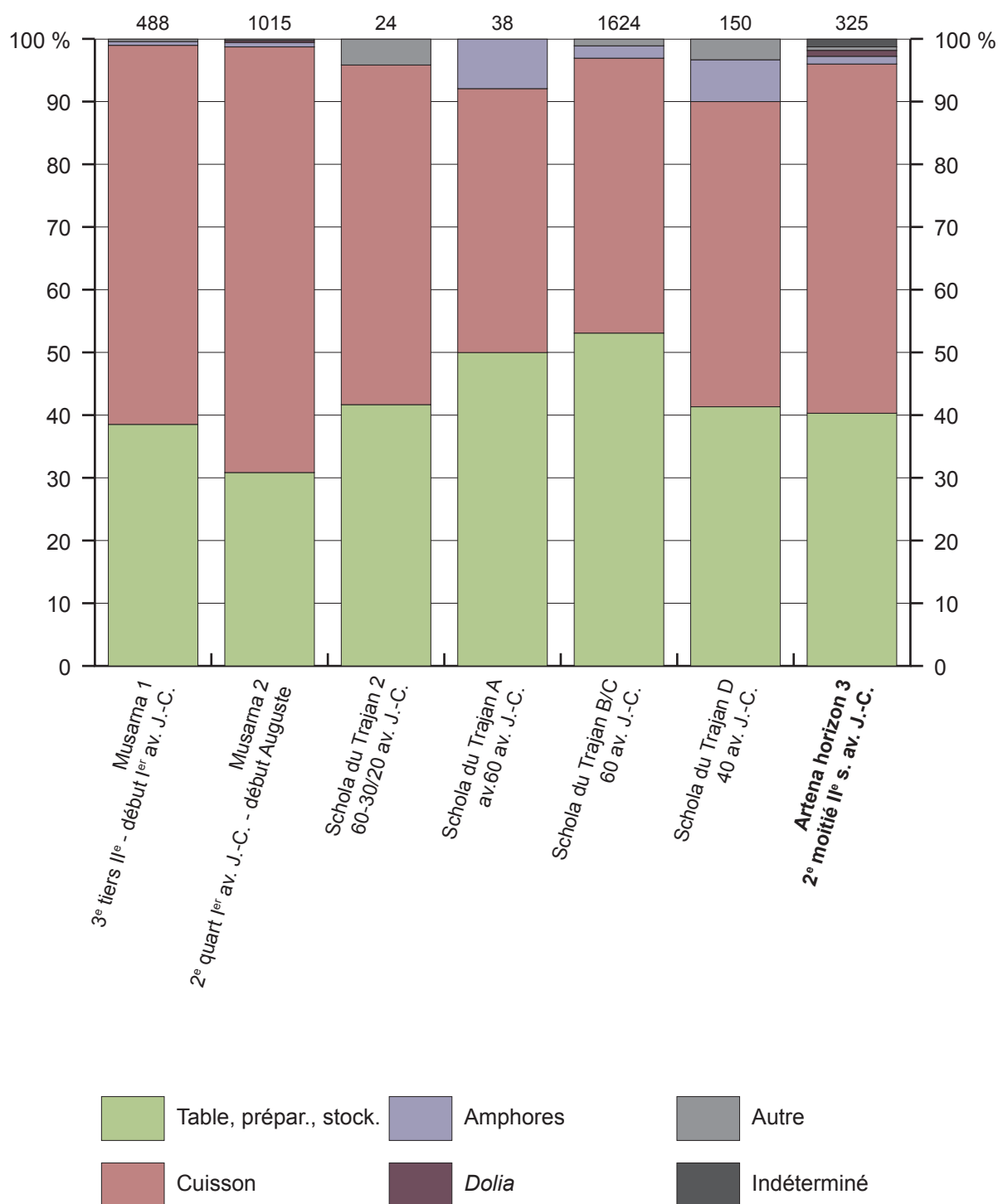

Comparaison quantitative des catégories entre Artena, Ostie et Musarna pour la période tardo-républicaine (données d'Ostie et Musarna issues de MOTTA 2019a).

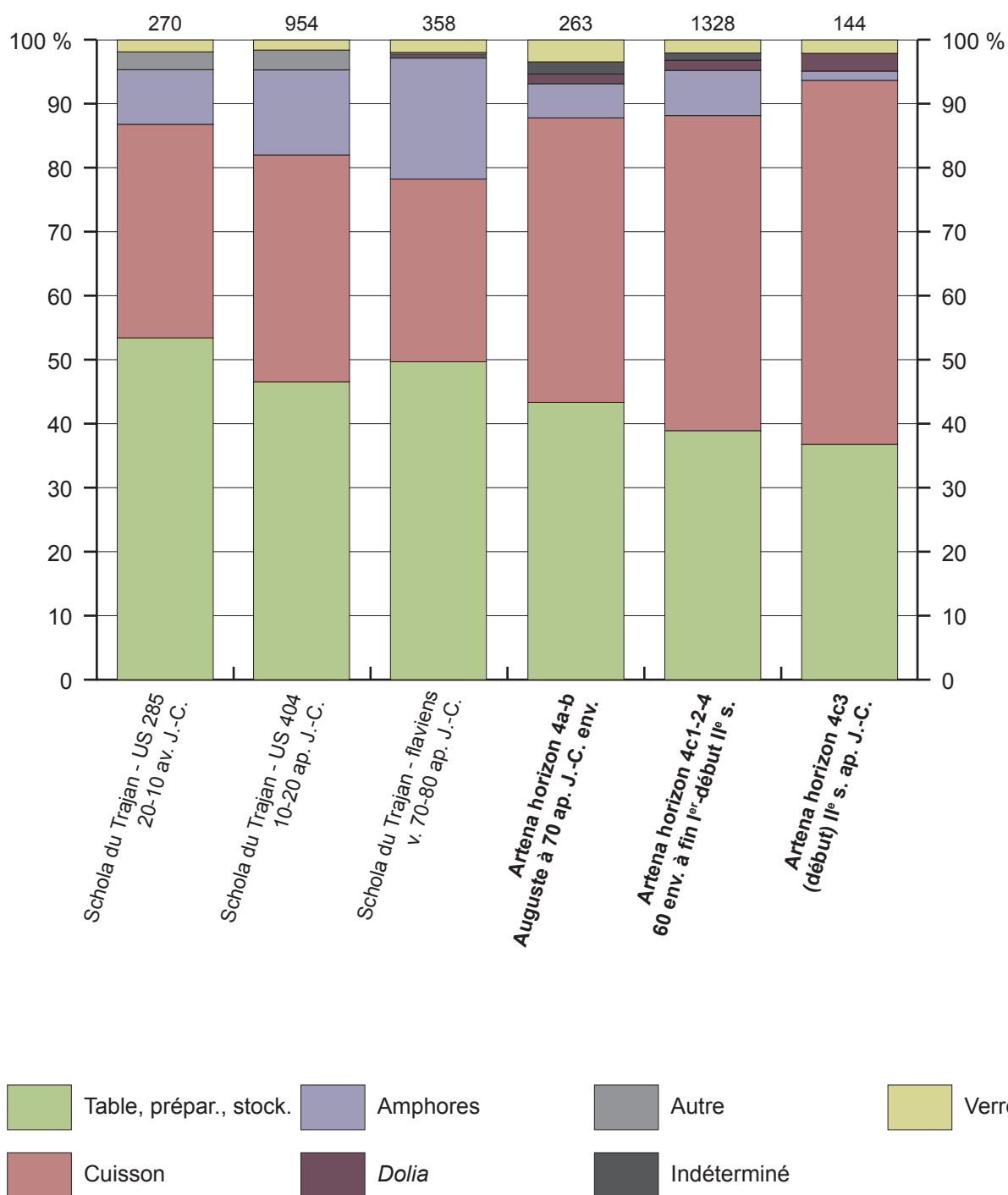

Comparaison quantitative des catégories entre Artena et la Schola du Trajan à Ostie pour la période impériale (données d'Ostie issues de DERU *et al.* 2016 ; DERU *et al.* 2018 ; DIENST & FRÈRE 2022).

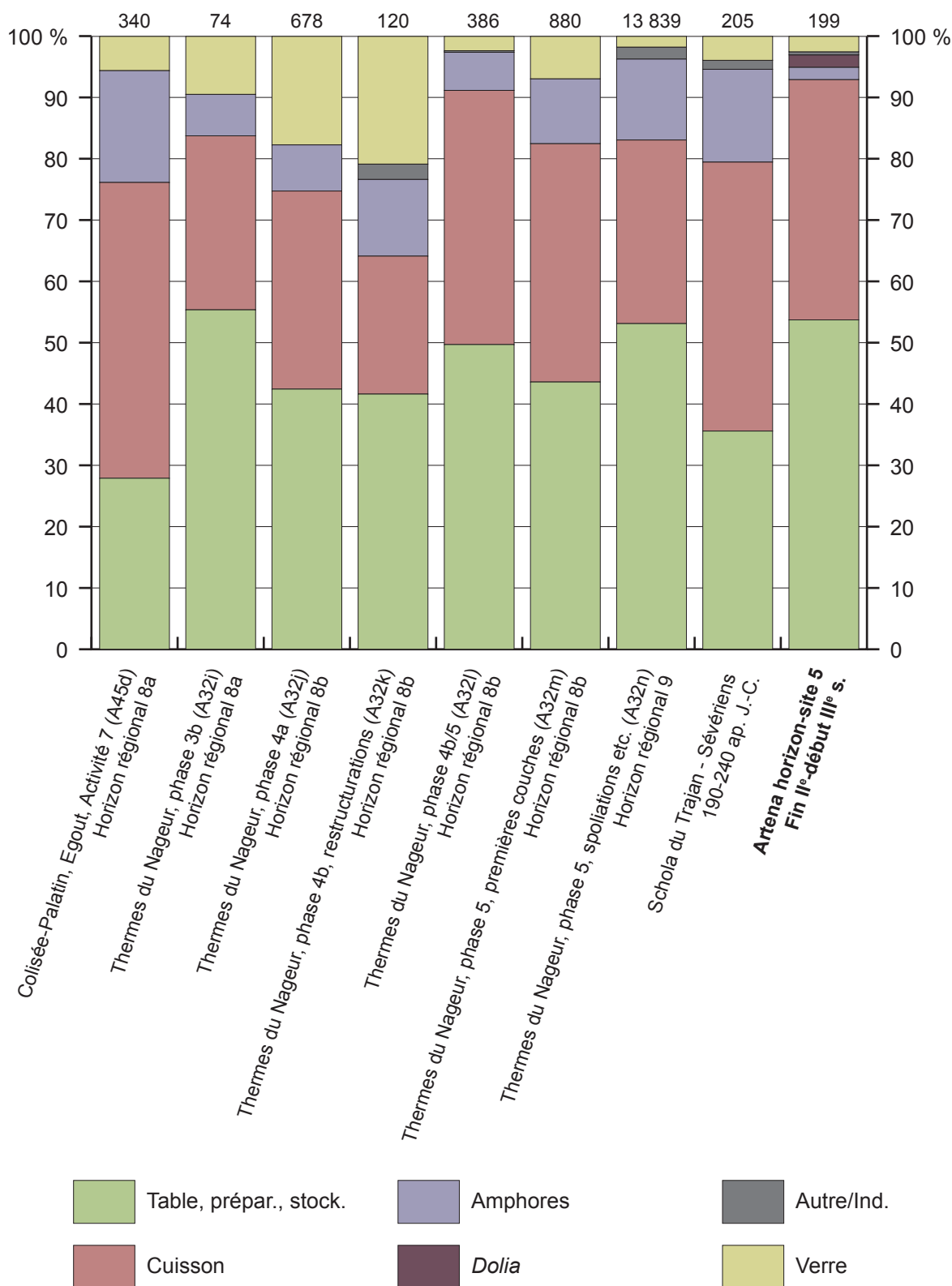

Comparaison quantitative des catégories entre Artena, Rome et Ostie pour la fin du II^e et le III^e s. ap. J.-C. (données de Rome issues de IACOMELLI 2017 ; données d'Ostie issues d'*OSTIA* I-IV, DERU *et al.* 2018).

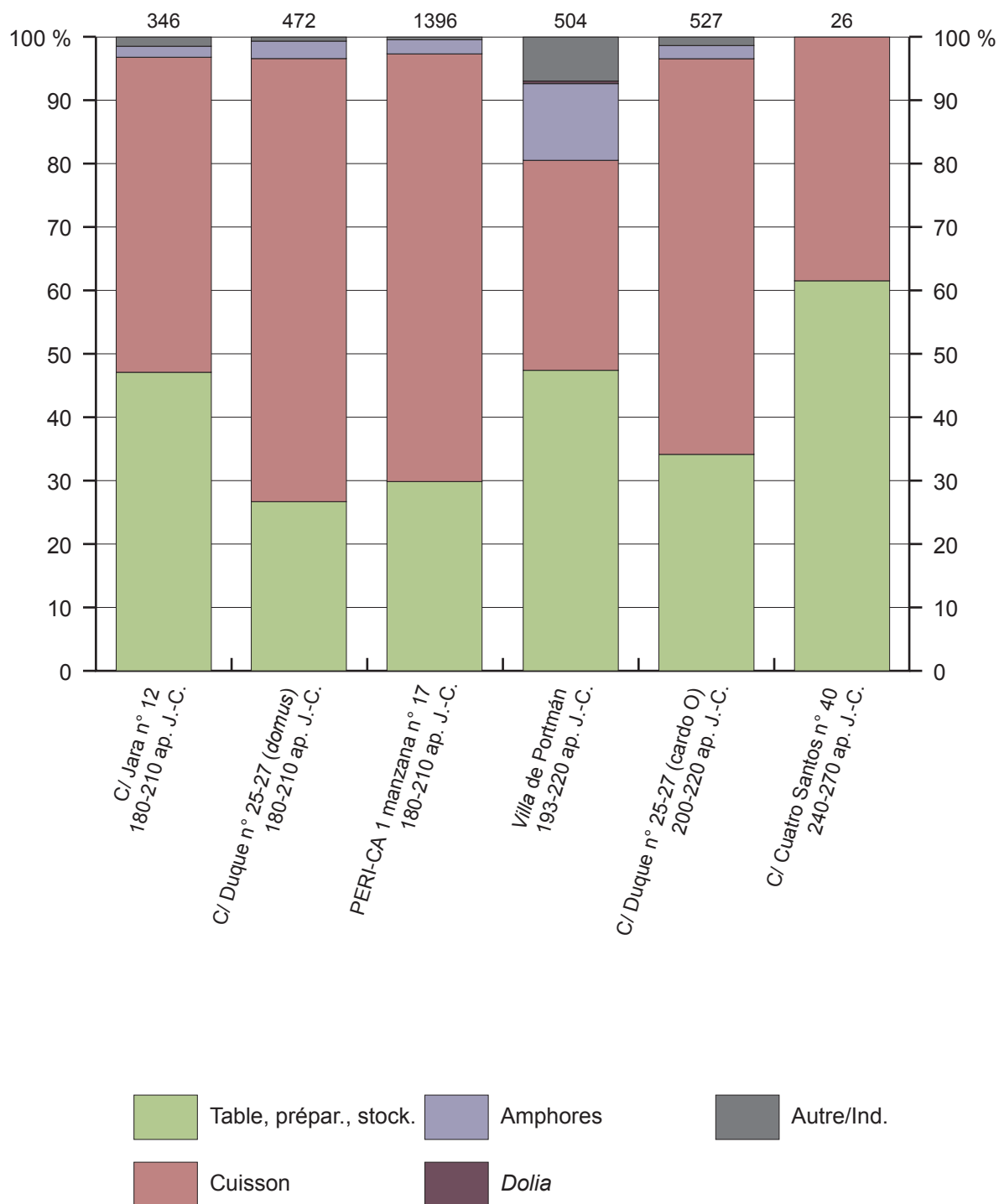

Comparaison quantitative des catégories au sein des contextes de Carthagène en Espagne pour la fin du II^e et le III^e s. ap. J.-C. (données issues de QUEVEDO 2015).

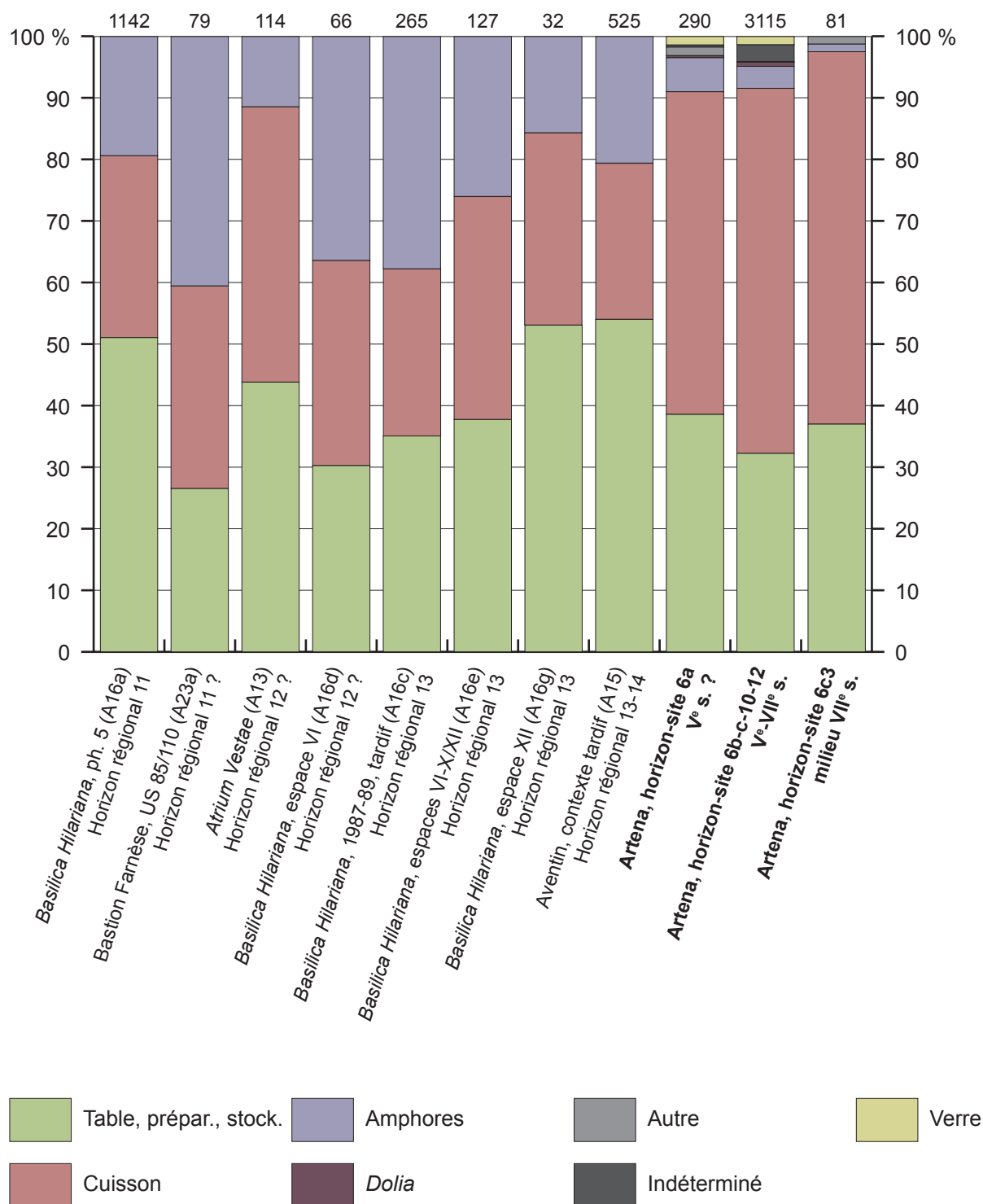

Comparaison quantitative des catégories des contextes tardifs de Rome en nombre de bords et d'Artena en NMI (données de Rome issues de BERTOLDI & PACETTI 2010 ; CICERONI *et al.* 2004 ; FILIPPI *et al.* 2004 ; VATTA & BERTOLDI 2004 ; PACETTI *et al.* 2004).

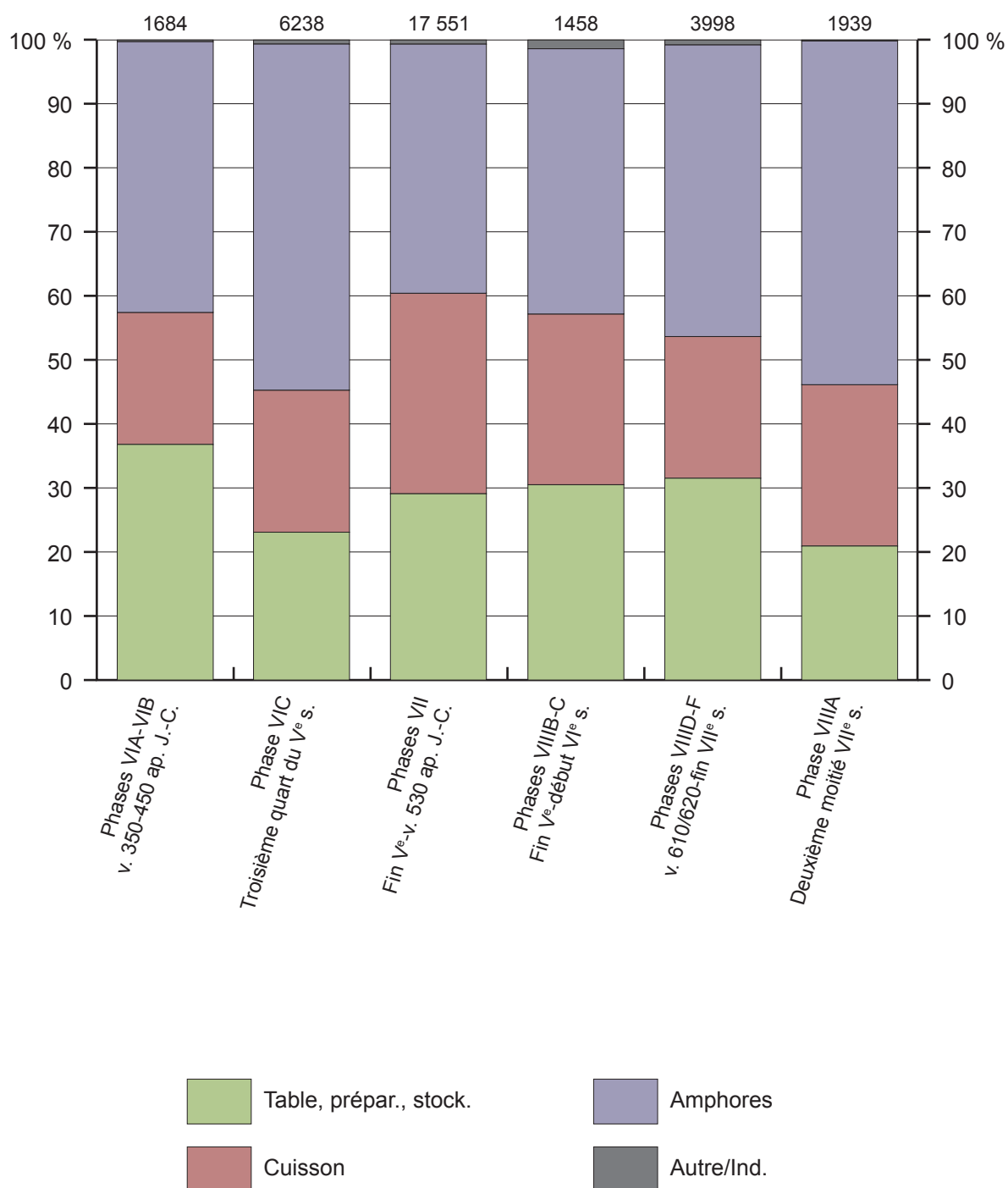

Comparaison quantitative des catégories des contextes tardifs de Carminiello ai Mannesi, Naples en nombre de tessons (données issues d'ARTHUR 1004, pp. 93-94).

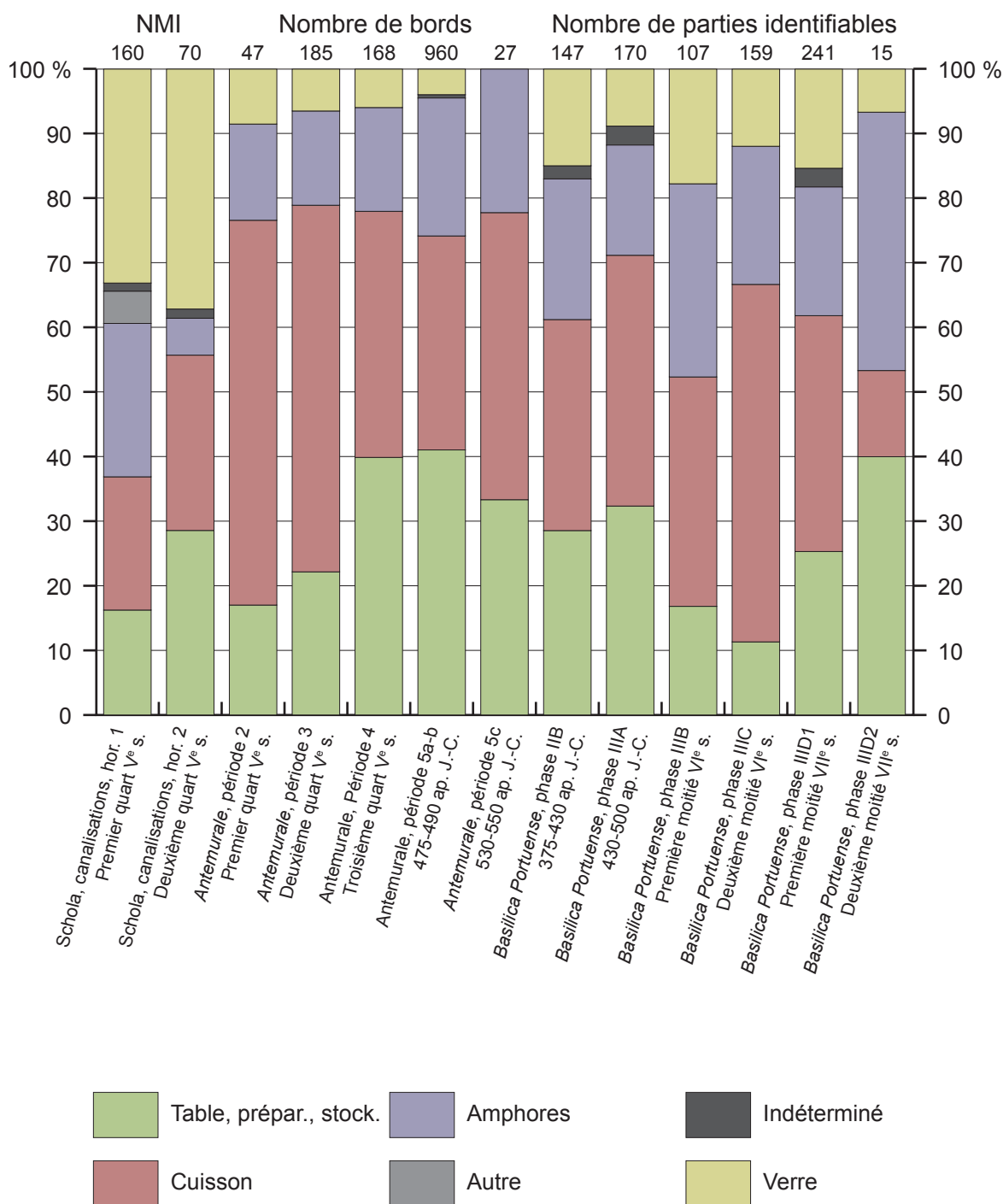

Comparaison quantitative des catégories des contextes tardifs d’Ostie en NMI et de Portus en nombre de bords (*Antemurale*) et nombre de parties significatives (*Basilica Portuense*) (données issues de DIENST 2014 ; DI SANTO 2011 ; DI GIUSEPPE & MAIORANO 2013 ; STERNINI 2013).

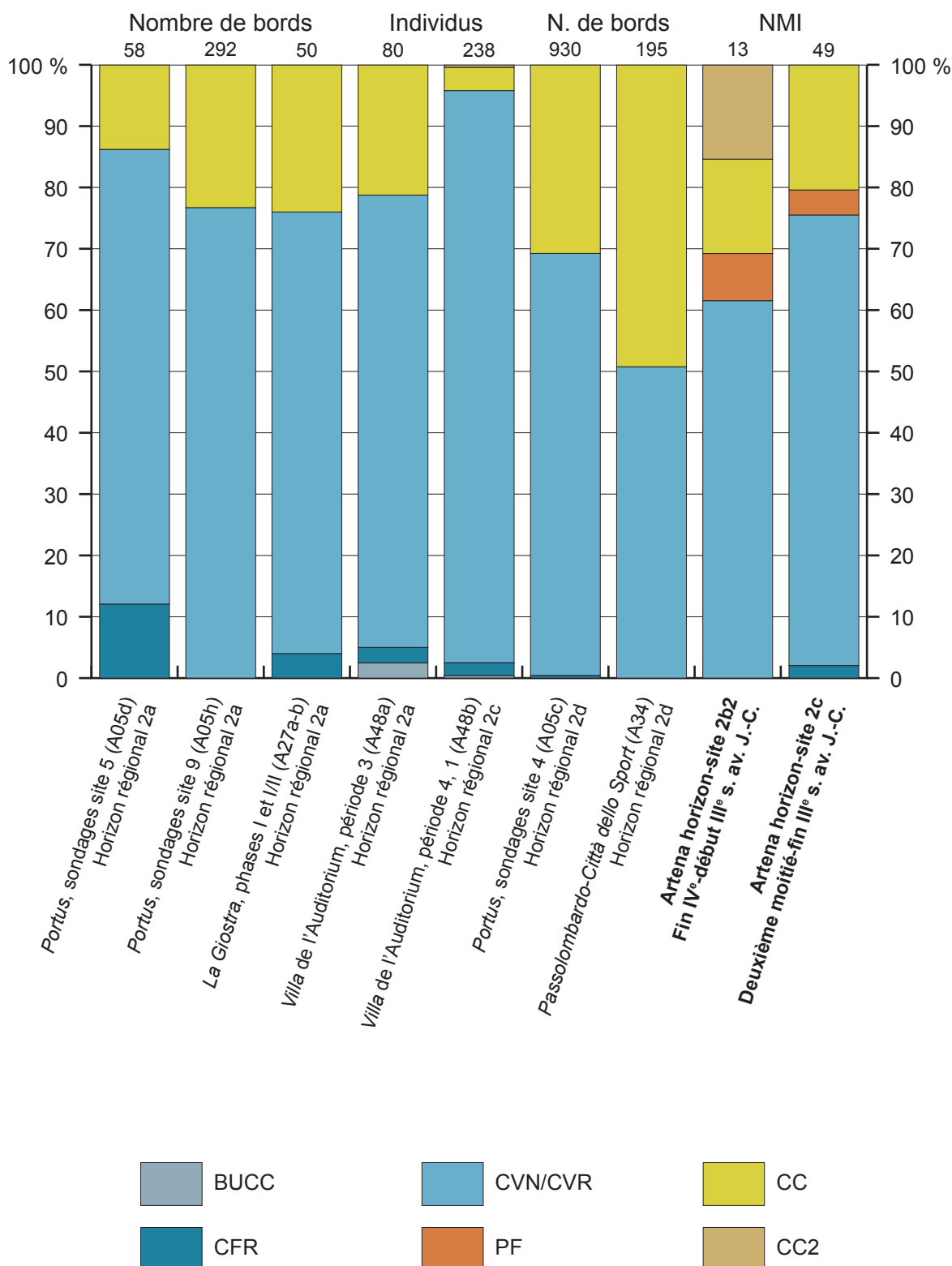

Comparaison quantitative des catégories de table, préparation et stockage entre Artena, Rome et Portus (en nombre de bords pour Portus, La Giostra et Passolombardo, en nombre d'individus pour la Villa de l'Auditorium) pour la période médio-républicaine (données de Rome et Portus issues d'OLCESE & COLETTI 2016 ; MOLTESEN & RASMUS BRANDT 1994 ; CARANDINI *et al.* 2006 ; BERTOLDI 2011).

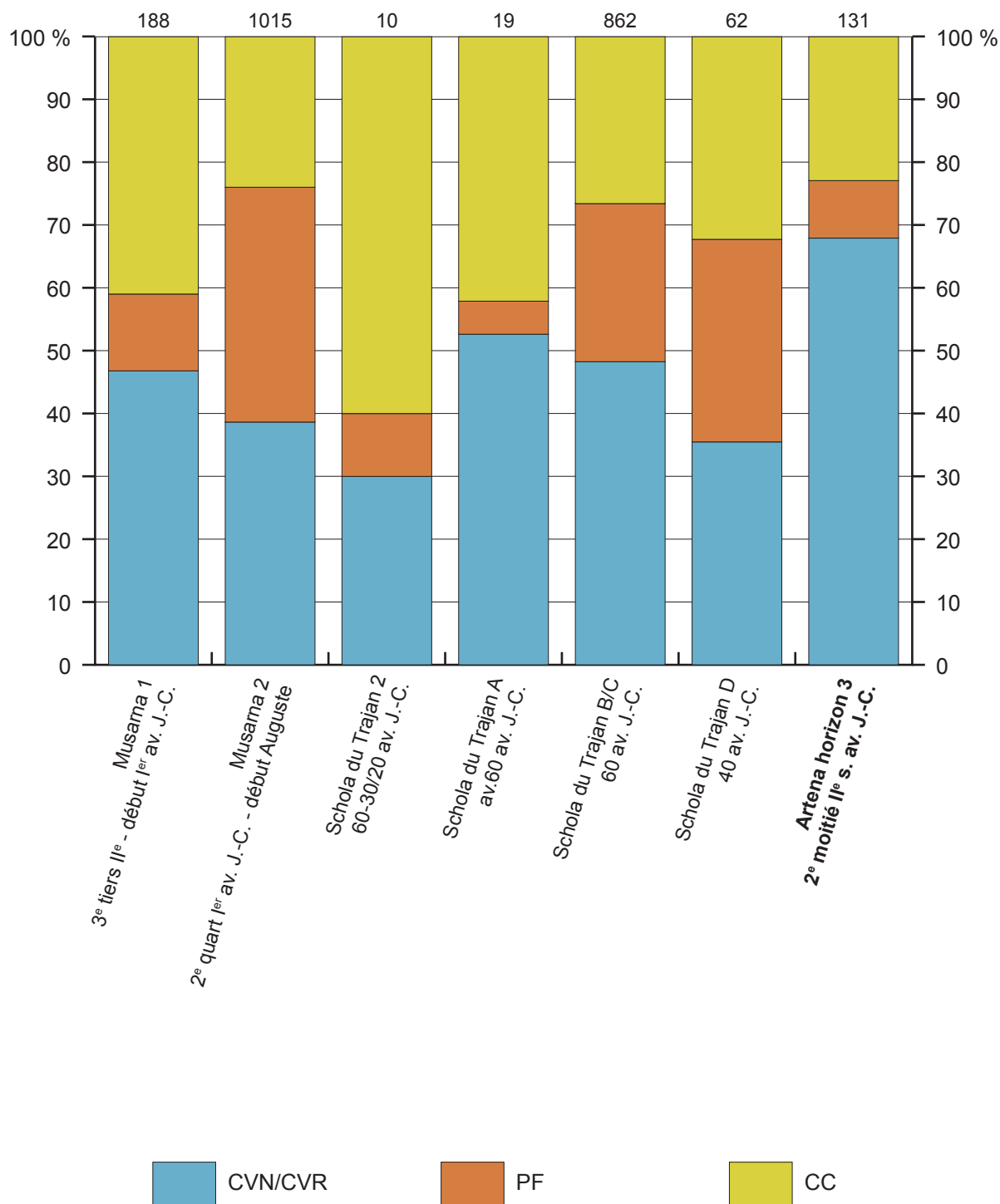

Comparaison quantitative des catégories de table, préparation et stockage entre Artena, Ostie et Musarna pour la période tardo-républicaine (données d’Ostie et Musarna issues de MOTTA 2019a).

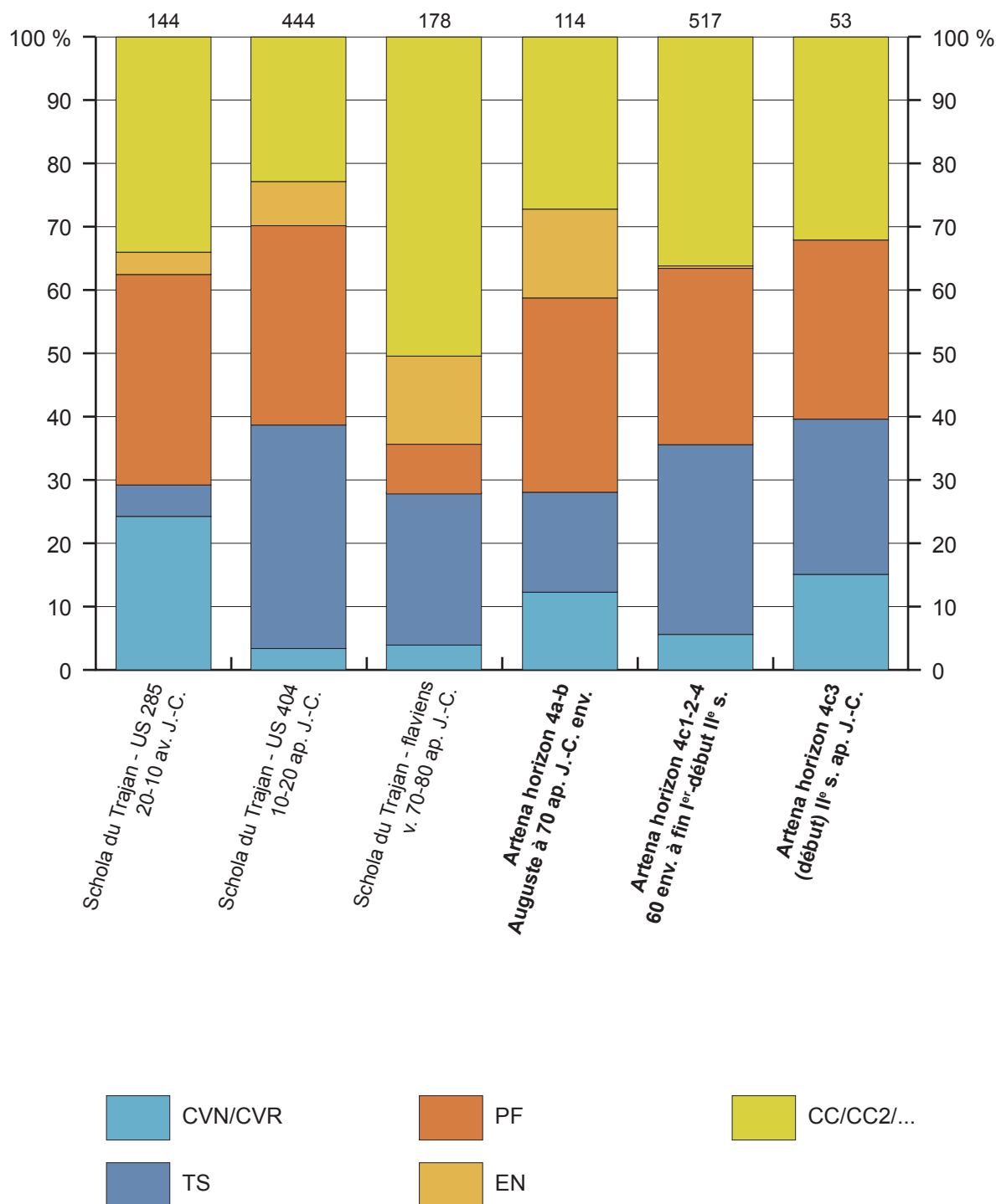

Comparaison quantitative des catégories de table, préparation et stockage entre Artena et la Schola du Trajan à Ostie pour la période impériale (données d’Ostie issues de DERU *et al.* 2016 ; DERU *et al.* 2018 ; DIENST & FRÈRE 2022).

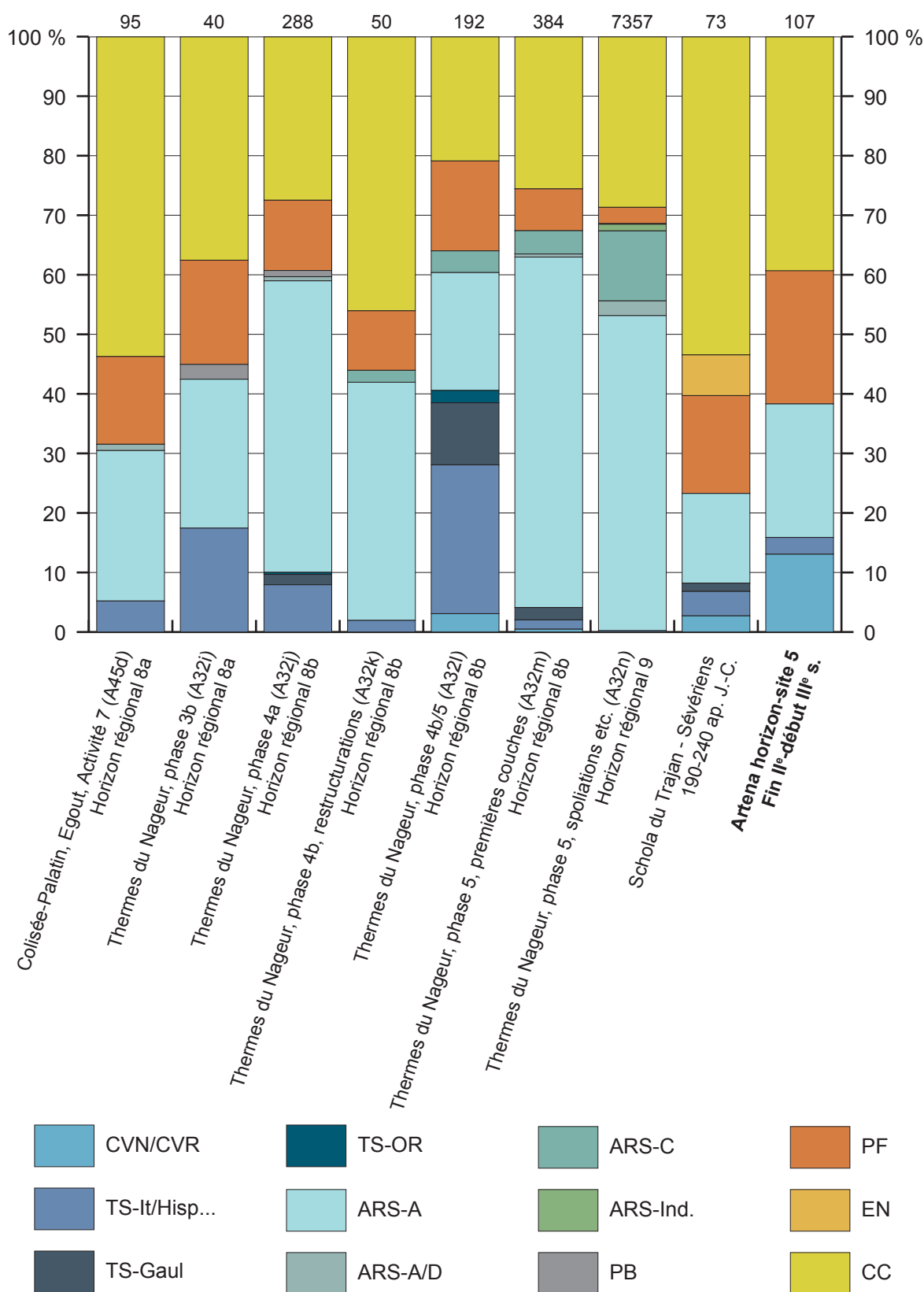

Comparaison quantitative des catégories de table, préparation et stockage entre Artena, Rome et Ostie pour la fin du II^e et le III^e s. ap. J.-C. (données de Rome issues de IACOMELLI 2017 ; données d'Ostie issues d'*OSTIA* I-IV, DERU *et al.* 2018).

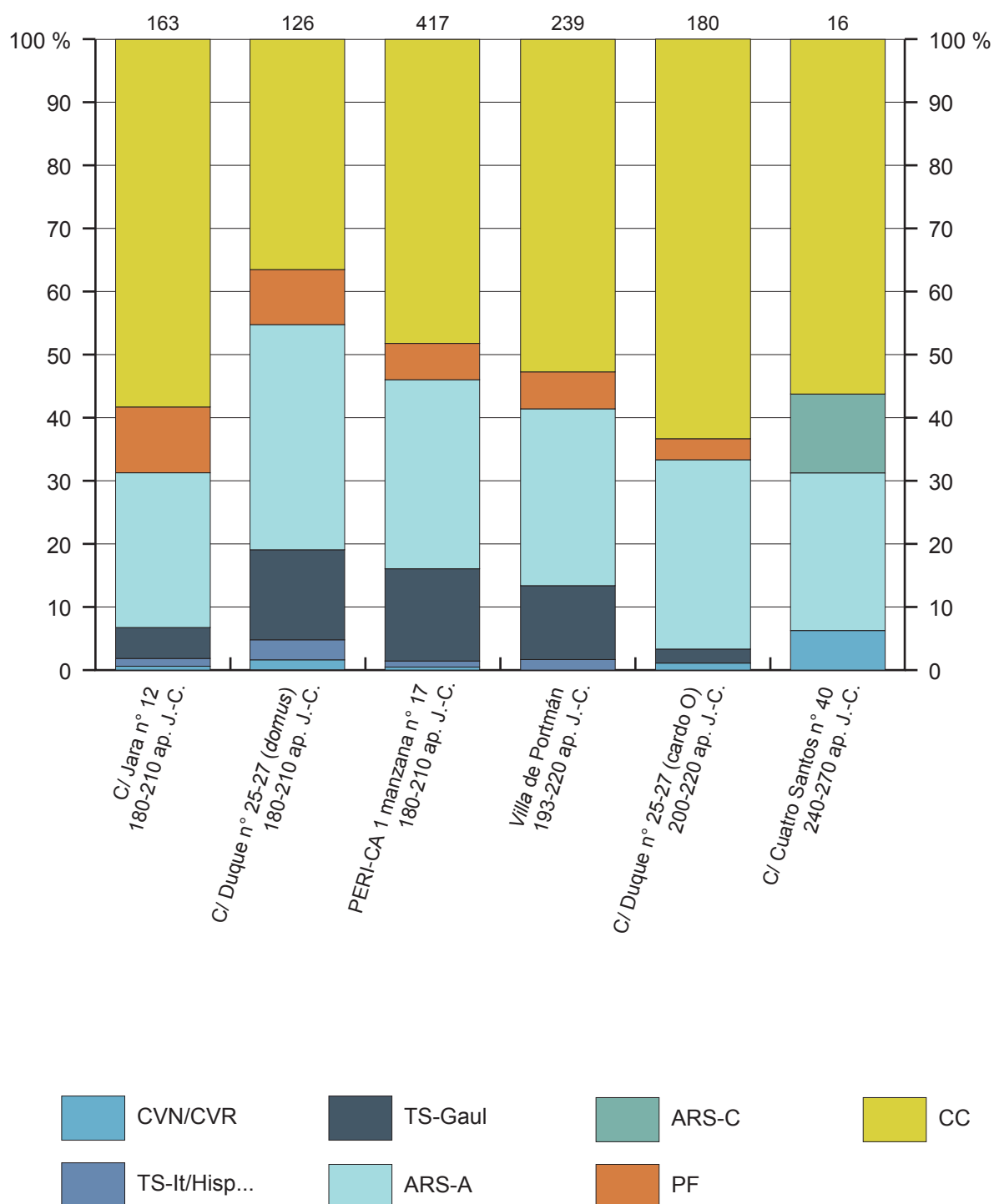

Comparaison quantitative des catégories de table, préparation et stockage au sein des contextes de Carthage en Espagne pour la fin du II^e et le III^e s. ap. J.-C. (données issues de QUEVEDO 2015).

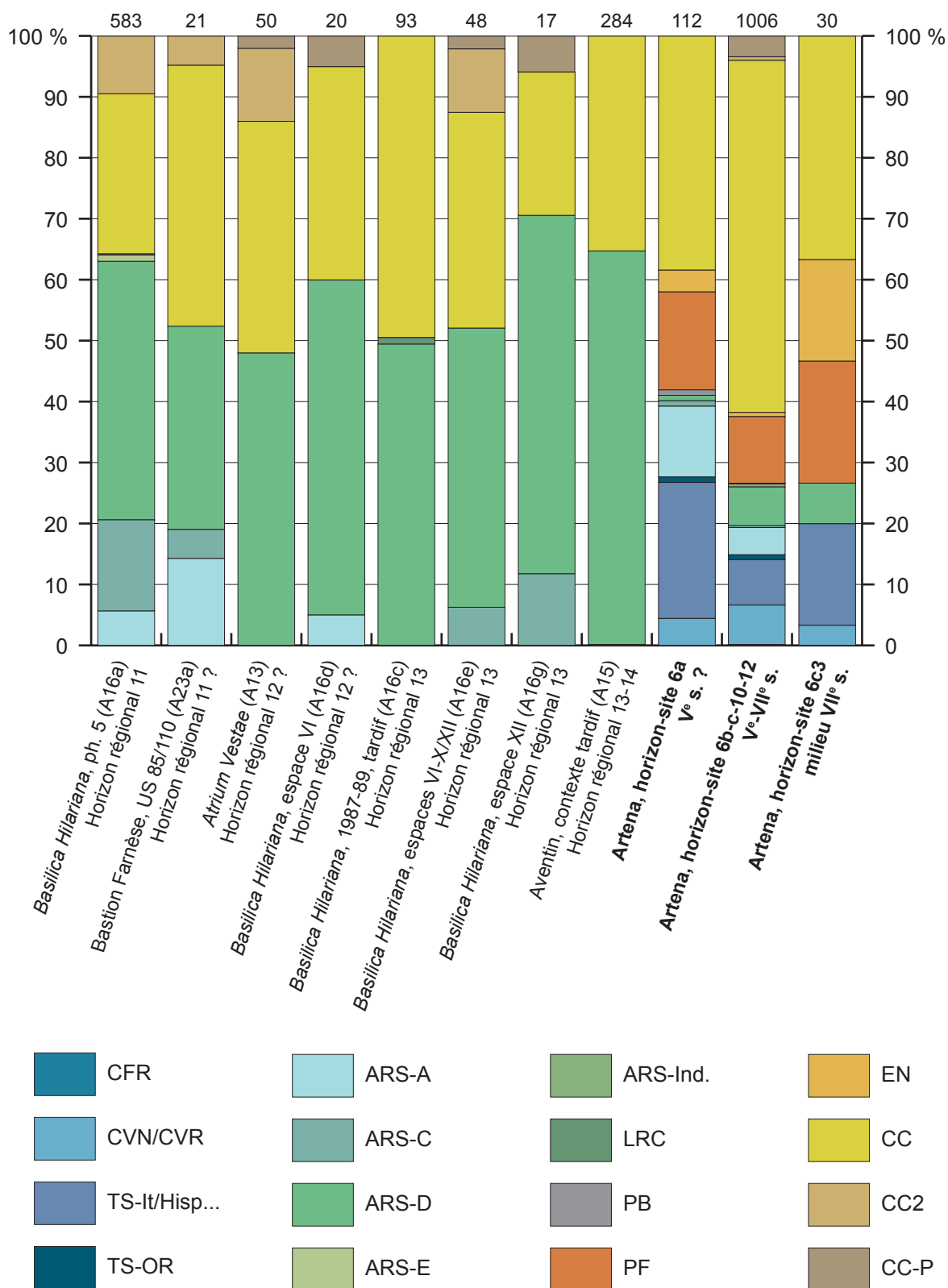

Comparaison quantitative des catégories de table, préparation et stockage des contextes tardifs de Rome en nombre de bords et d'Artena en NMI (données de Rome issues de BERTOLDI & PACETTI 2010 ; CICERONI *et al.* 2004 ; FILIPPI *et al.* 2004 ; VATTA & BERTOLDI 2004 ; PACETTI *et al.* 2004).

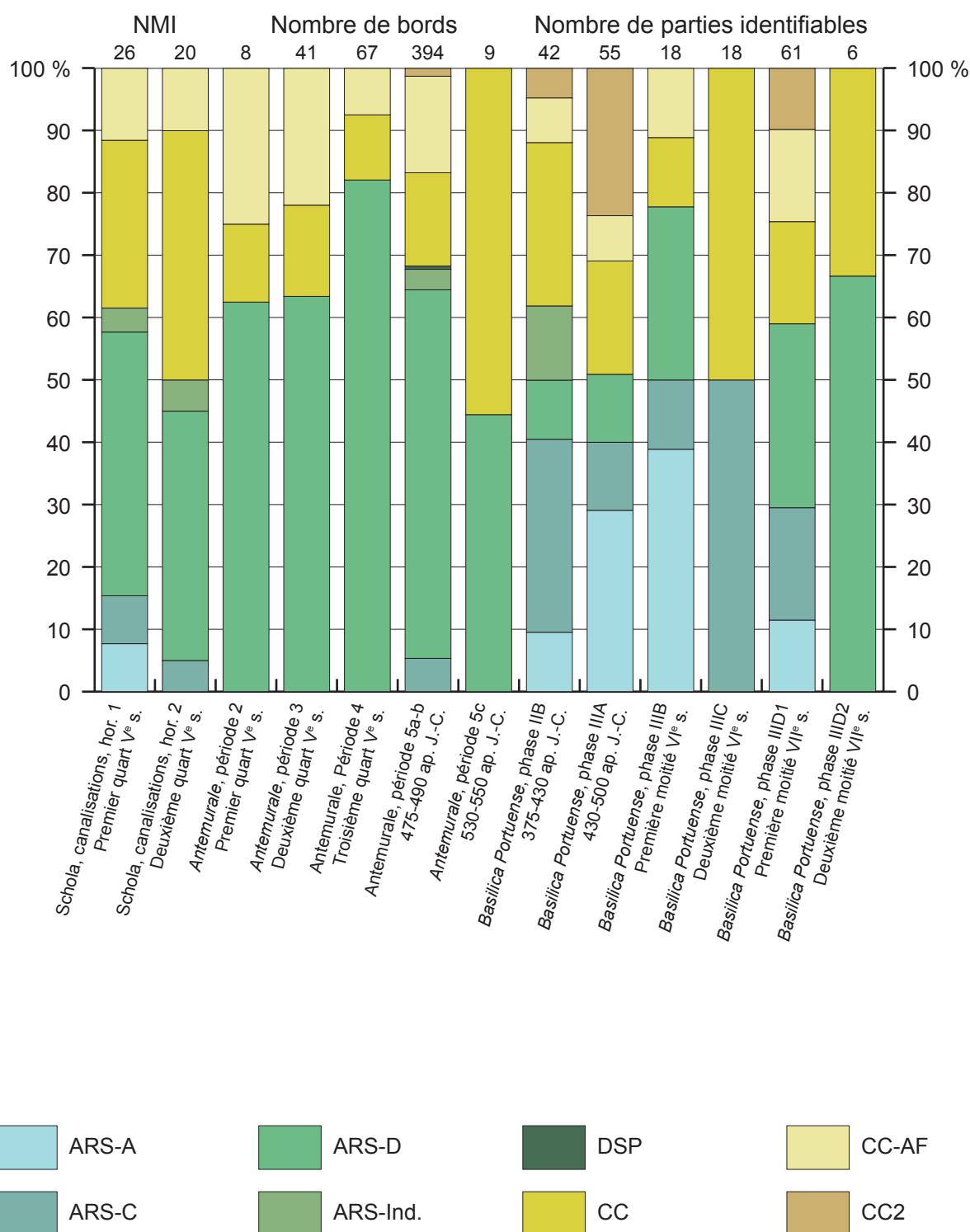

Comparaison quantitative des catégories de table, préparation et stockage des contextes tardifs d’Ostie en NMI et de Portus en nombre de bords (*Antemurale*) et nombre de parties significatives (*Basilica Portuense*) (données issues de DIENST 2014 ; DI SANTO 2011 ; DI GIUSEPPE & MAIORANO 2013 ; STERNINI 2013).

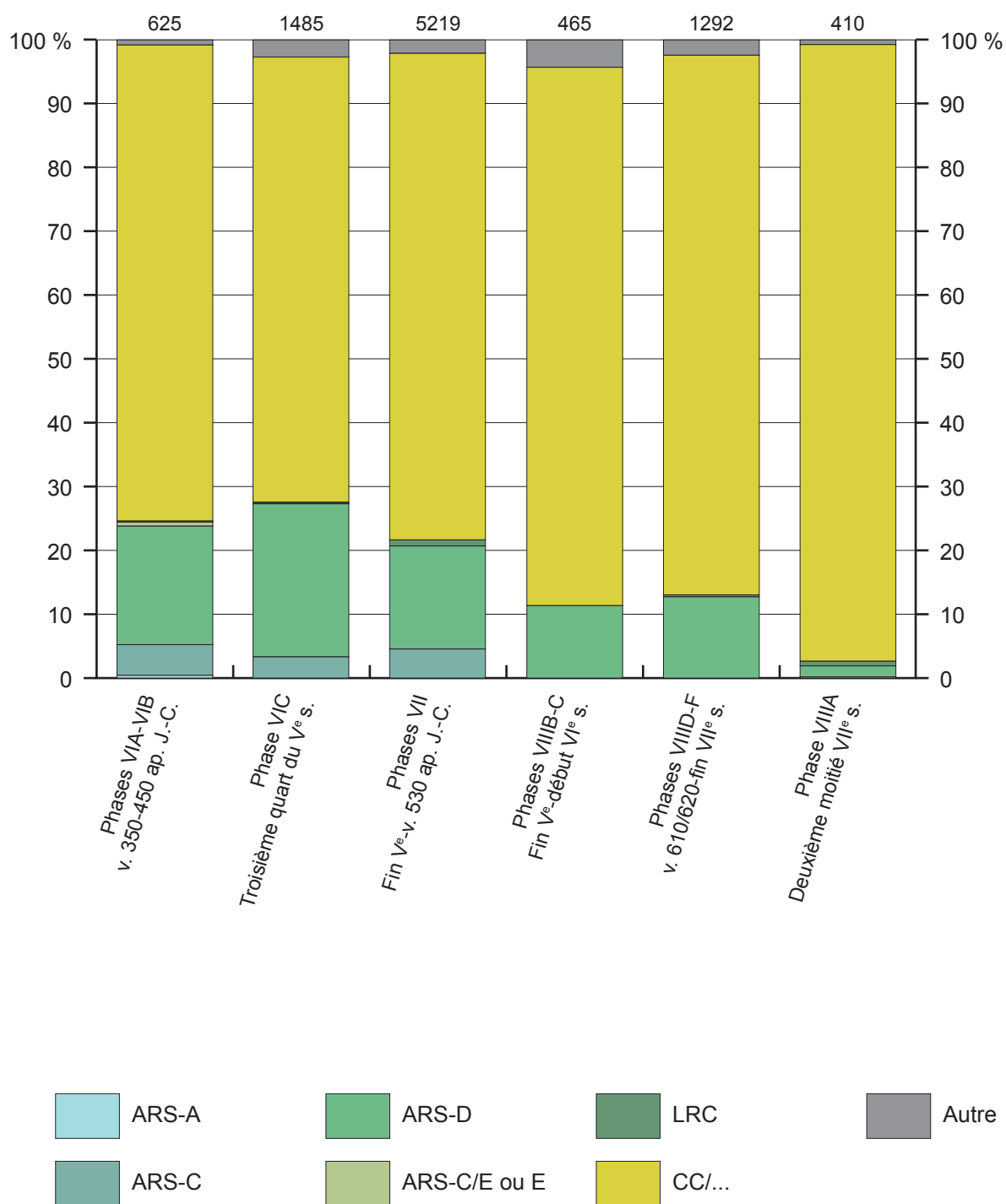

Comparaison quantitative des catégories de table, préparation et stockage des contextes tardifs de Carminiello ai Mannesi, Naples en nombre de tessons (données issues d'ARTHUR 1004, pp. 93-94).

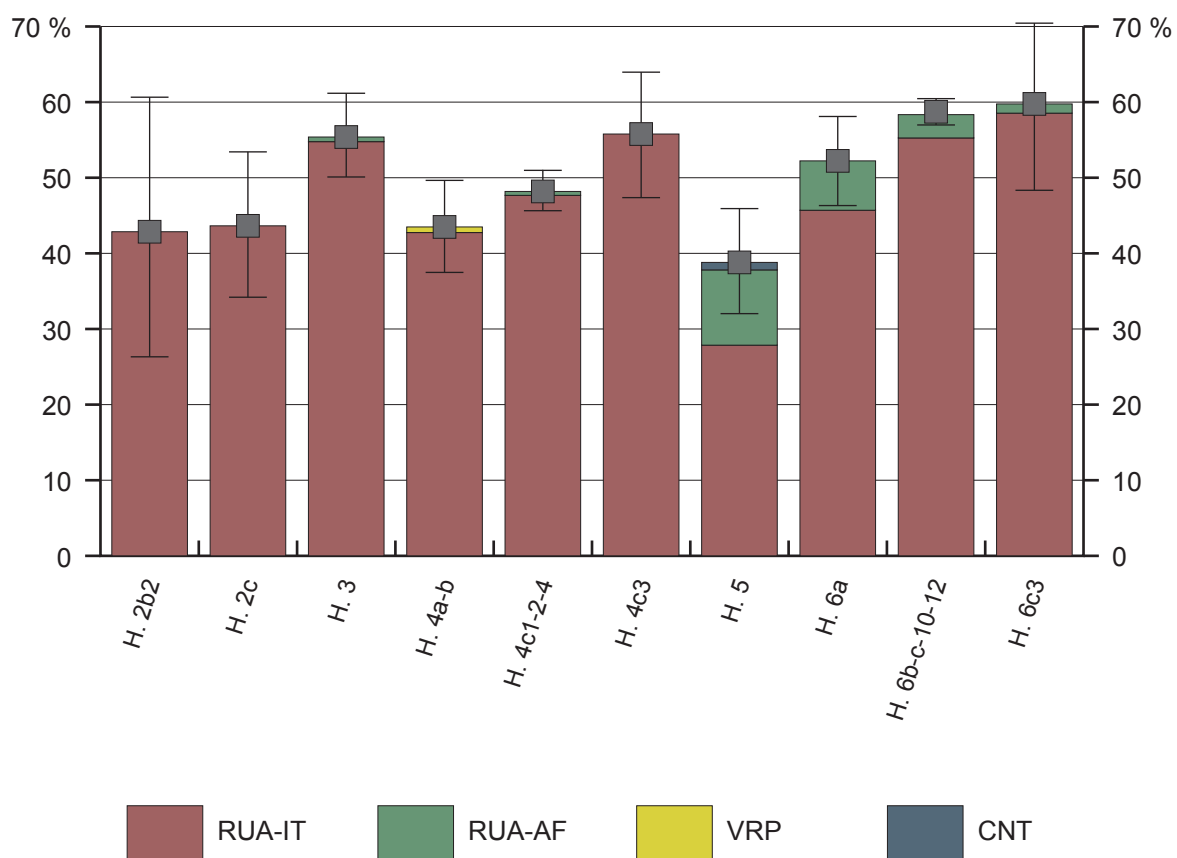

Proportion de RUA, VRP et CNT dans les différents horizons-sites avec intervalle de confiance à 95 %.

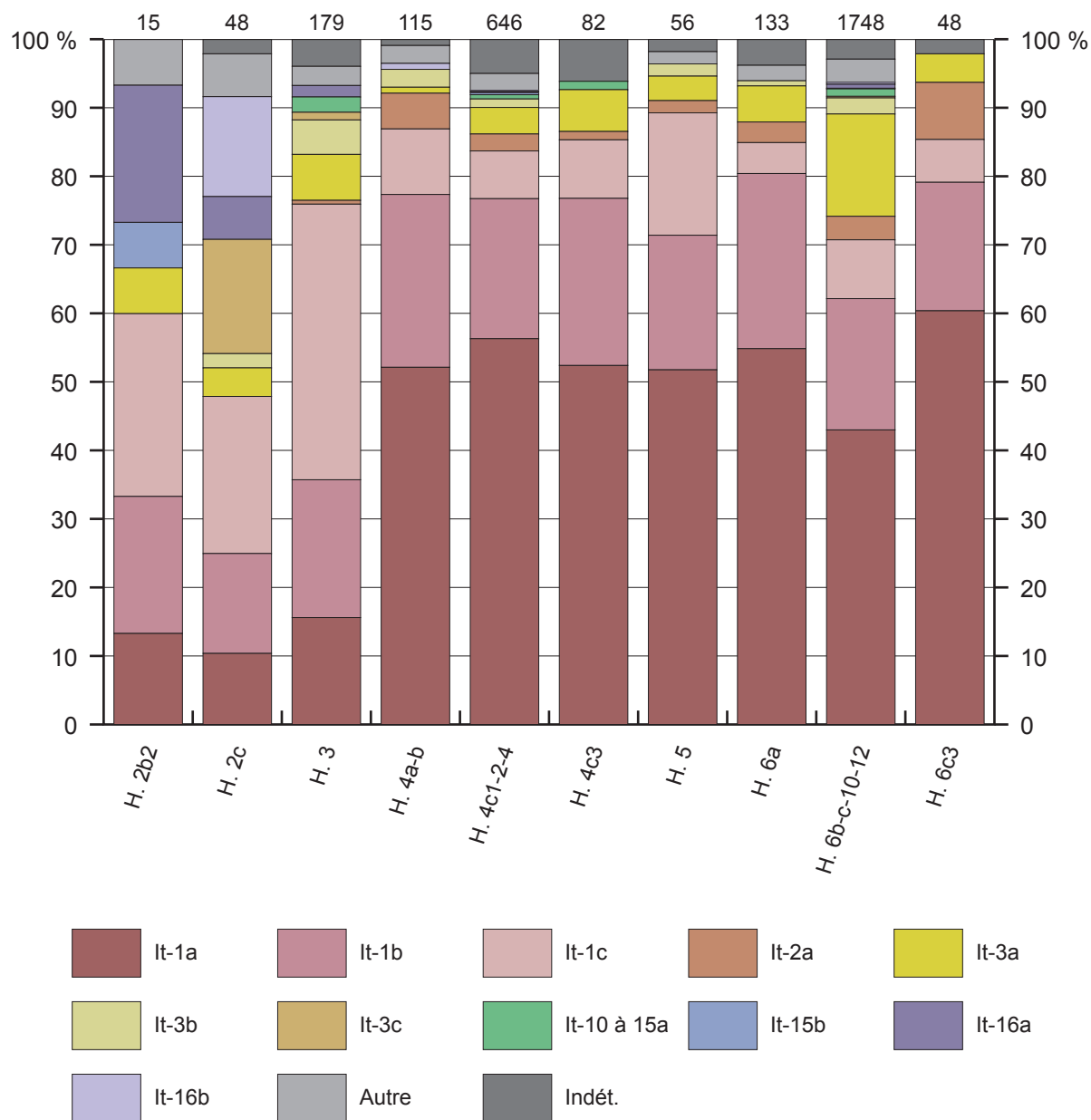

Répartition des pâtes des RUA-IT dans les différents horizons-sites.

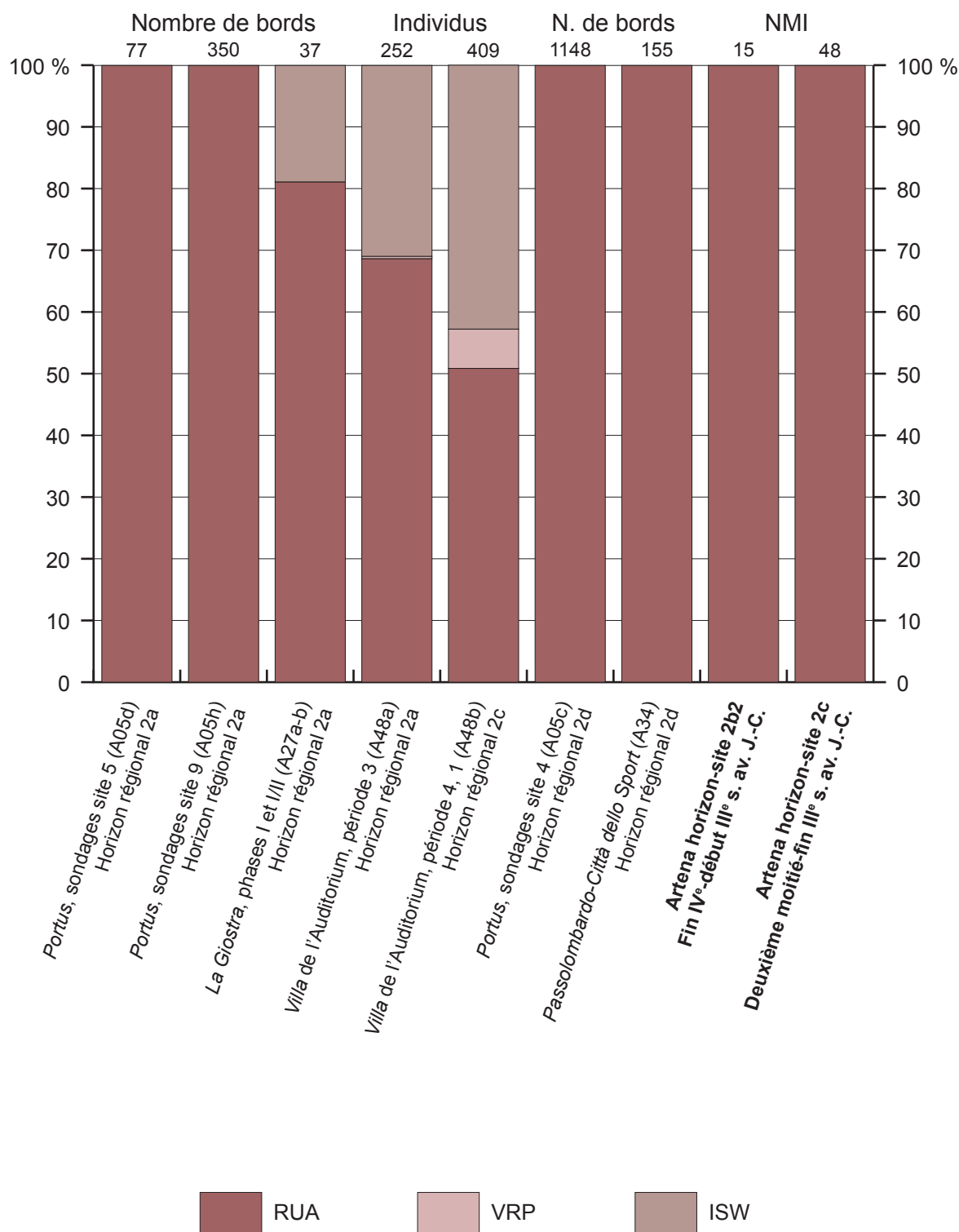

Comparaison quantitative des catégories de cuisson entre Artena, Rome et *Portus* (en nombre de bords pour *Portus*, *La Giostra* et *Passolombardo*, en nombre d'individus pour la *Villa de l'Auditorium*) pour la période médio-républicaine (données de Rome et *Portus* issues d'OLCESE & COLETTI 2016 ; MOLTESEN & RASMUS BRANDT 1994 ; CARANDINI *et al.* 2006 ; BERTOLDI 2011).

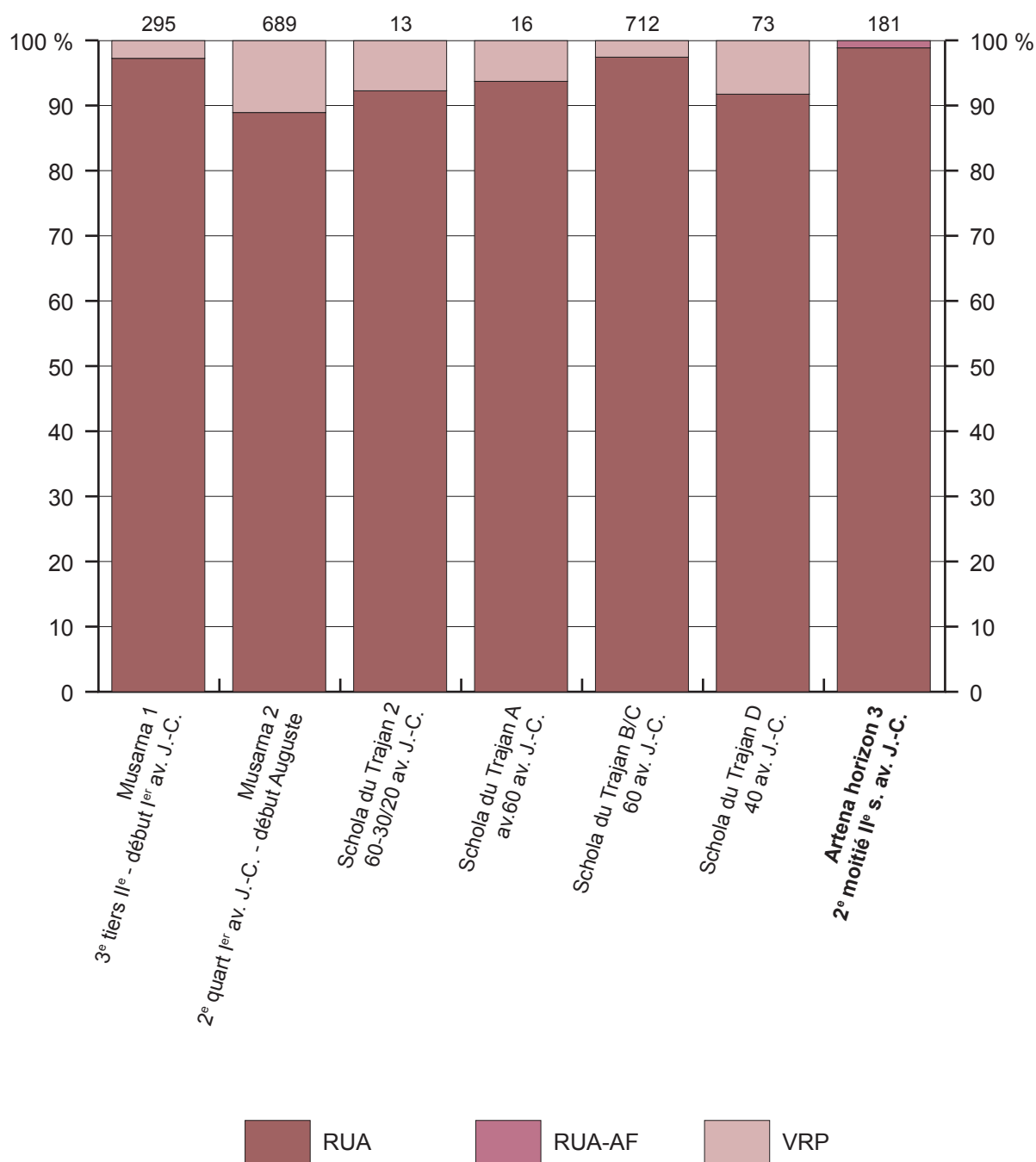

Comparaison quantitative des catégories de cuisson entre Artena, Ostie et Musarna pour la période tarso-républicaine (données d'Ostie et Musarna issues de MOTTA 2019a).

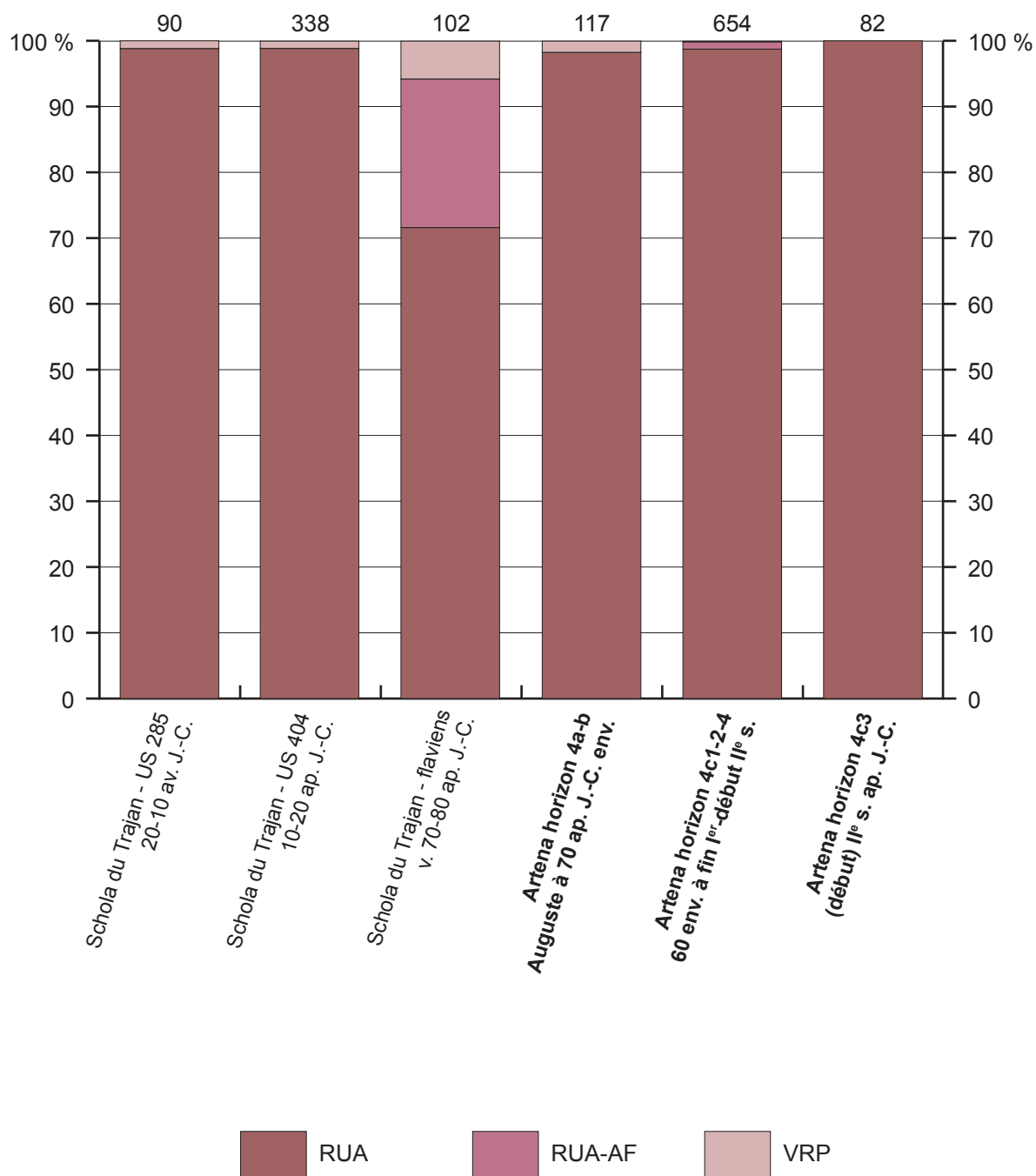

Comparaison quantitative des catégories de cuisson entre Artena et la Schola du Trajan à Ostie pour la période impériale (données d’Ostie issues de DERU *et al.* 2016 ; DERU *et al.* 2018 ; DIENST & FRÈRE 2022).

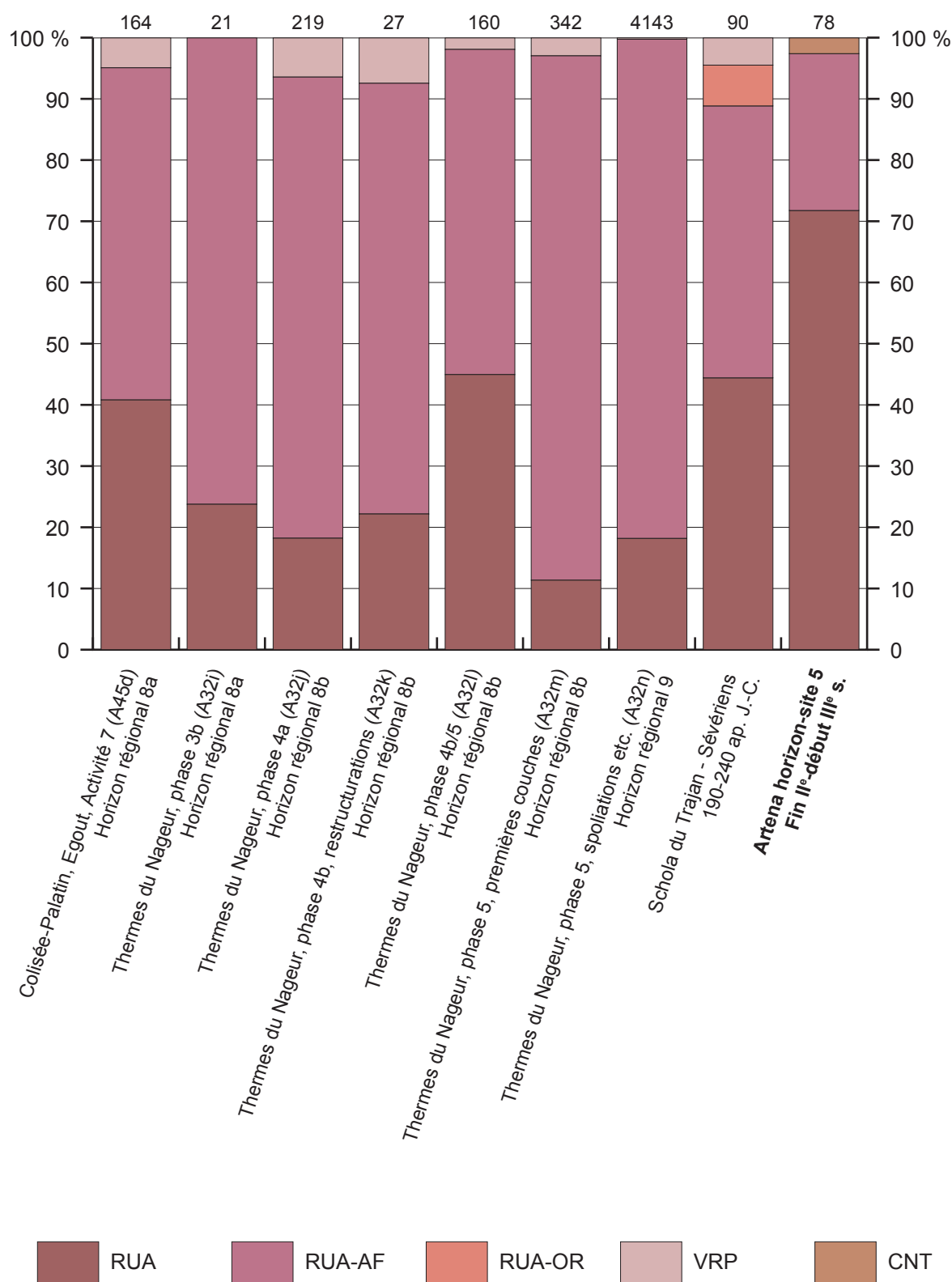

Comparaison quantitative des catégories de cuisson entre Artena, Rome et Ostie pour la fin du II^e et le III^e s. ap. J.-C. (données de Rome issues de IACOMELLI 2017 ; données d'Ostie issues d'*OSTIA* I-IV, DERU *et al.* 2018).

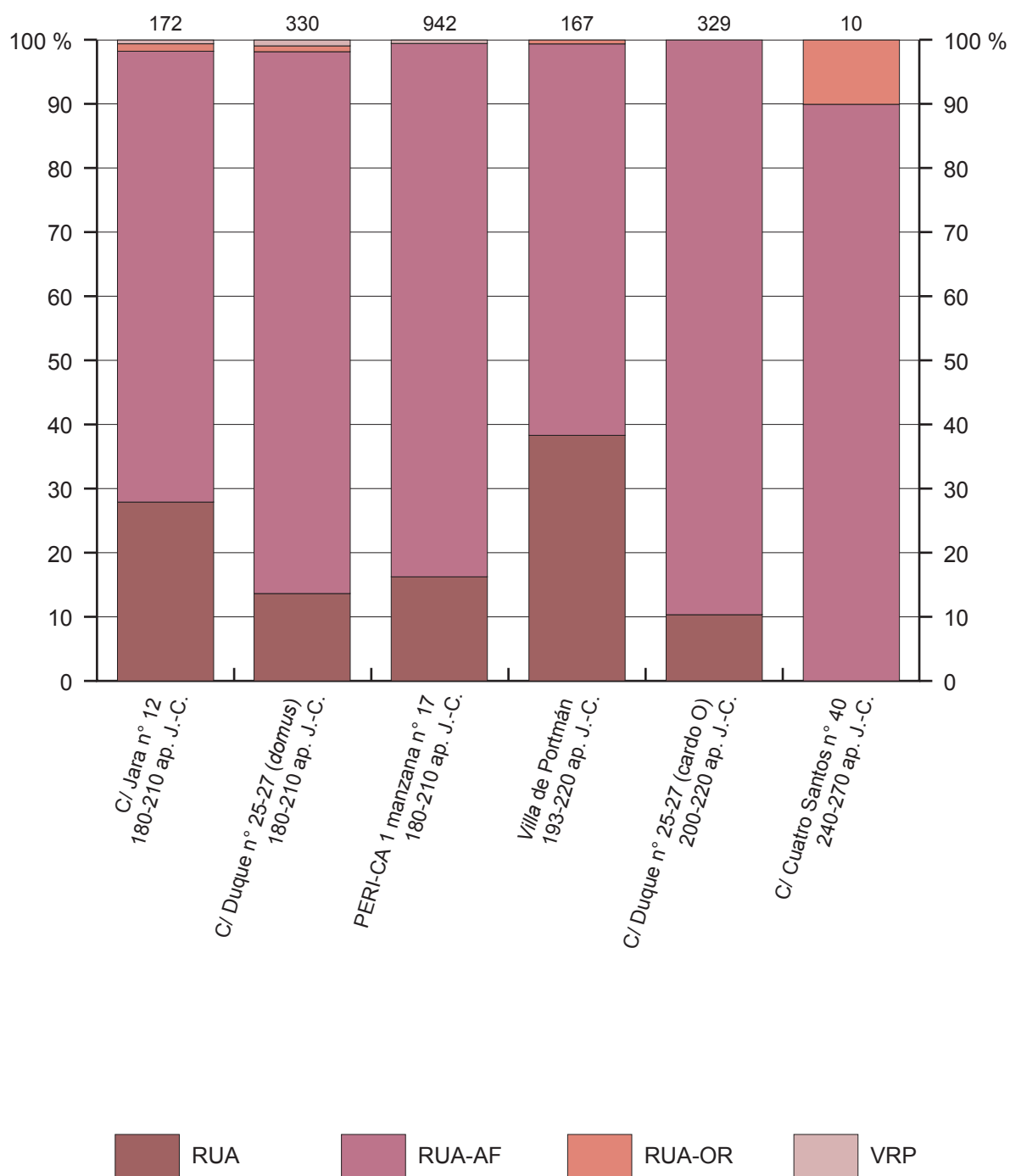

Comparaison quantitative des catégories de cuisson au sein des contextes de Carthagène en Espagne pour la fin du II^e et le III^e s. ap. J.-C. (données issues de QUEVEDO 2015).

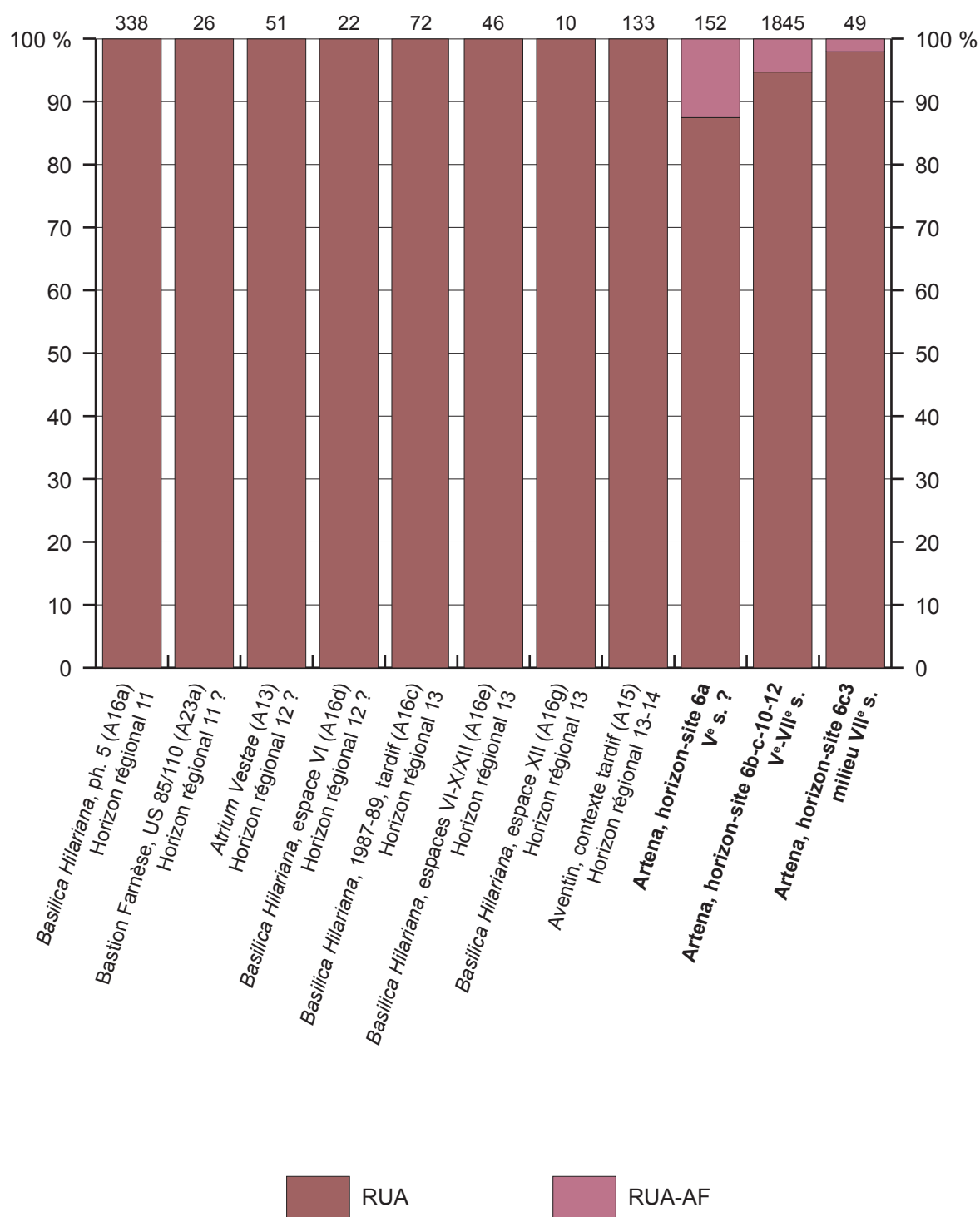

Comparaison quantitative des catégories de cuisson des contextes tardifs de Rome en nombre de bords et d'Artena en NMI (données de Rome issues de BERTOLDI & PACETTI 2010 ; CICERONI *et al.* 2004 ; FILIPPI *et al.* 2004 ; VATTA & BERTOLDI 2004 ; PACETTI *et al.* 2004).

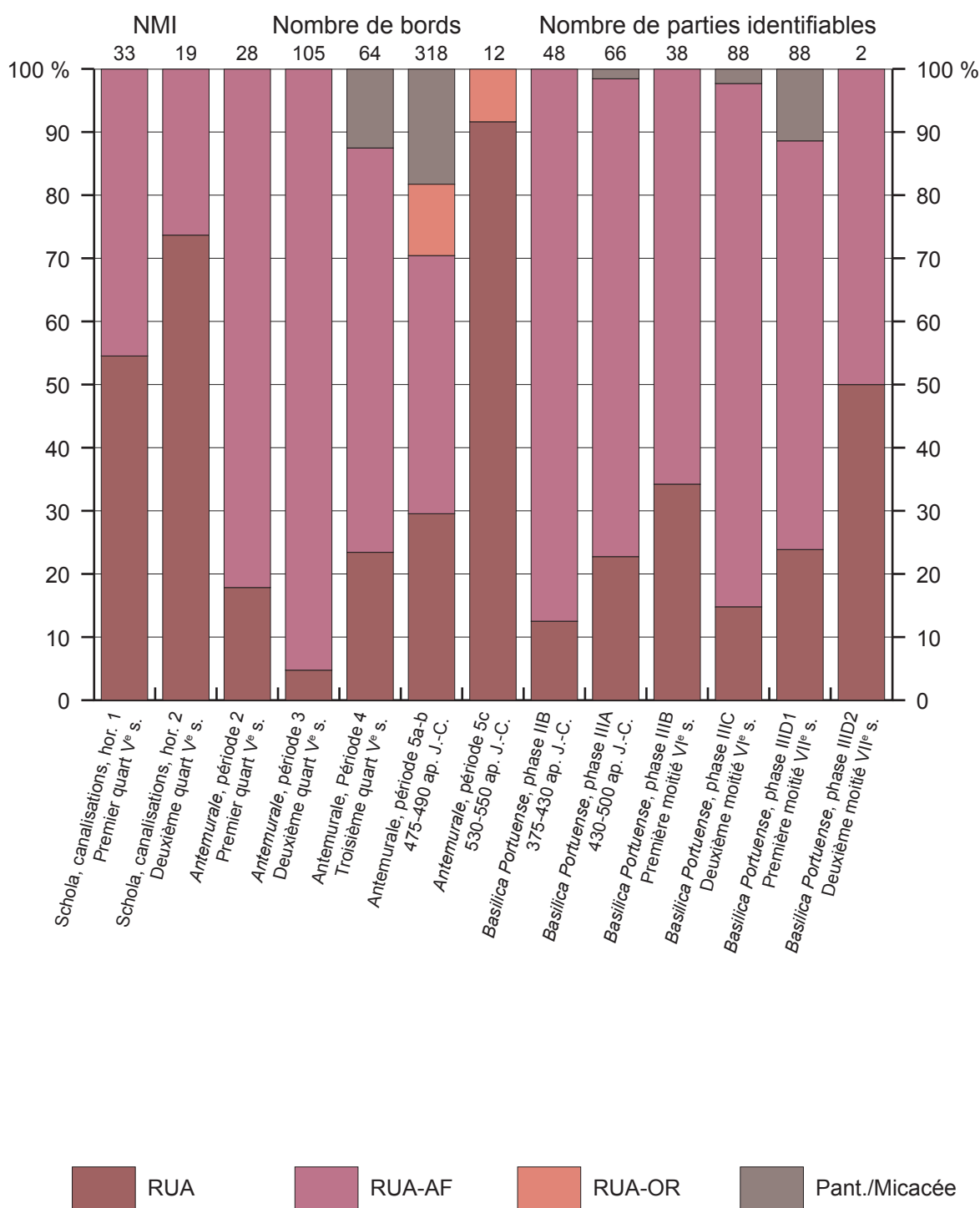

Comparaison quantitative des catégories de cuisson des contextes tardifs d’Ostie en NMI et de Portus en nombre de bords (*Antemurale*) et nombre de parties significatives (*Basilica Portuense*) (données issues de DIENST 2014 ; DI SANTO 2011 ; DI GIUSEPPE & MAIORANO 2013 ; STERNINI 2013).

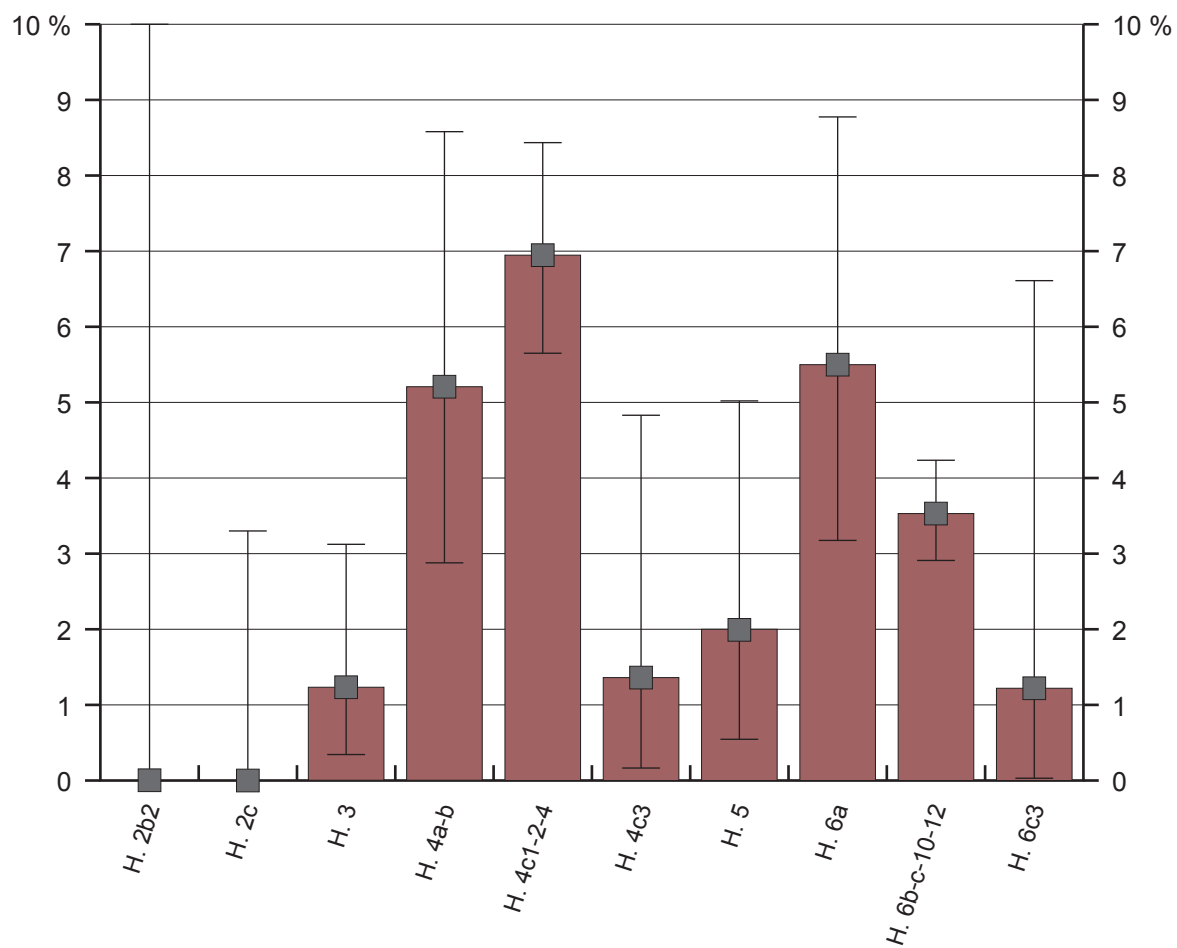

Proportion des AM dans les différents horizons-sites avec intervalle de confiance à 95 %.

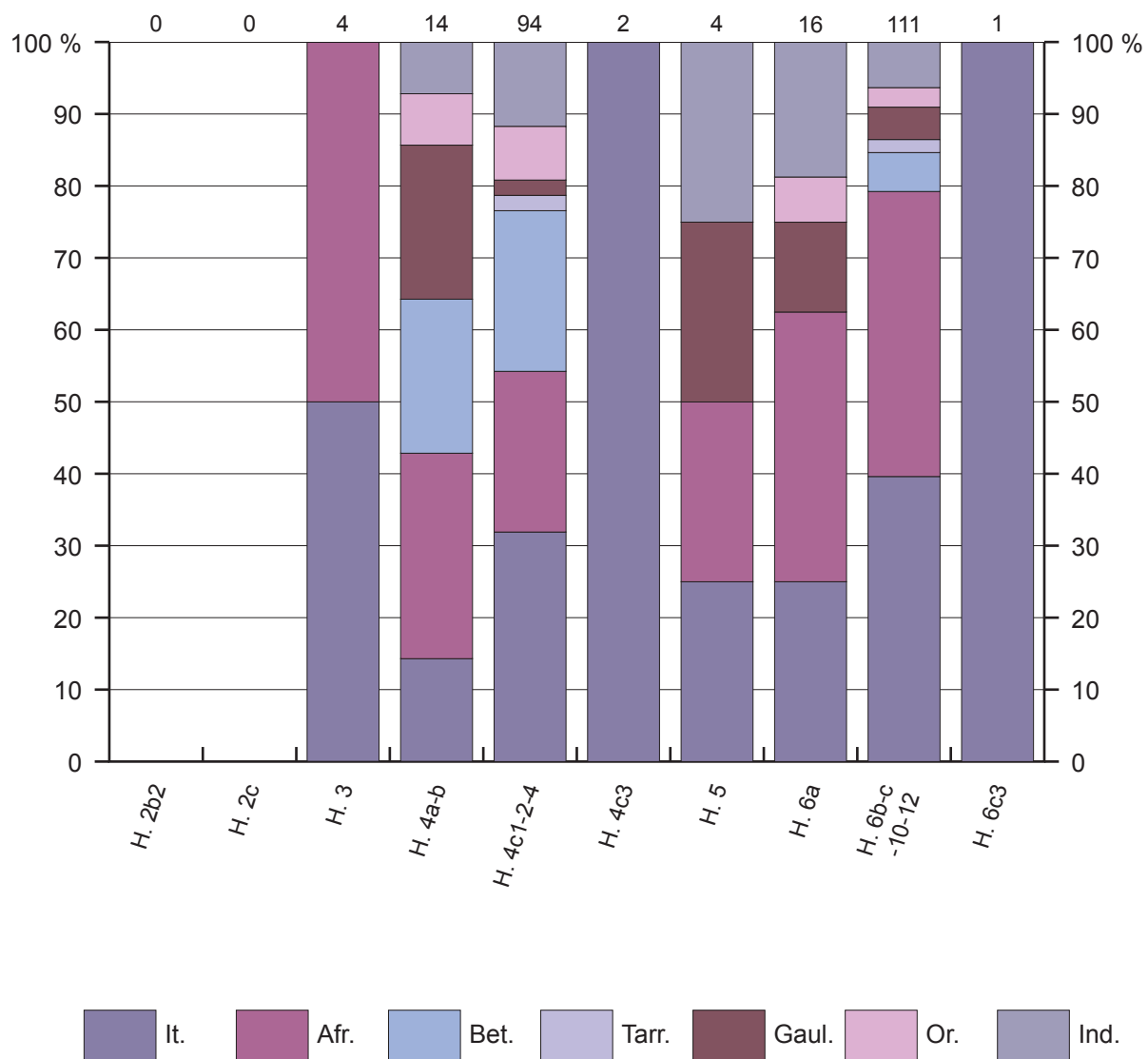

Proportion et répartition des provenances des AM dans les différents horizons-sites.

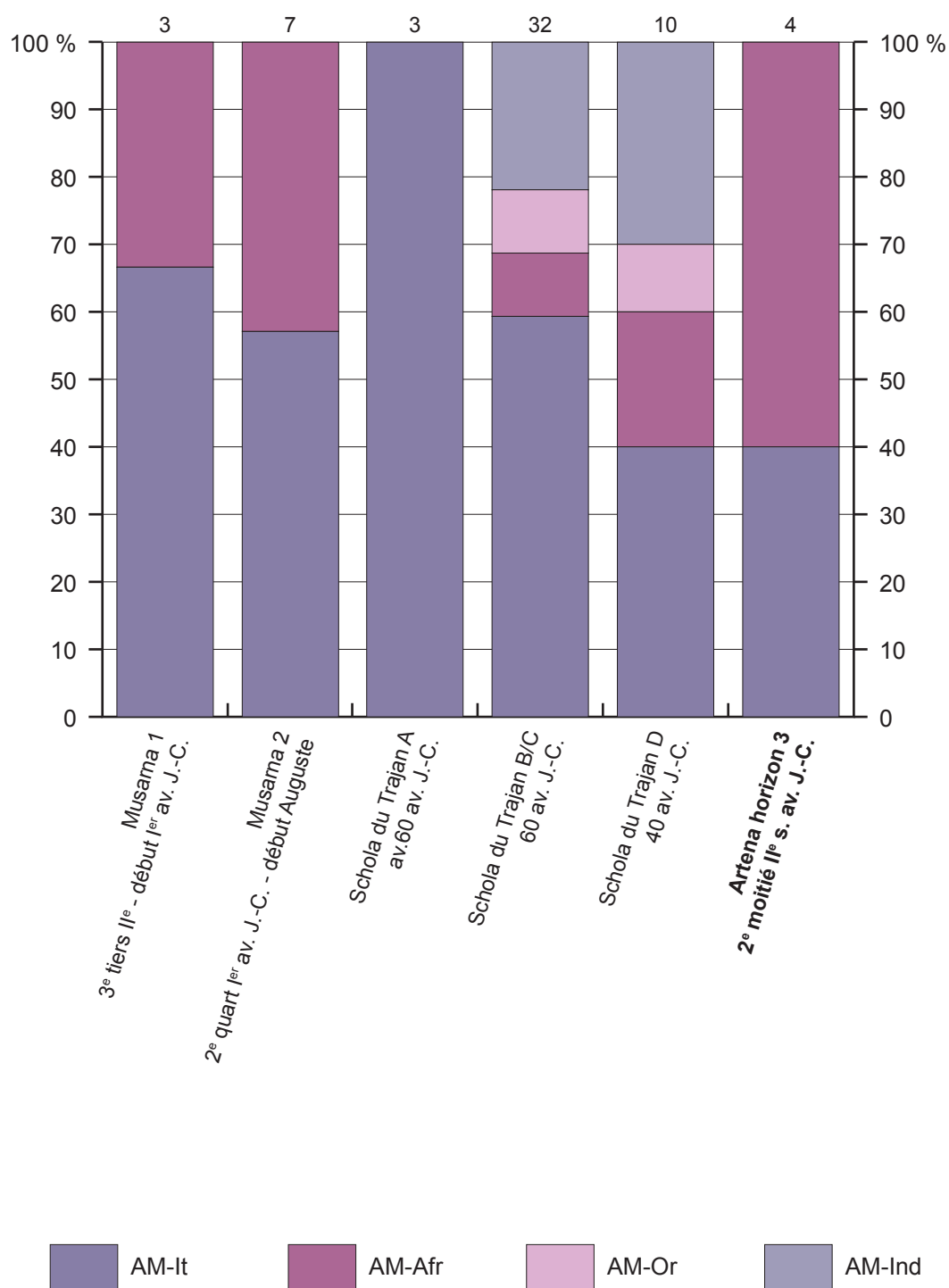

Comparaison quantitative des amphores entre Artena, Ostie et Musarna pour la période tardo-républicaine (données d'Ostie et Musarna issues de MOTTA 2019a).

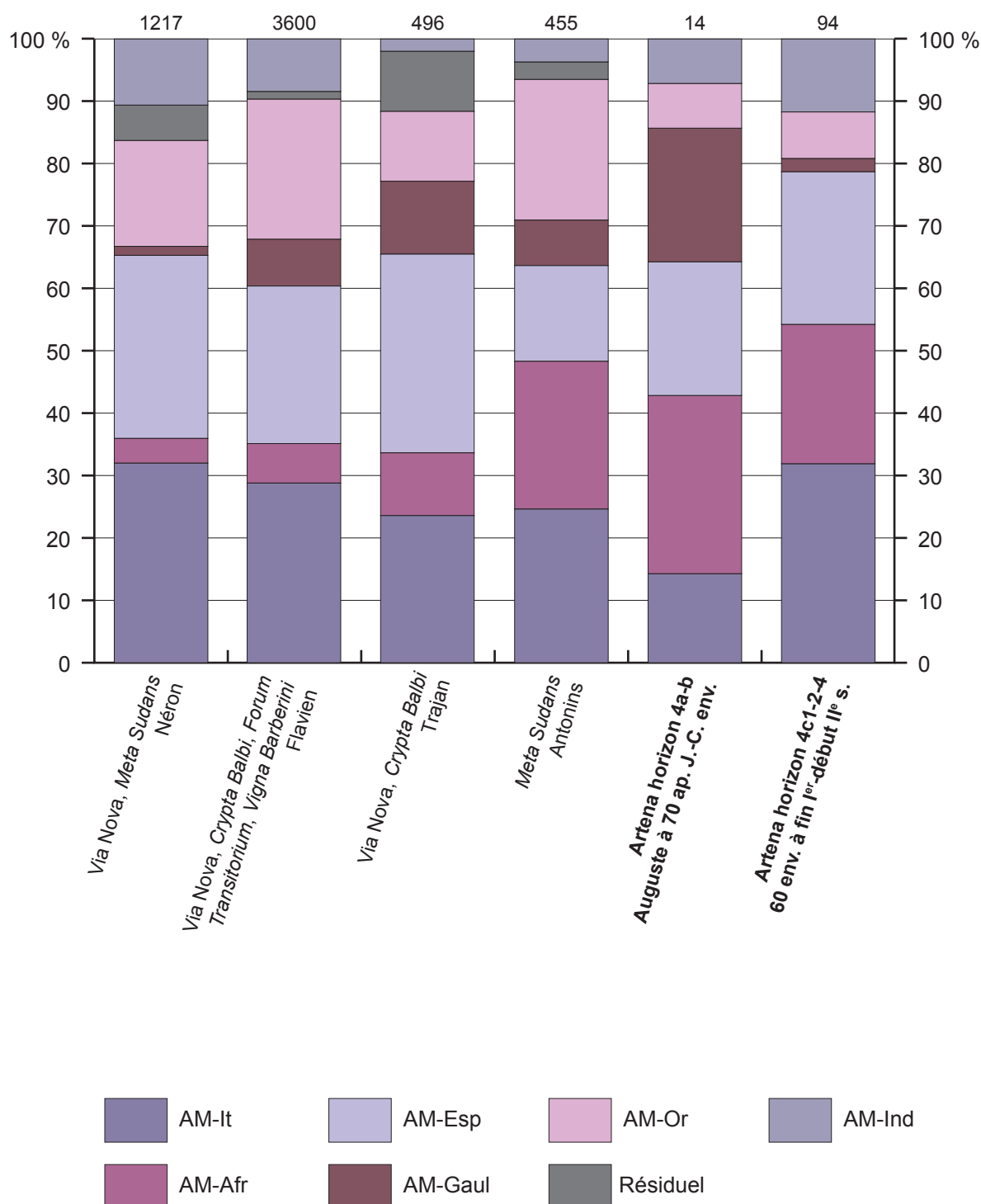

Comparaison quantitative des amphores entre Artena (en N.M.I.) et plusieurs contextes romains (en termes de parties significatives - bord, anses, fonds) pour la période impériale (données de Rome issues de RIZZO 2003, pp. 144-184).

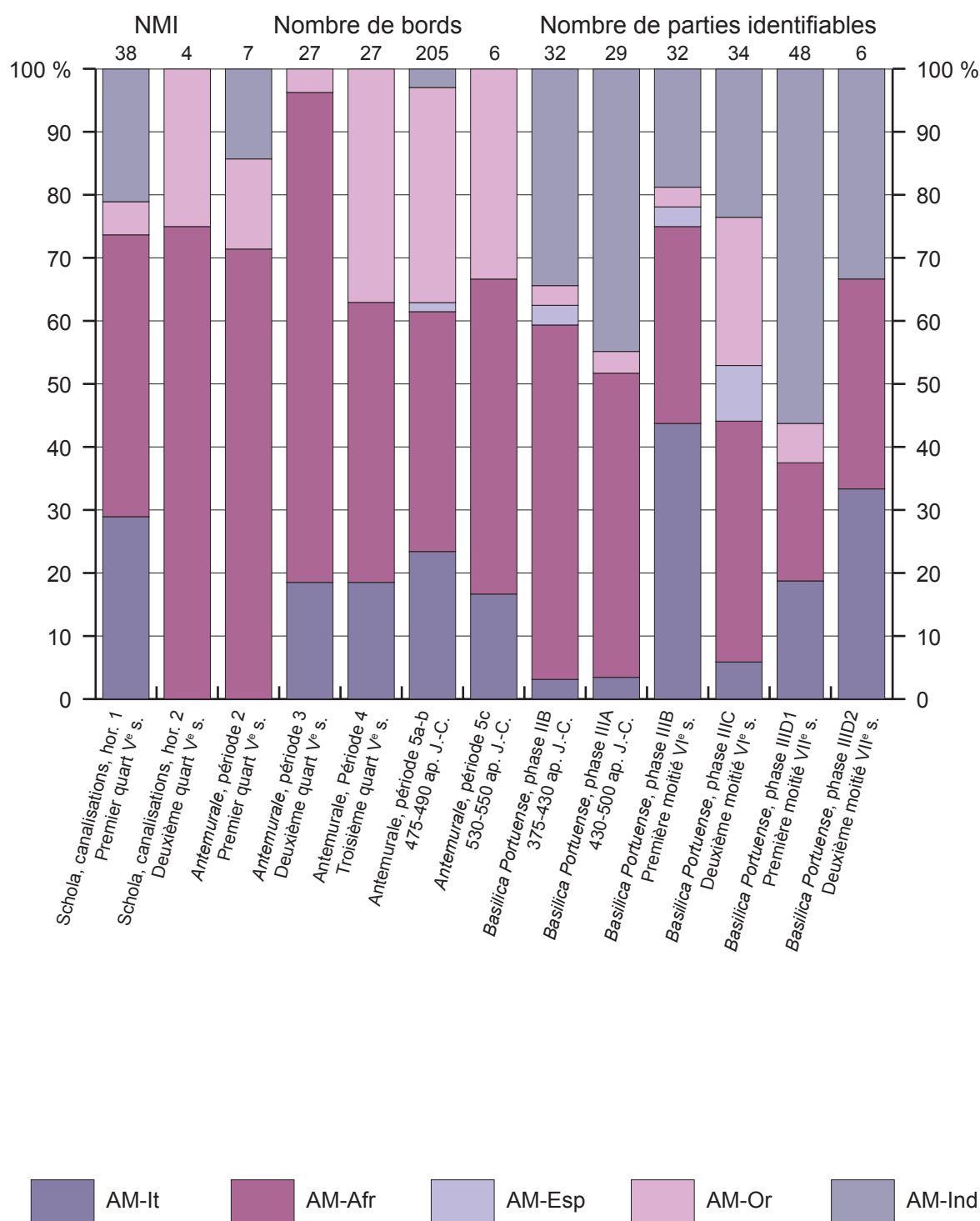

Comparaison quantitative des amphores des contextes tardifs d’Ostie en NMI et de Portus en nombre de bords (*Antemurale*) et nombre de parties significatives (*Basilica Portuense*) (données issues de DIENST 2014 ; DI SANTO 2011 ; DI GIUSEPPE & MAIORANO 2013 ; STERNINI 2013).

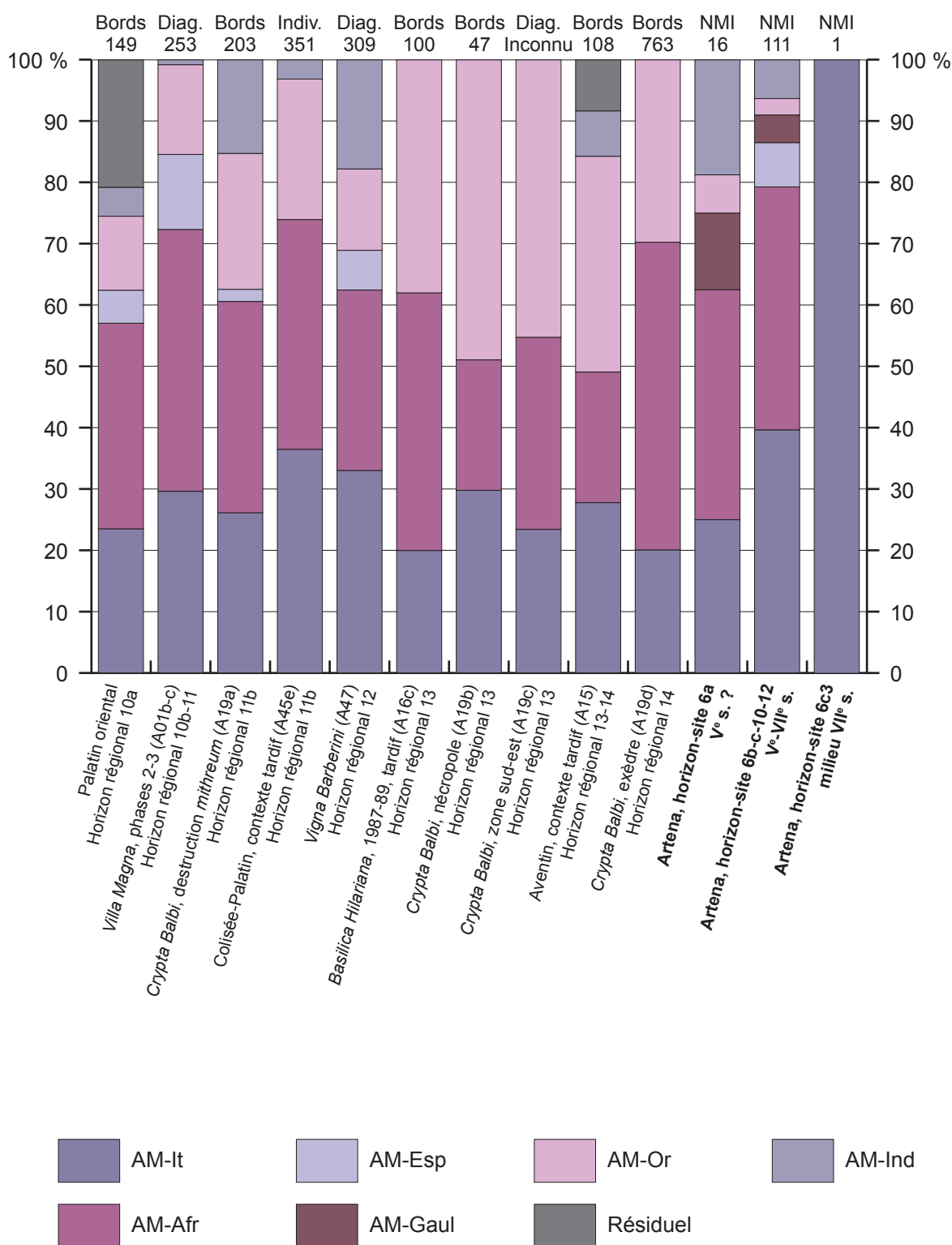

Quantification des amphores des contextes tardifs de Rome, Anagni et Artena (données d'Anagni issues de FENTRESS *et al.* 2016 ; données de Rome issues de PEÑA 1999 ; SAGUI & COLETTI 2004 ; PANELLA *et al.* 2010 ; RIZZO *et al.* 2004 ; PACETTI 2004 ; FONTANA *et al.* 2004 ; SAGUI 2002).

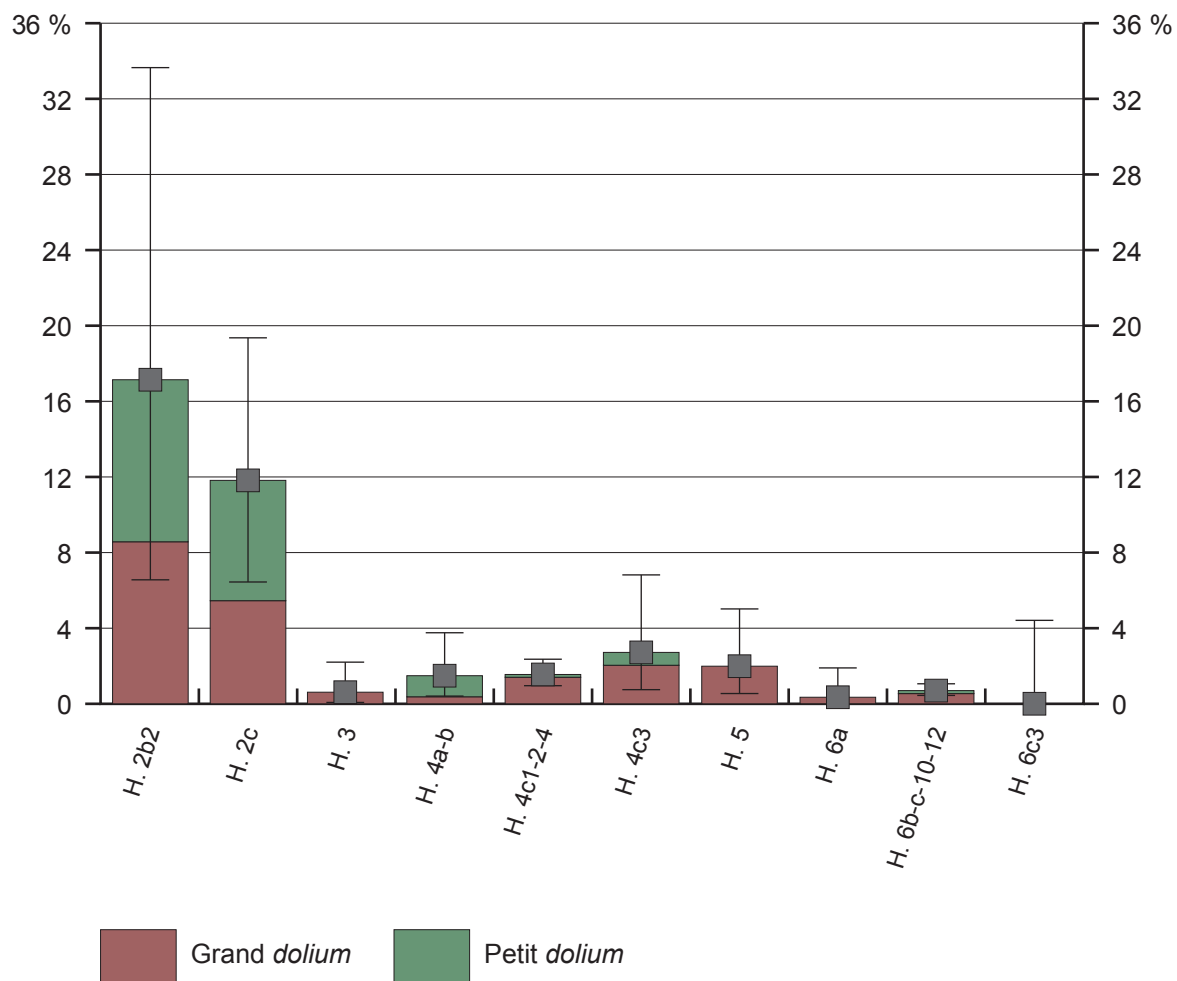

Proportion de DO dans les différents horizons-sites avec intervalle de confiance à 95 %.

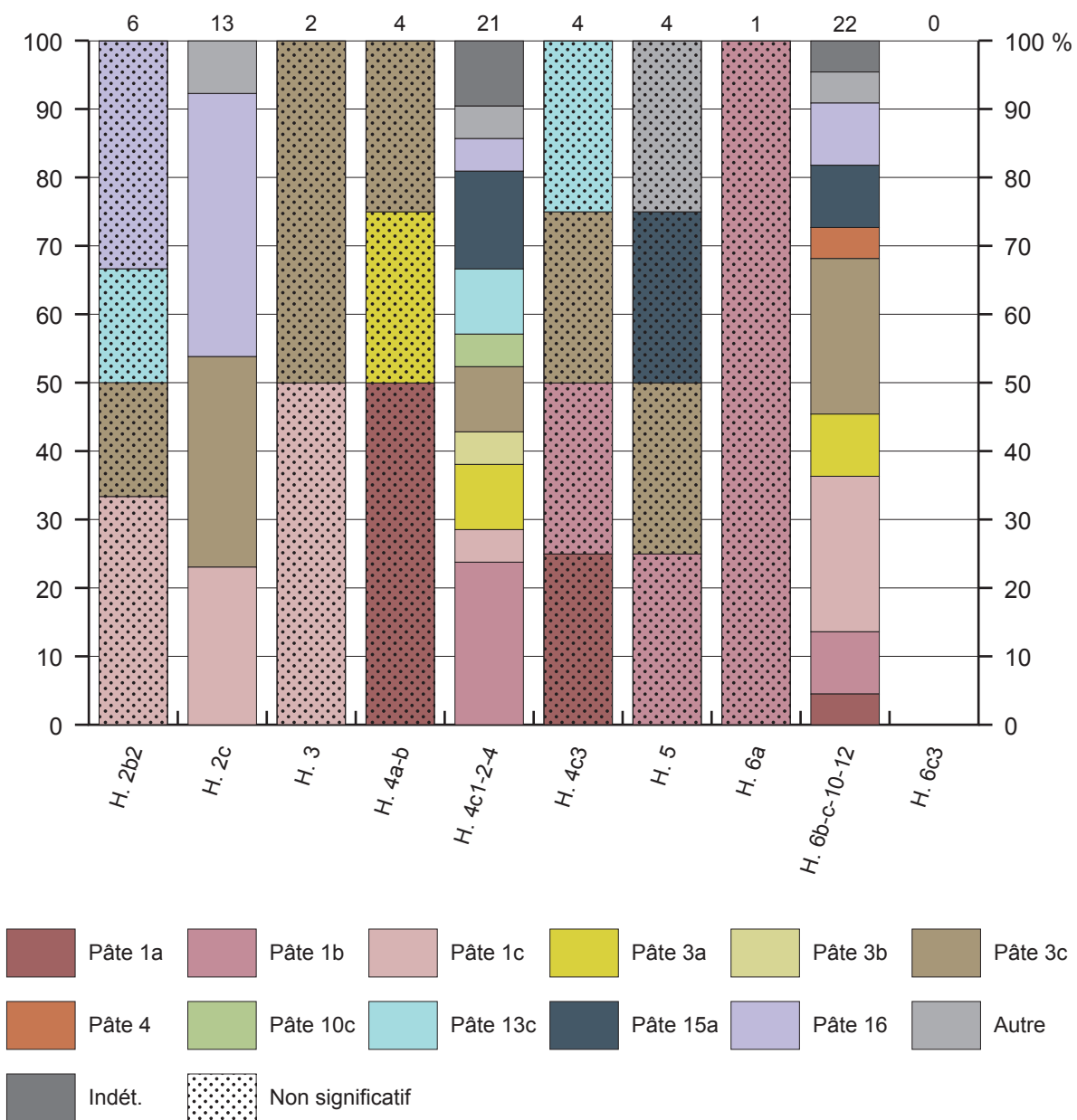

Répartition des pâtes des DO dans les différents horizons-sites.

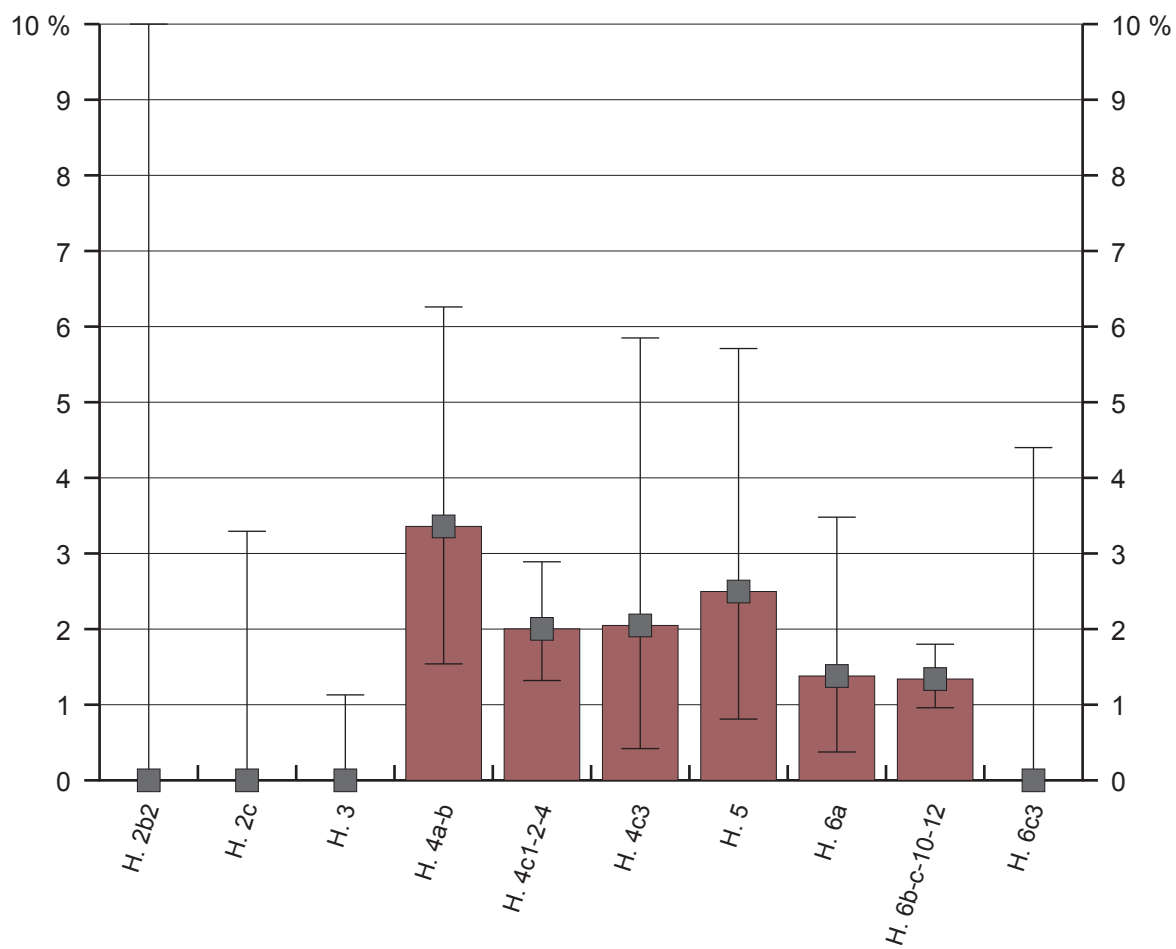

Proportion du verre dans les différents horizons-sites avec intervalle de confiance à 95 %.

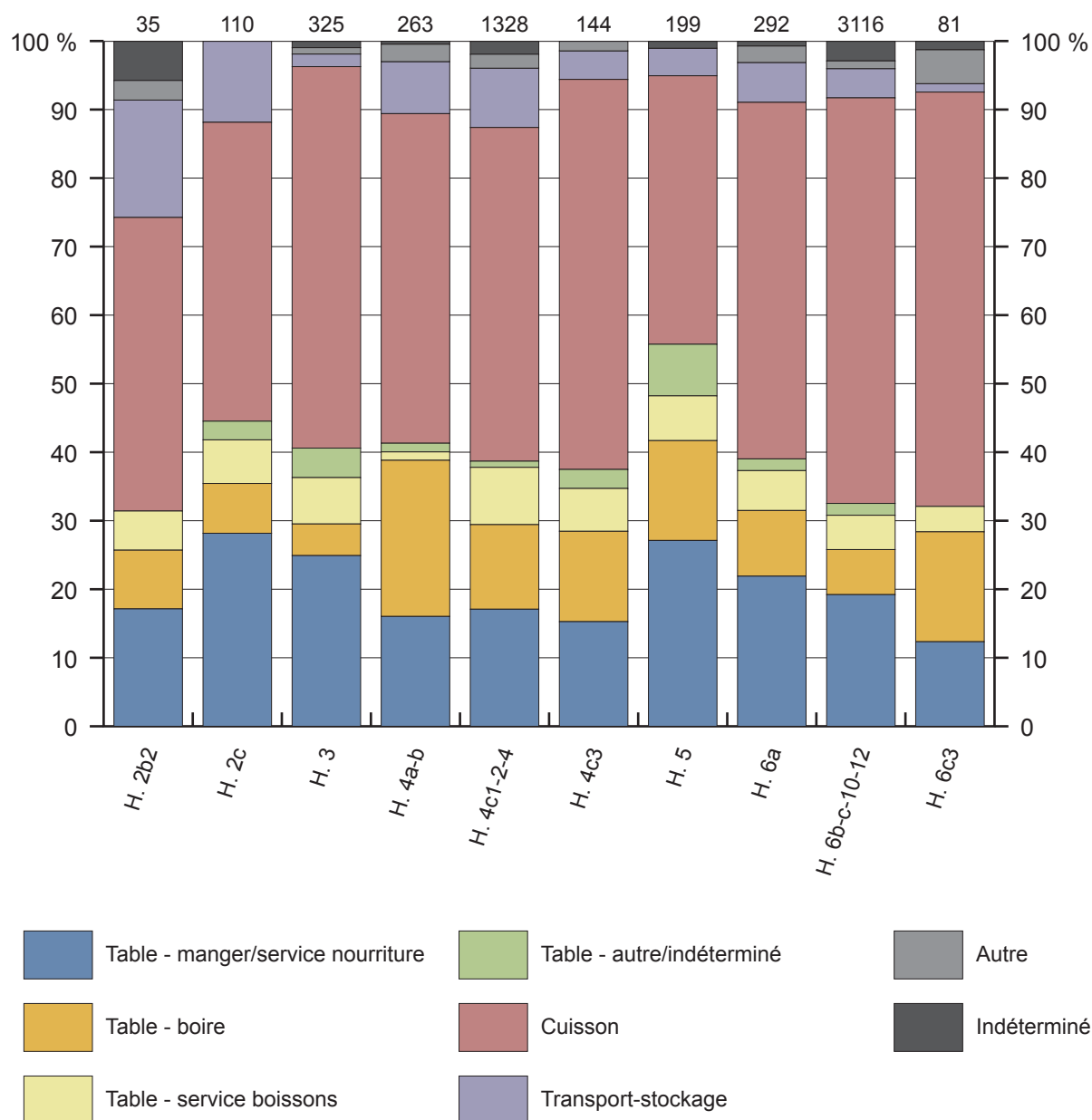

Proportion des classes fonctionnelles dans les différents horizons-sites d'Artena (en NMI).

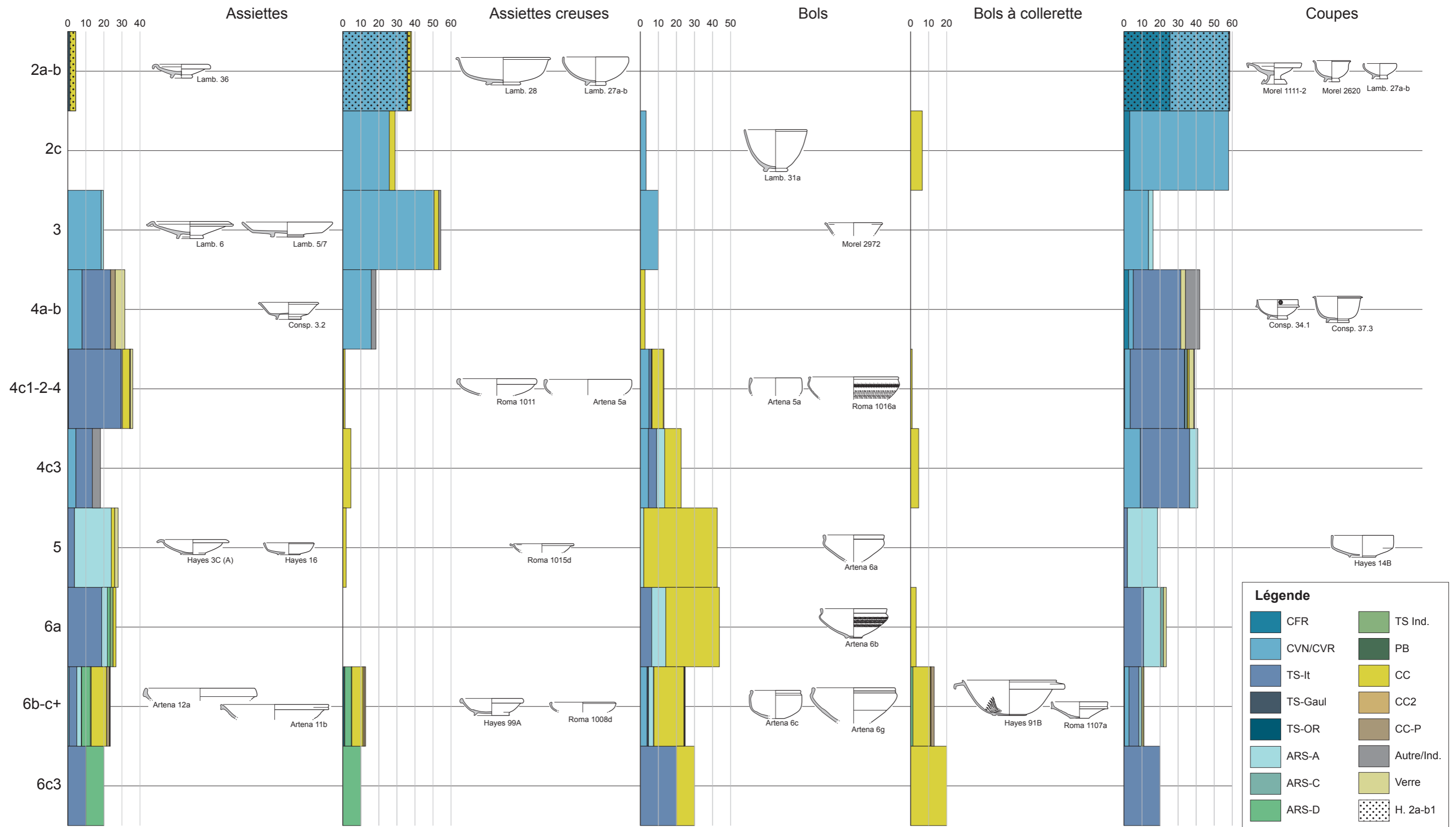

Évolution des formes et quantifications des groupes morphologiques au sein des horizons-sites d'Artena : table - nourriture solide. Les quantifications sont exprimées en pourcentages de NMI sur le total de la vaisselle de table dédiée à la nourriture solide (ou en nombre d'illustrations pour les horizons 2a et 2b1).

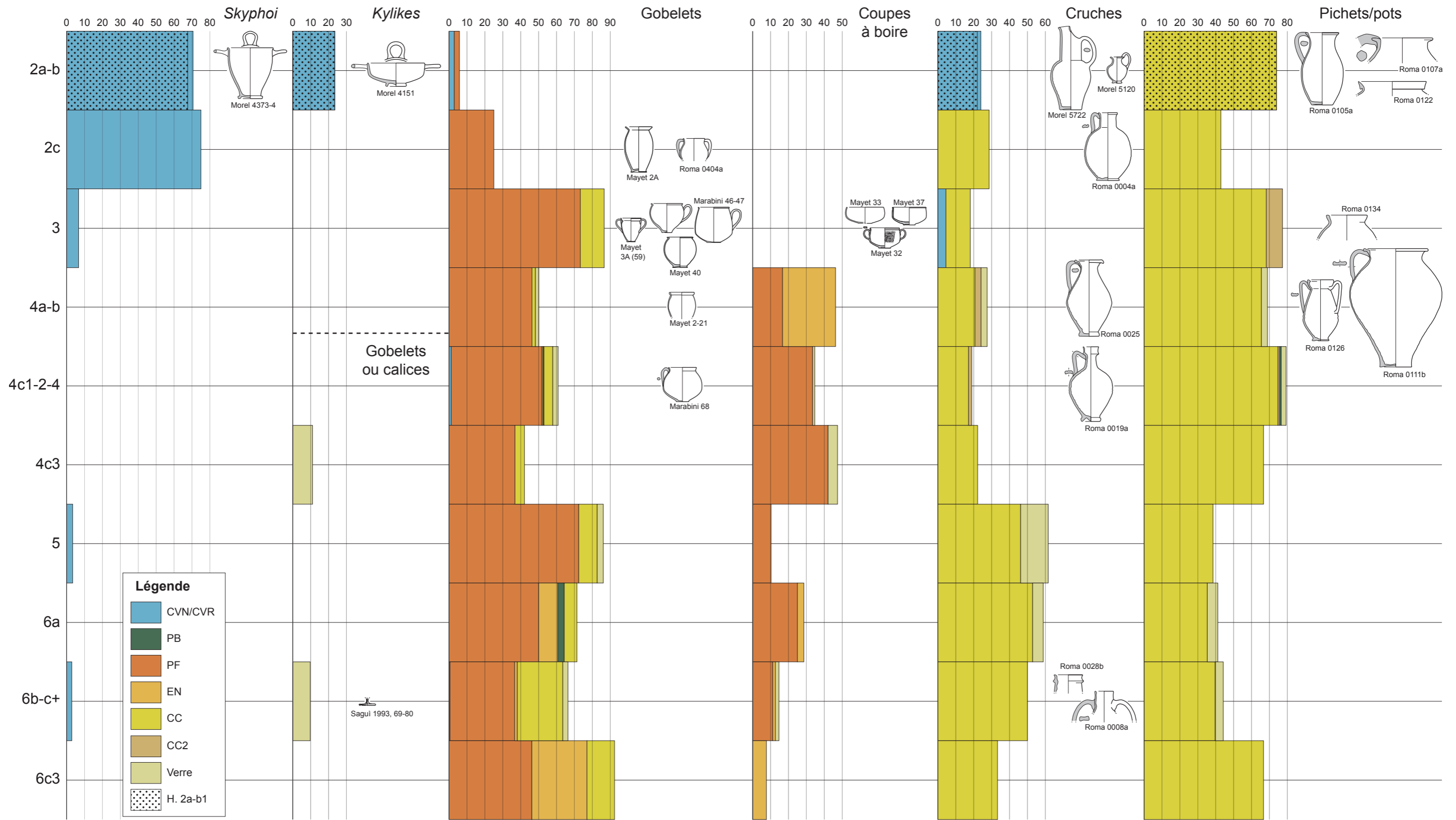

Évolution des formes et quantifications des groupes morphologiques au sein des horizons-sites d'Artena : table - liquides. Les quantifications sont exprimées en pourcentages de NMI sur le total de la vaisselle de table dédiée à la consommation des liquides (*skyphoi*, *kylikes*, gobelets, coupes à boire, calices) ou de service-stockage de liquides (cruches, pichets et pots) (ou en nombre d'illustrations pour les horizons 2a et 2b1).

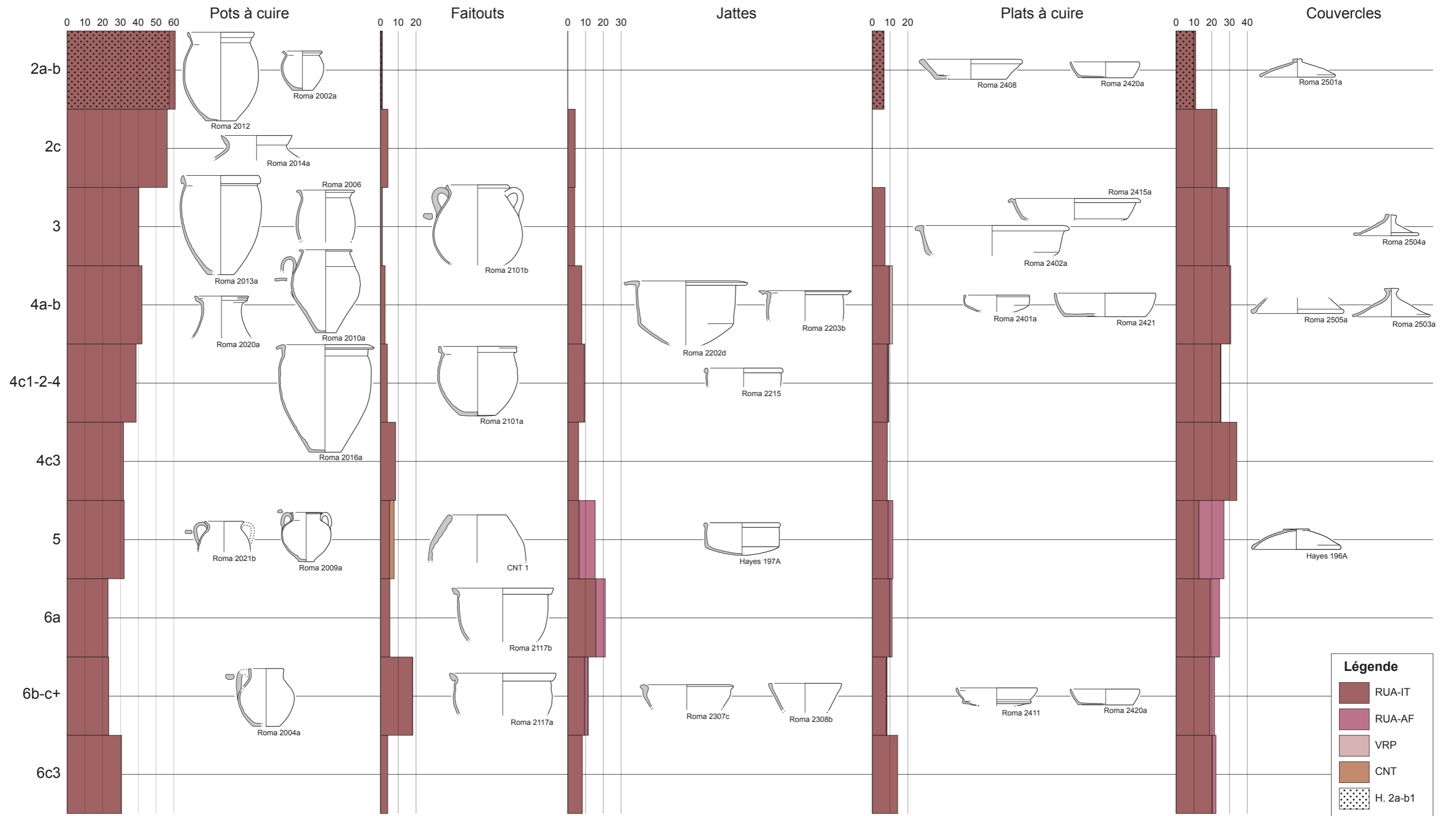



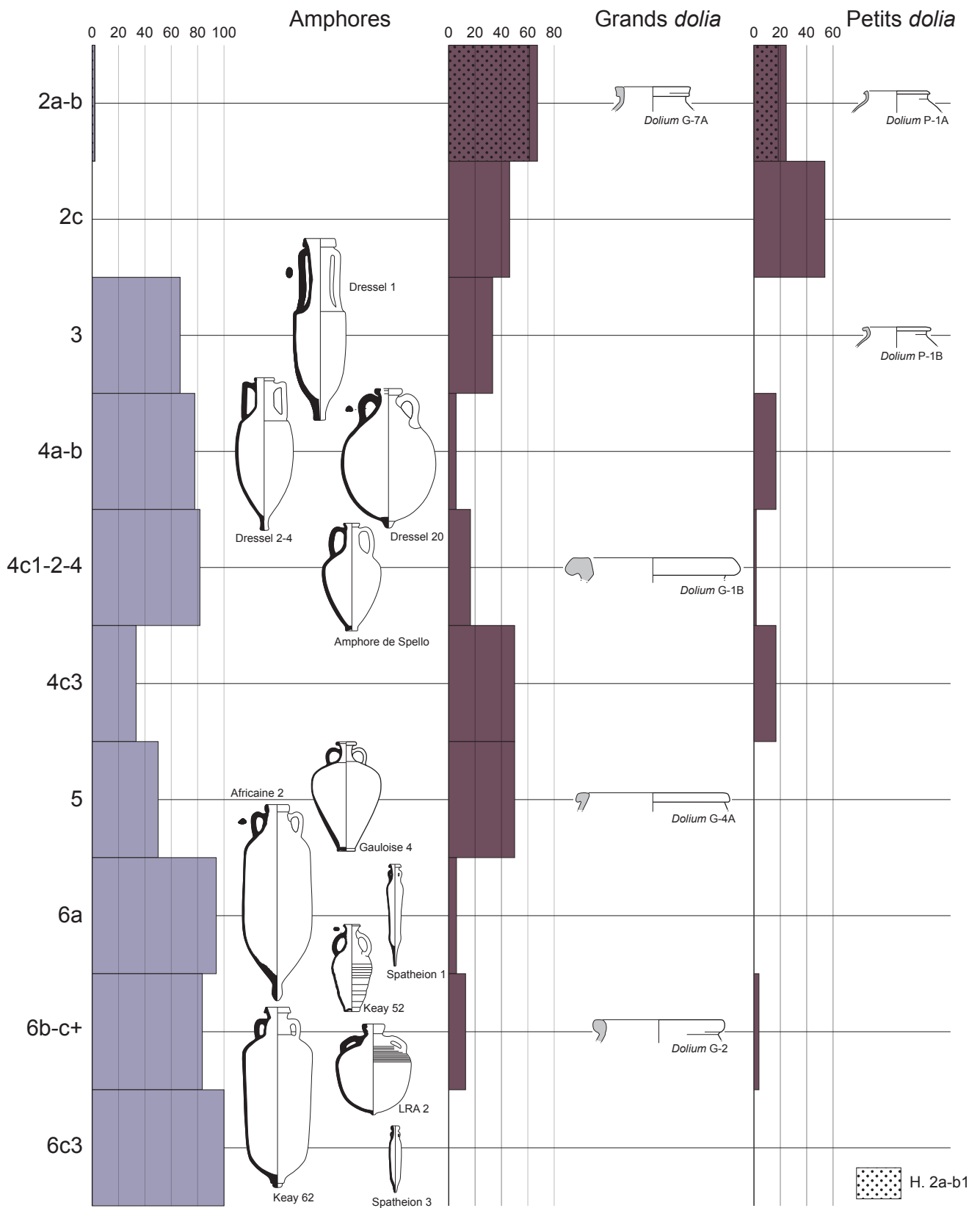



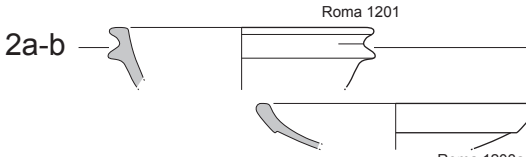

Évolution des formes et quantifications des groupes morphologiques au sein des horizons-sites d'Ardena : cuisson. Les quantifications sont exprimées en pourcentages de NMI sur le total des céramiques de cuisson (ou en nombre d'illustrations pour les horizons 2a et 2b1).

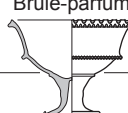

Évolution des formes et quantifications des groupes morphologiques au sein des horizons-sites d'Ardena : stockage et transport. Les quantifications sont exprimées en pourcentages de NMI sur le total des conteneurs de stockage et de transport (ou en nombre d'illustrations pour les horizons 2a et 2b1).

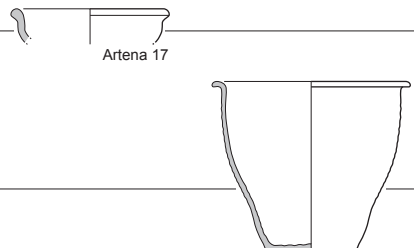
Planche 369

	Bassins	Couvercles	Unguentaria	Autre
2a-b	 <p>Roma 1201 Roma 1203a</p>	 <p>Roma 1301a Roma 1309a</p>		 <p>Guttus Morel 5810</p>
2c				
3			 <p>Morel 7131</p>	
4a-b			 <p>Isings 28a</p>	 <p>Brûle-parfum Roma 2704b</p>
4c1-2-4	 <p>Roma 1214a</p>			 <p>Amphorisque Roma 0502a</p>
4c3				
5				
6a	 <p>Artena 17 Roma 0301</p>			 <p>Pot horticole Roma 2006</p>
6b-c+				
6c3		 <p>Roma 1304a</p>		

Évolution des formes des groupes morphologiques au sein des horizons-sites d'Artena : fonctions non-alimentaires.

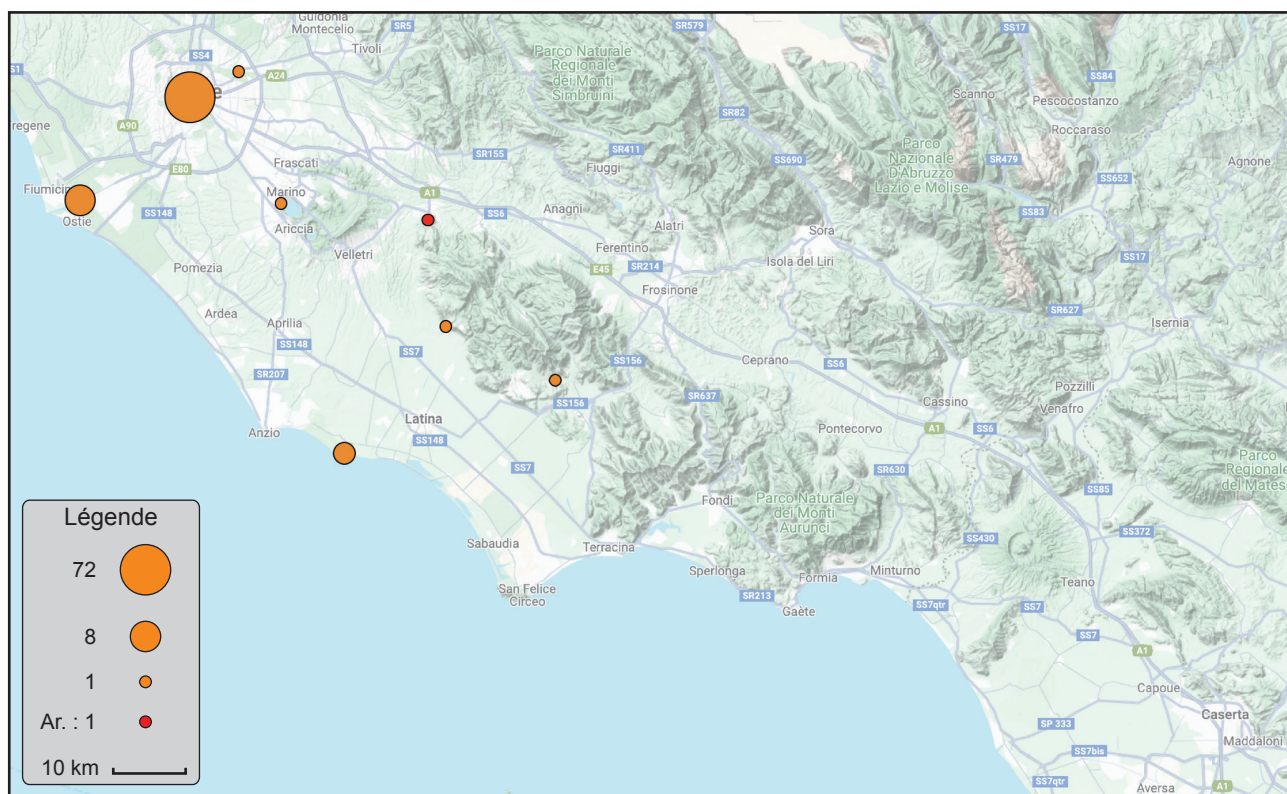

a. Répartition des bassins profonds *Roma* 0301-0303 et 0305-0306, tardo-antiques, au sein des contextes de comparaison.

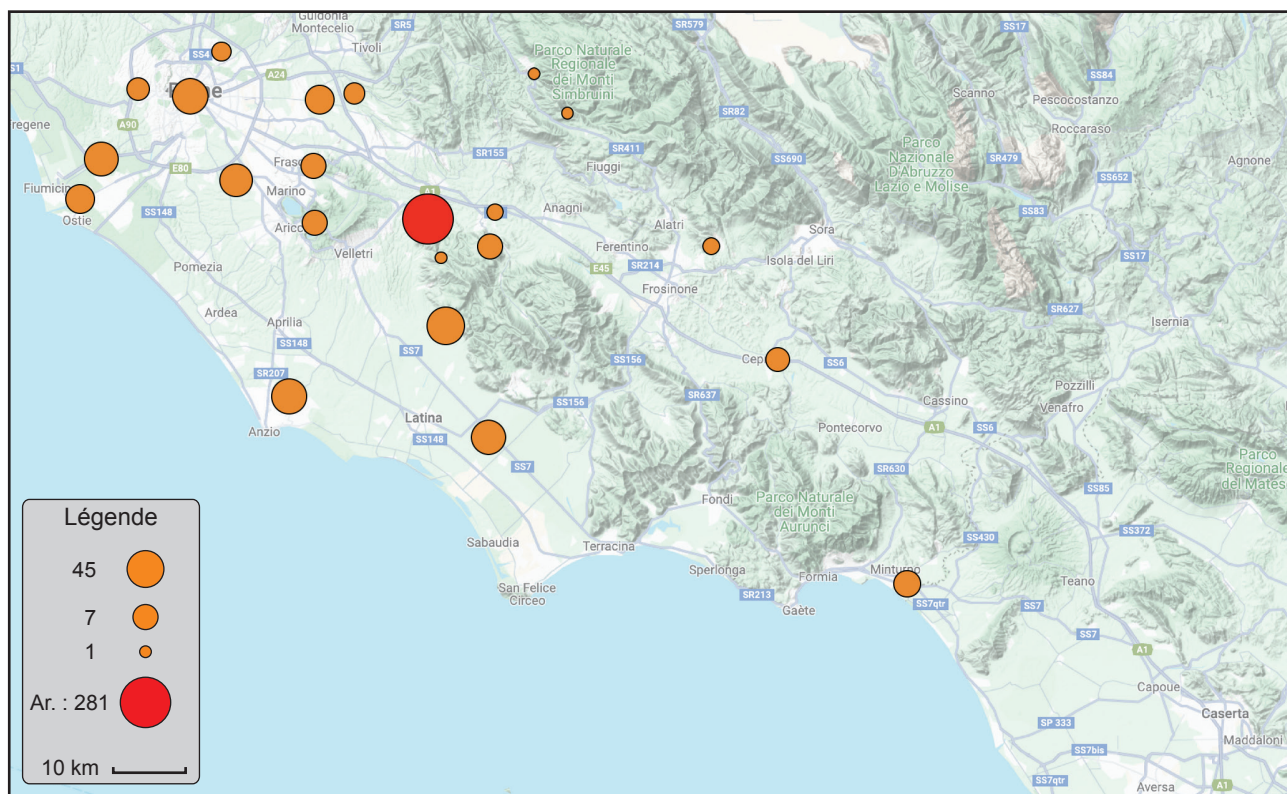

b. Répartition des bassins *Roma* 1201, 1203a et pots *Roma* 2002a et 2012 d'époque (médio-)républicaine au sein des contextes de comparaison.

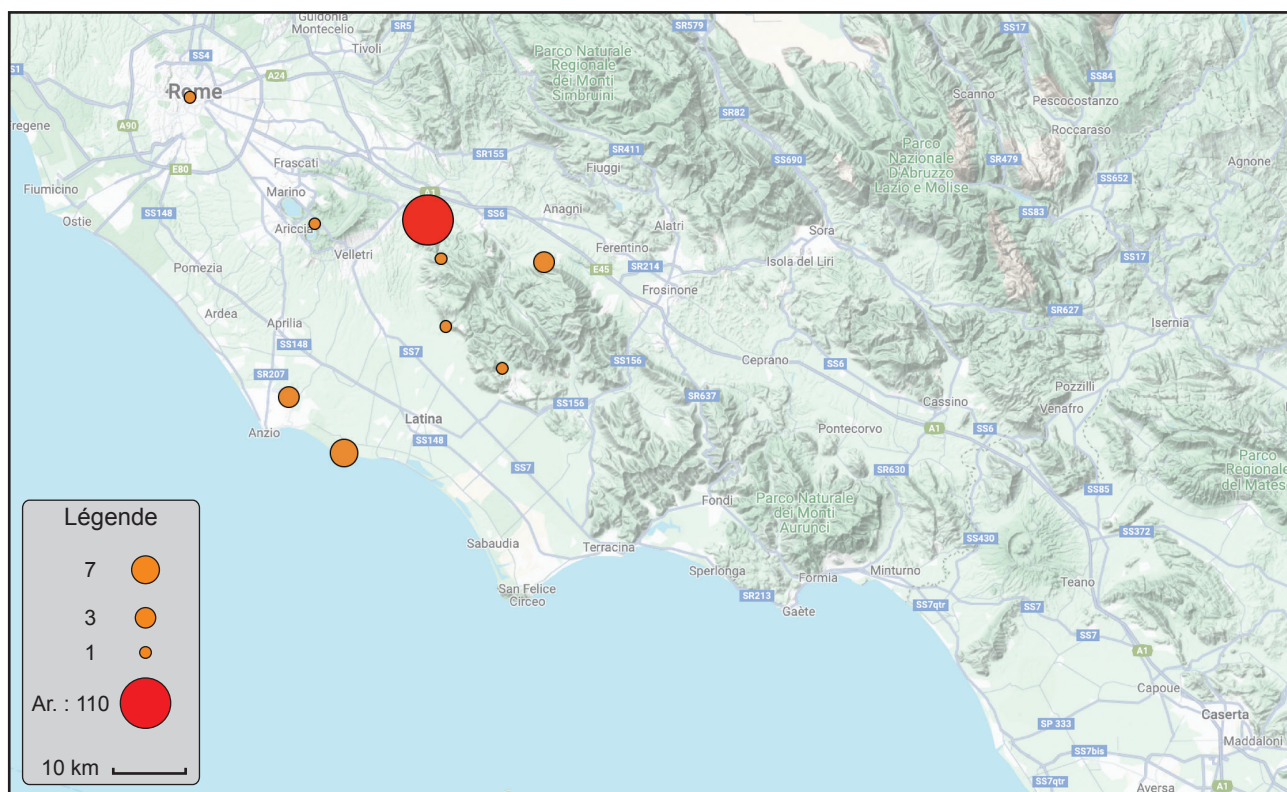

a. Répartition des bols *Artena 5* au sein des contextes de comparaison.

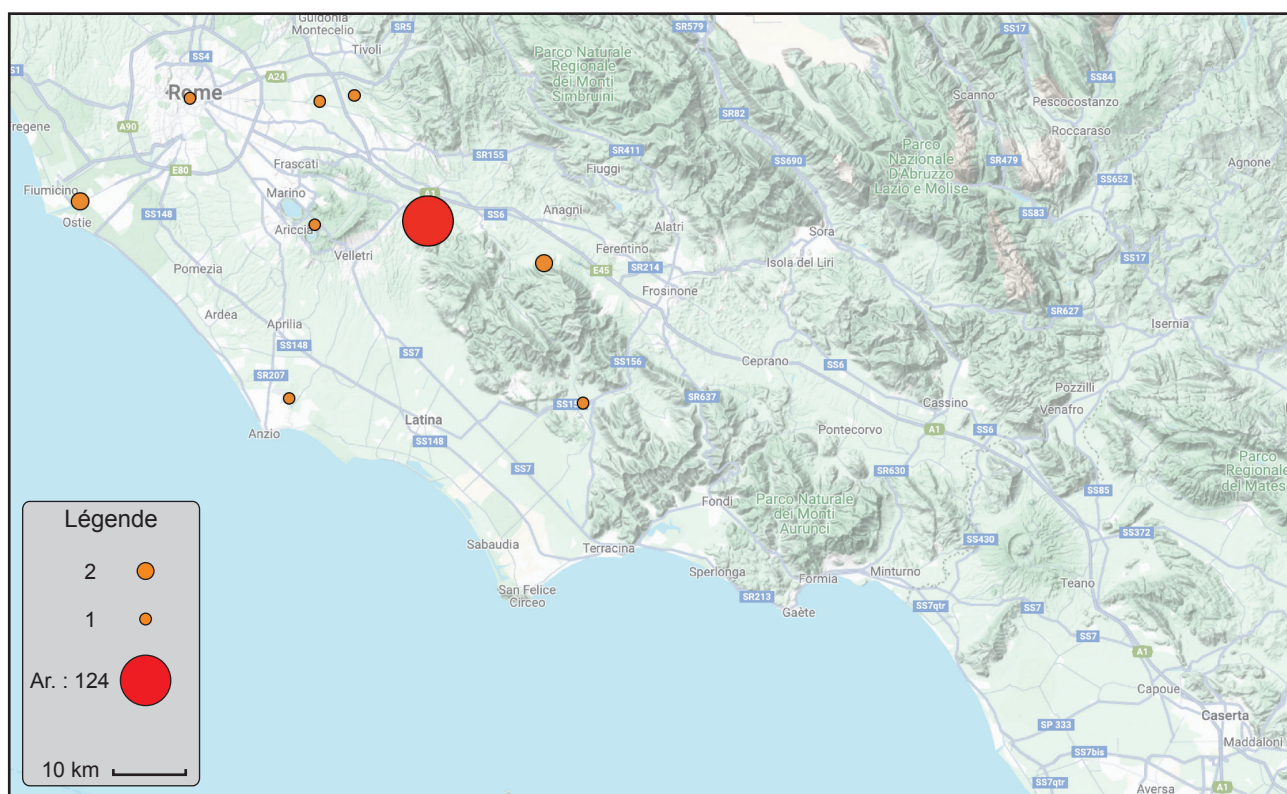

b. Répartition des bols *Artena 6* au sein des contextes de comparaison.

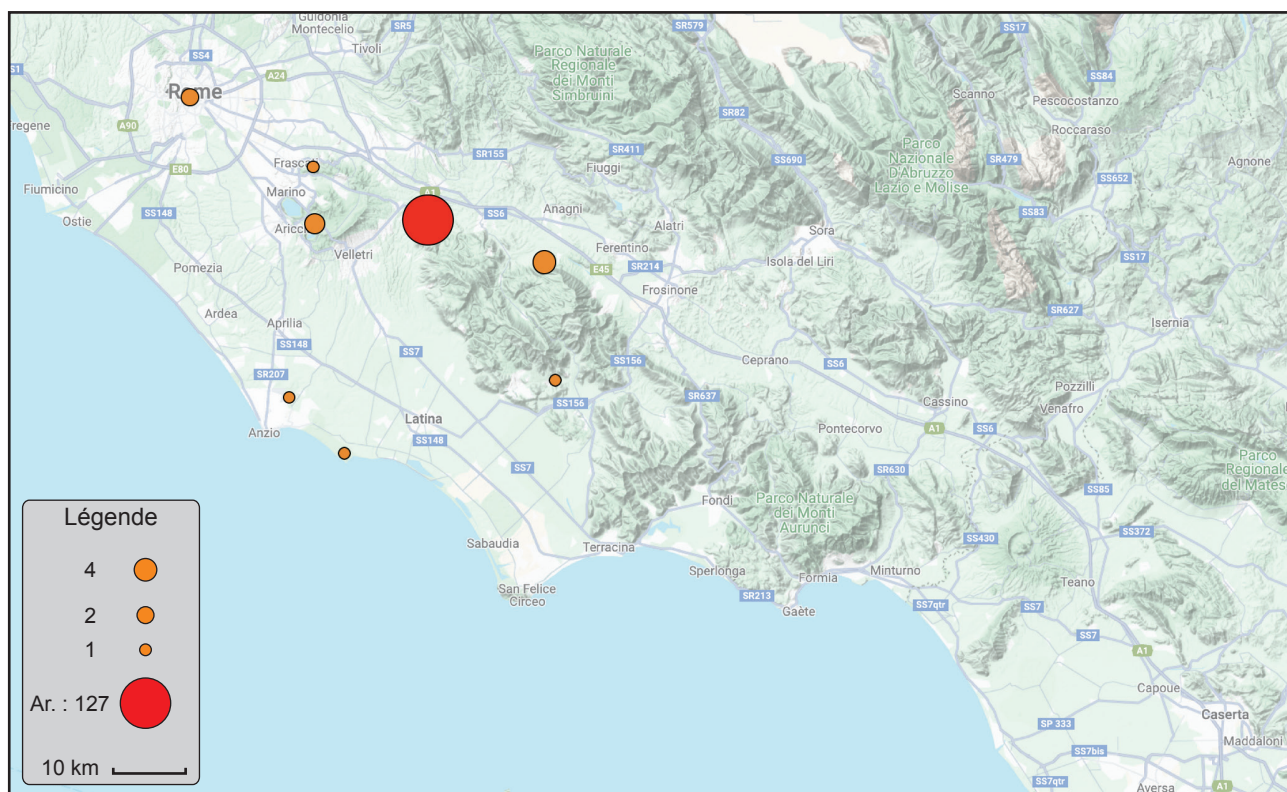

a. Répartition des marmite impériales *Roma* 2215, imitant les marmite africaines, au sein des contextes de comparaison.

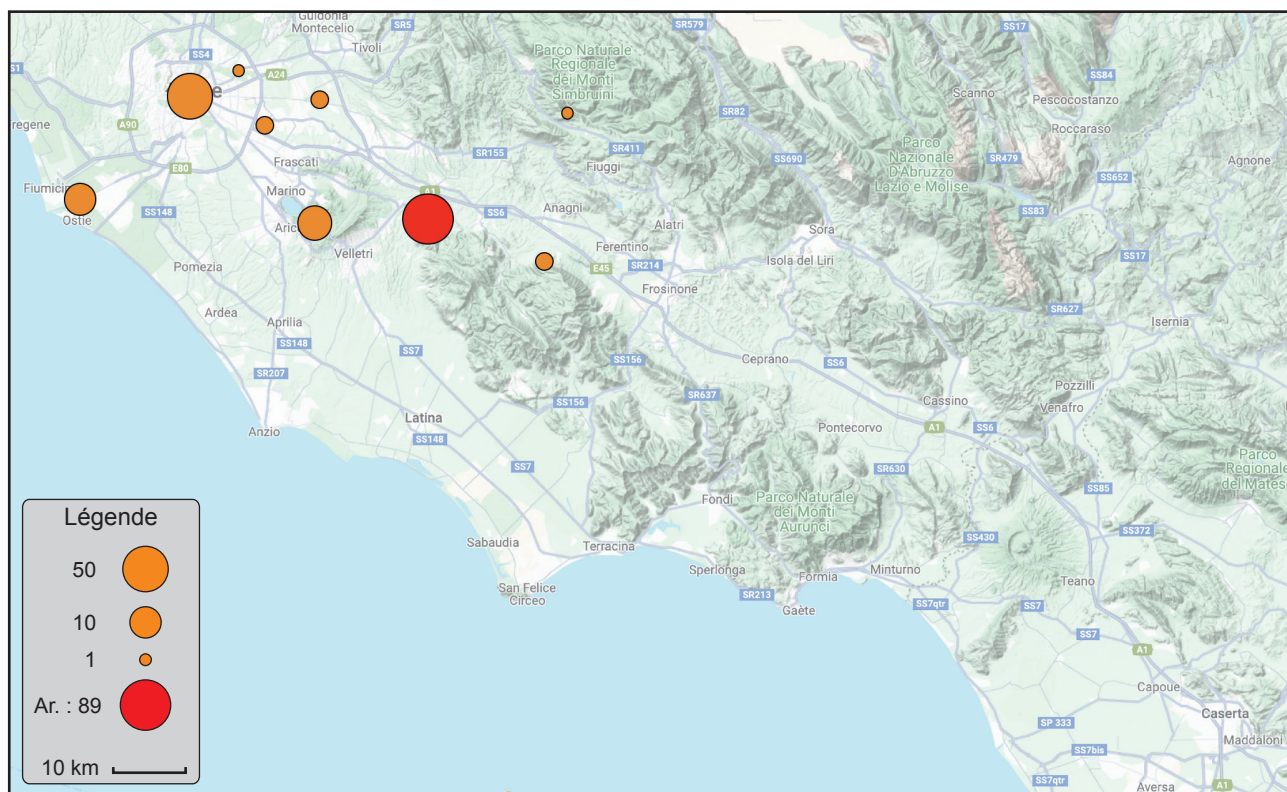

b. Répartition des marmite impériales *Roma* 2203 au sein des contextes de comparaison.

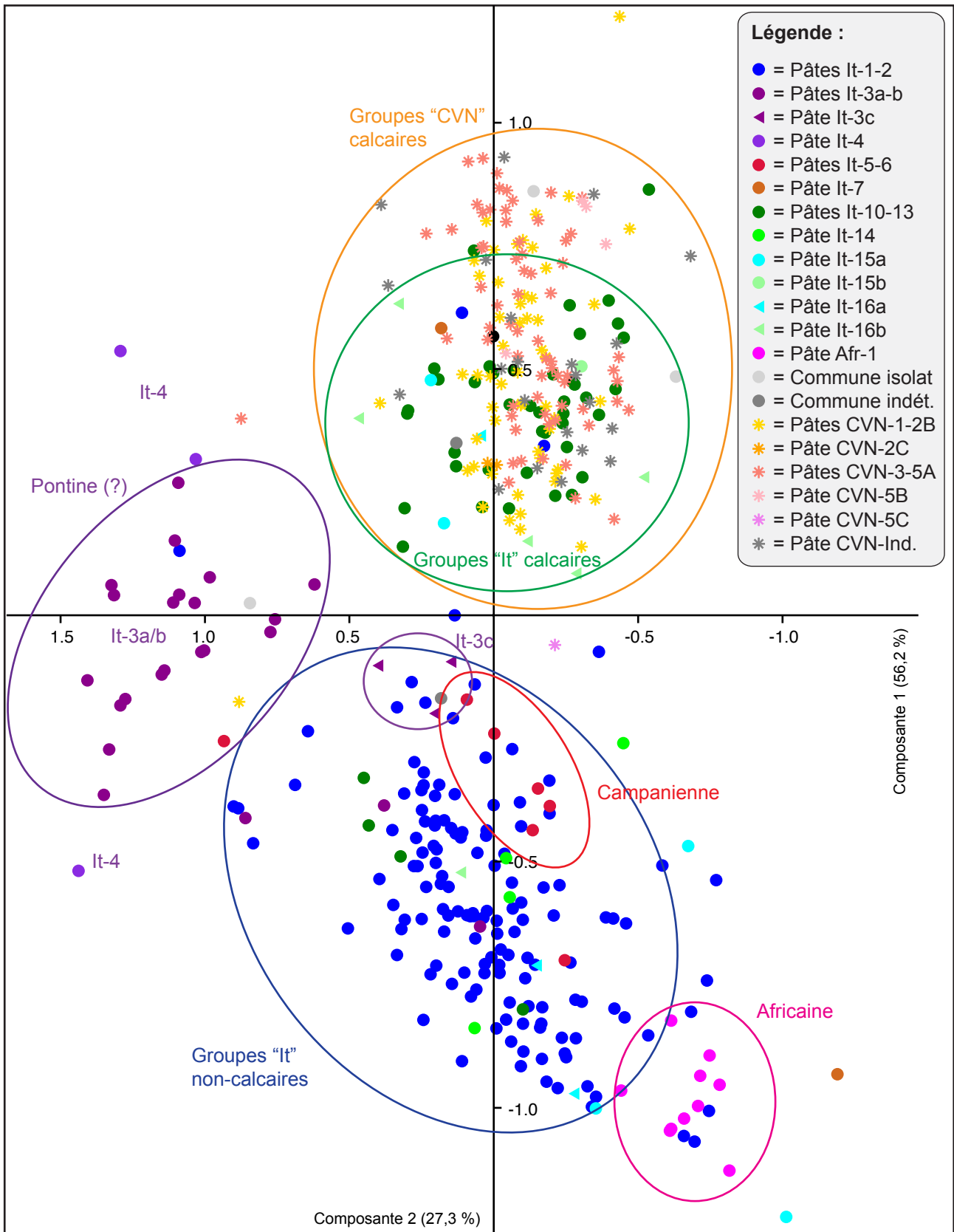

Analyse en composantes principales des logarithmes des données pXRF de l'ensemble des échantillons de céramique commune et de céramique à vernis noir.

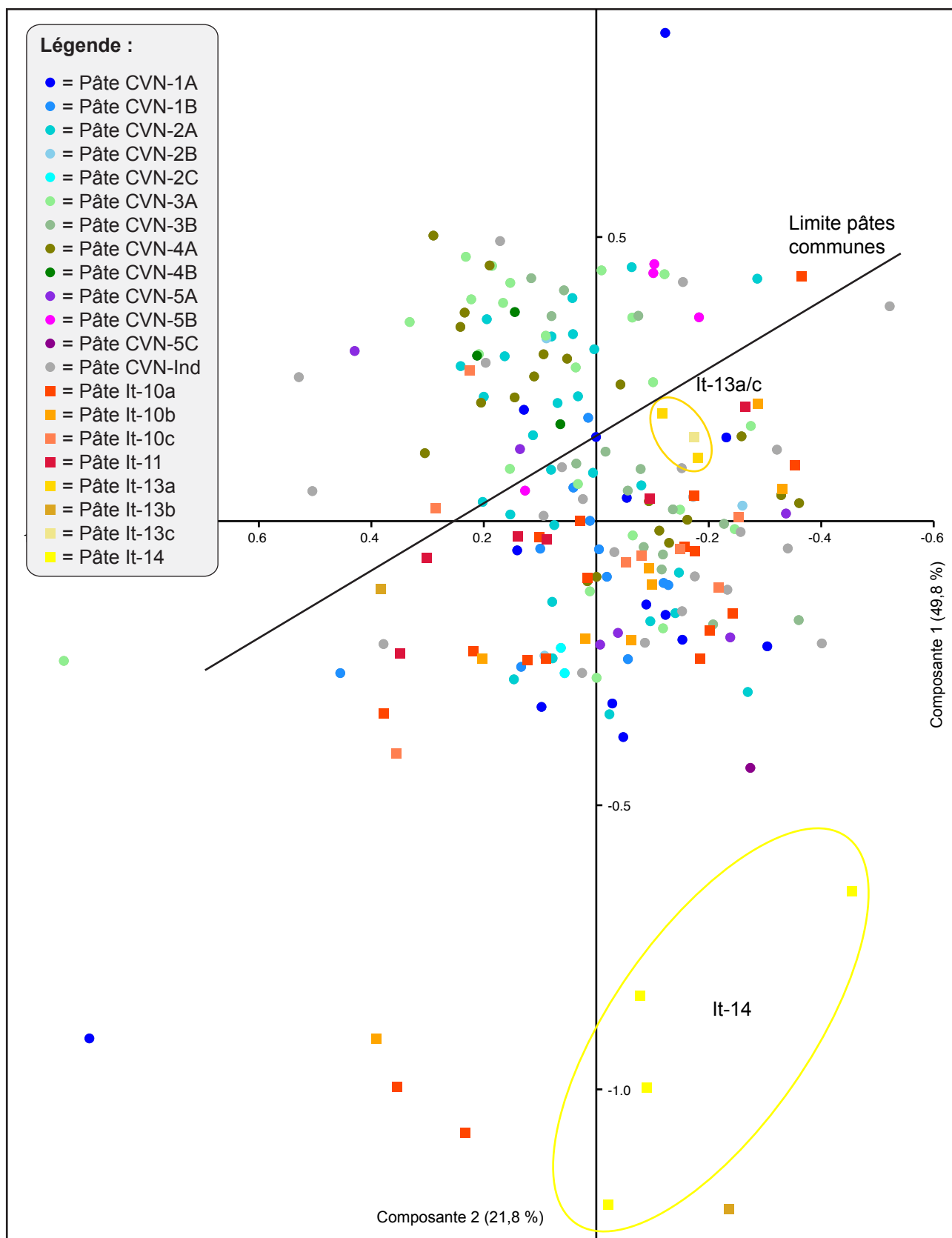

Analyse en composantes principales des logarithmes des données pXRF liées aux pâtes de céramique commune fine calcaire et de céramique à vernis noir.

Légende :

- = Pâte CVN-1A
- = Pâte CVN-1B
- = Pâte CVN-2A
- = Pâte CVN-2B
- = Pâte CVN-2C
- = Pâte CVN-3A
- = Pâte CVN-3B
- = Pâte CVN-4A
- = Pâte CVN-4B
- = Pâte CVN-5A
- = Pâte CVN-5B
- = Pâte CVN-5C
- = Pâte CVN-Ind
- = Pâte It-10a
- = Pâte It-10b
- = Pâte It-10c
- = Pâte It-11
- = Pâte It-13a
- = Pâte It-13b
- = Pâte It-13c
- = Pâte It-14

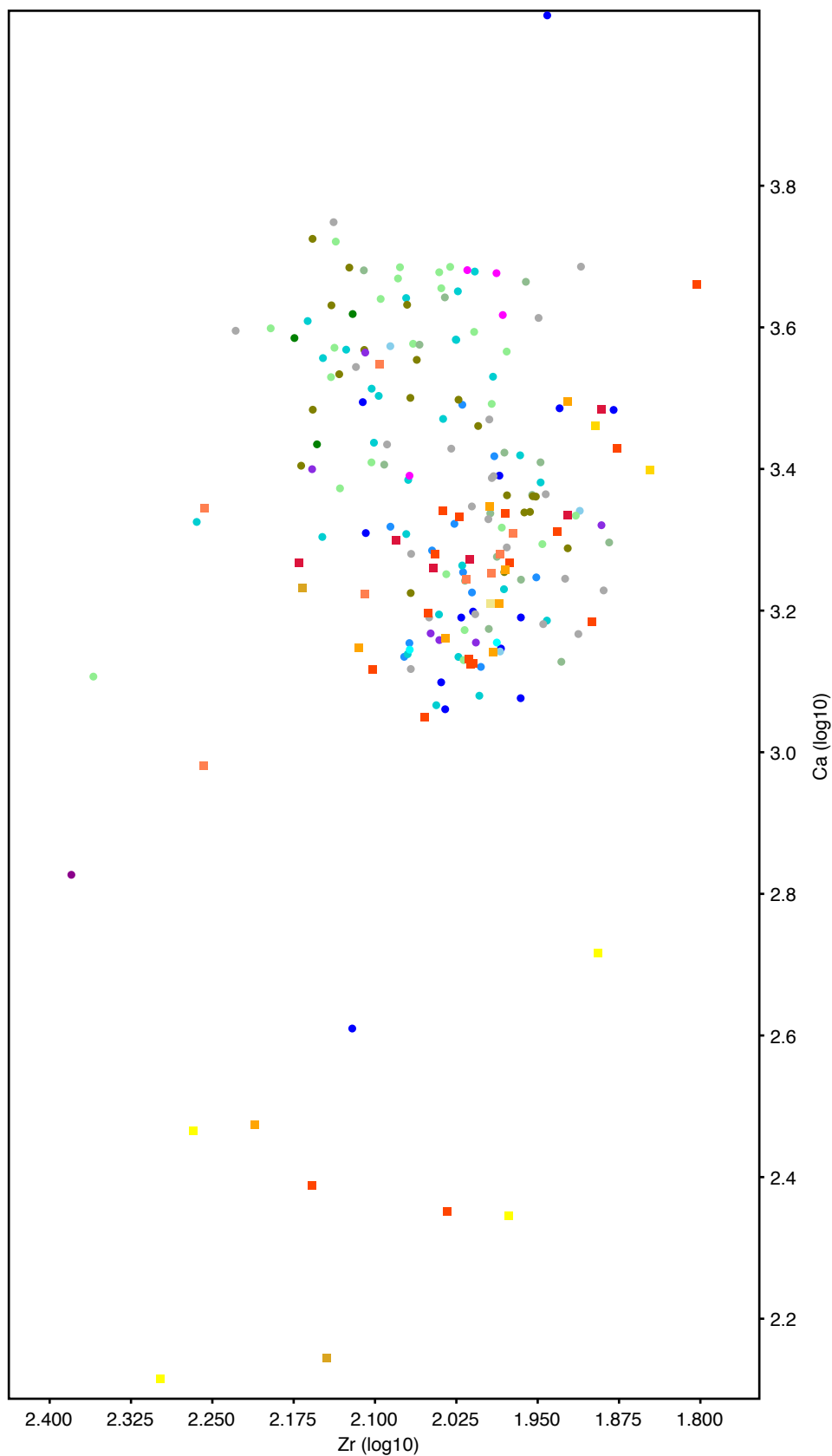

Proportion de calcium et strontium (log10) issue des données pXRF liées aux pâtes de céramique commune fine calcaire et de céramique à vernis noir.

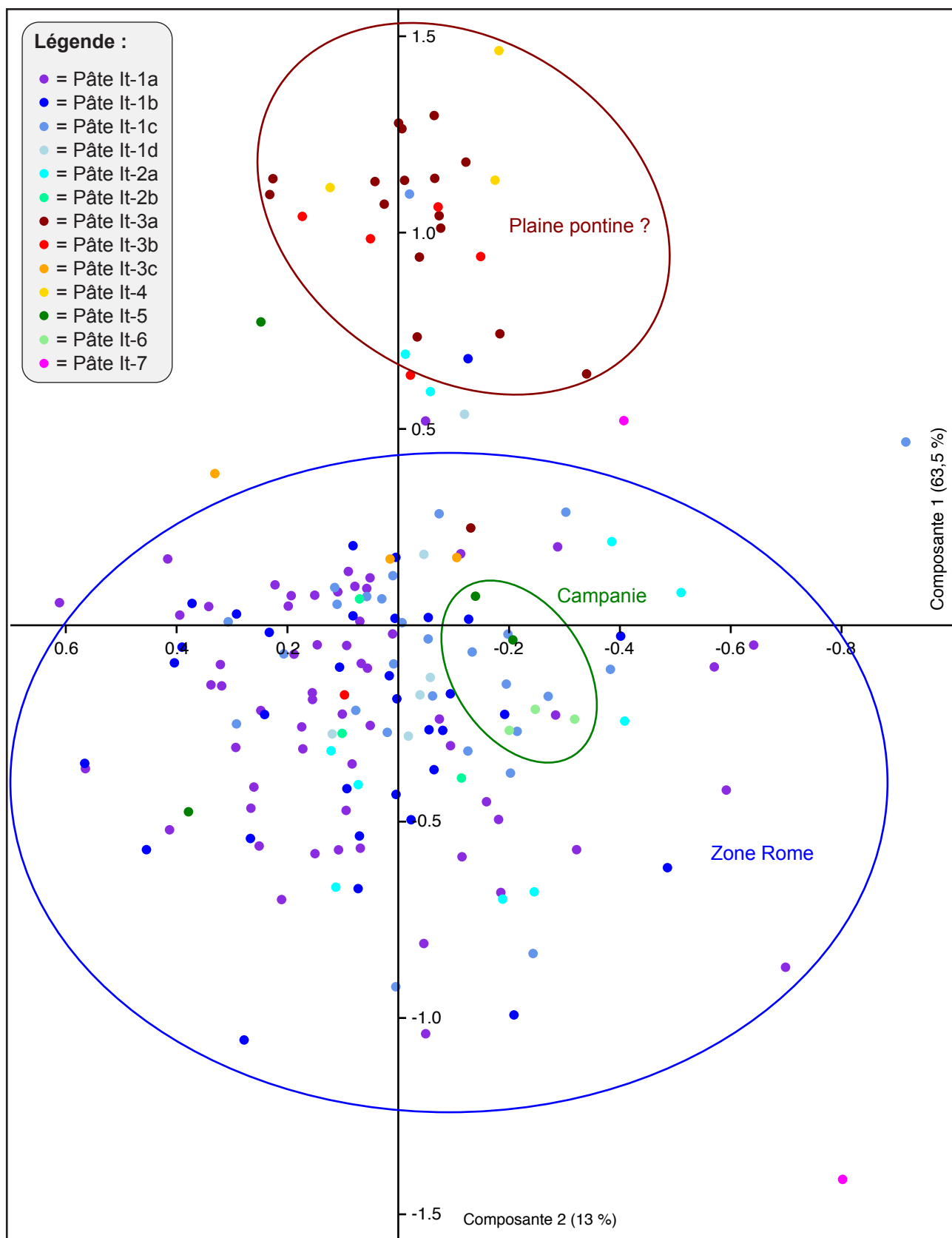

Analyse en composantes principales des logarithmes des données pXRF liées aux pâtes It-1 à It-7.

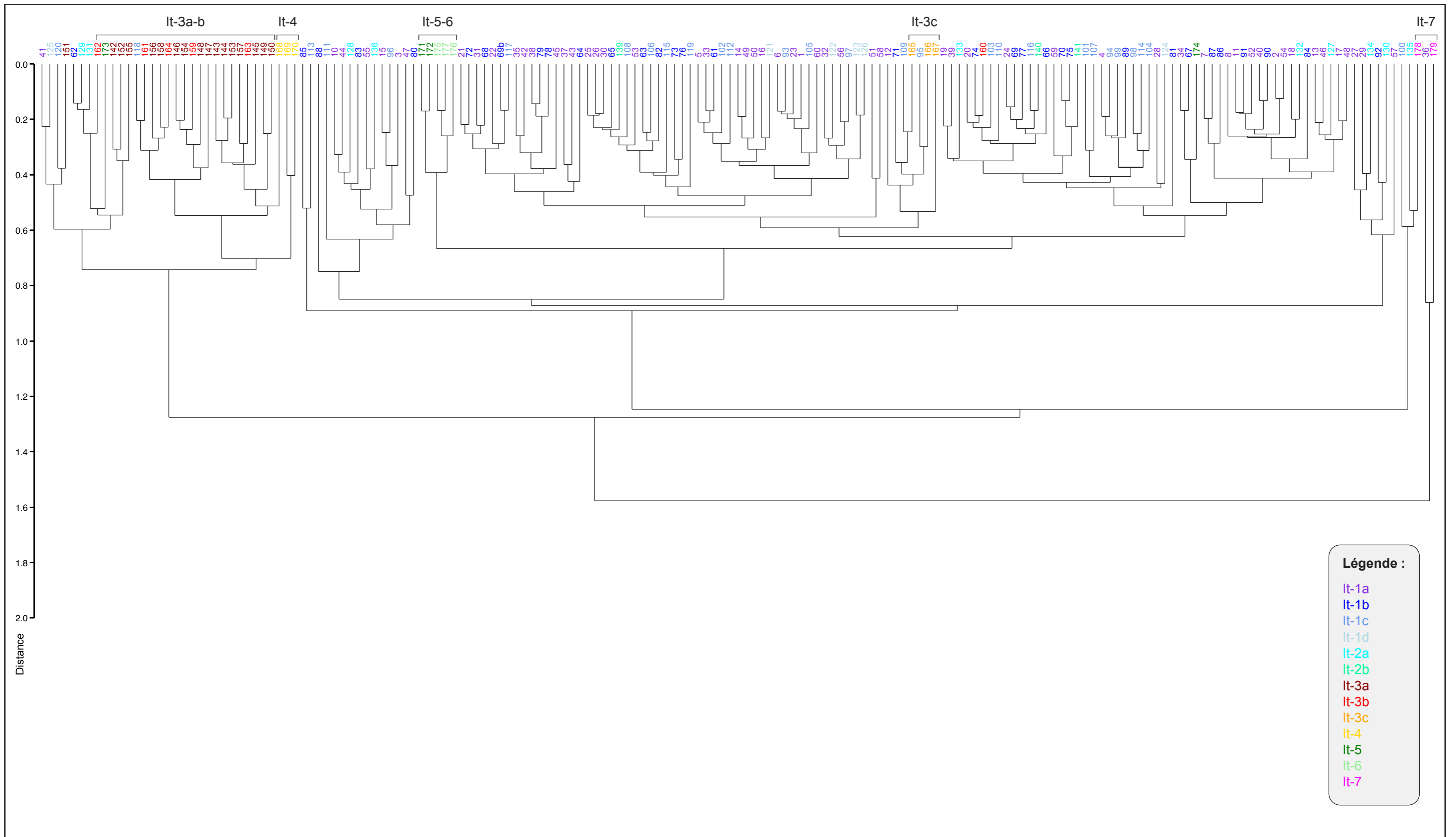

Dendrogramme des logarithmes des données pXRF liées aux pâtes It-1 à It-7

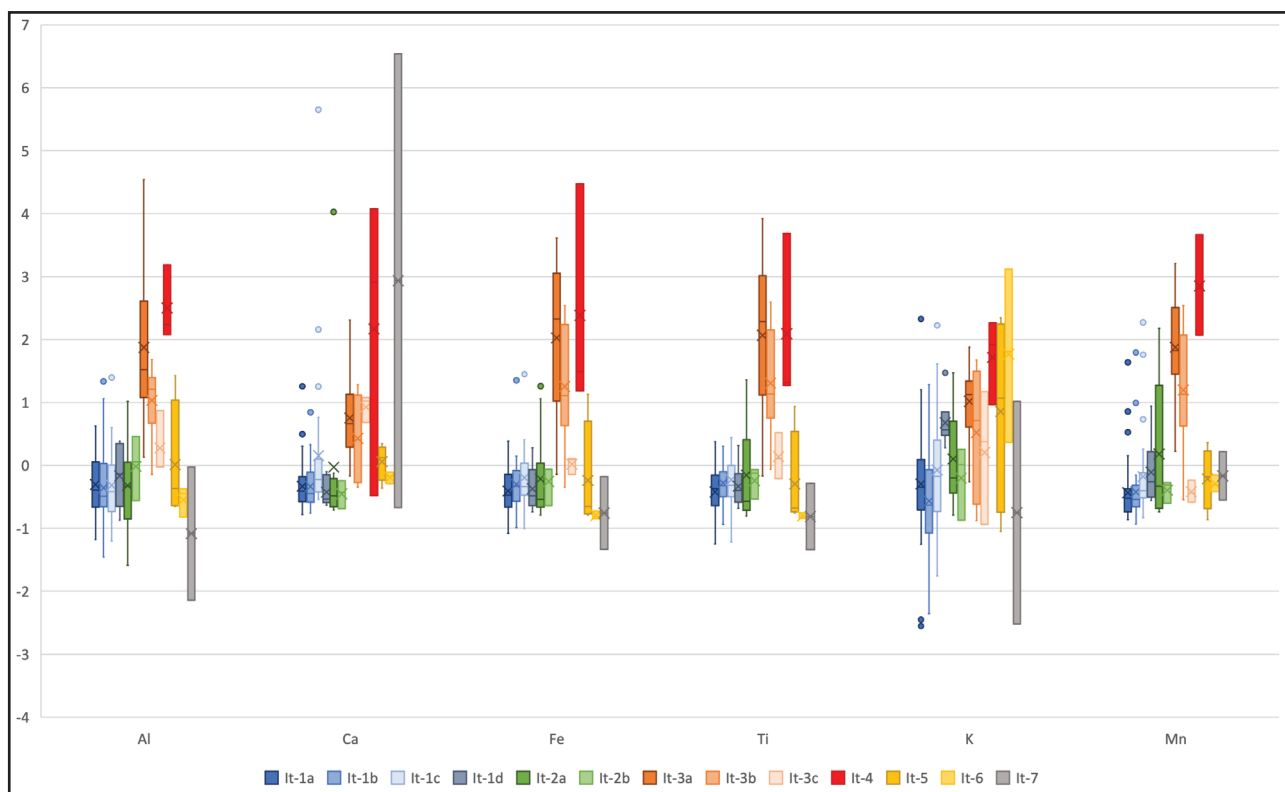

a. Distribution des proportions des éléments majeurs et mineurs des pâtes It-1 à It-7 (basée sur les valeurs centrées réduites).

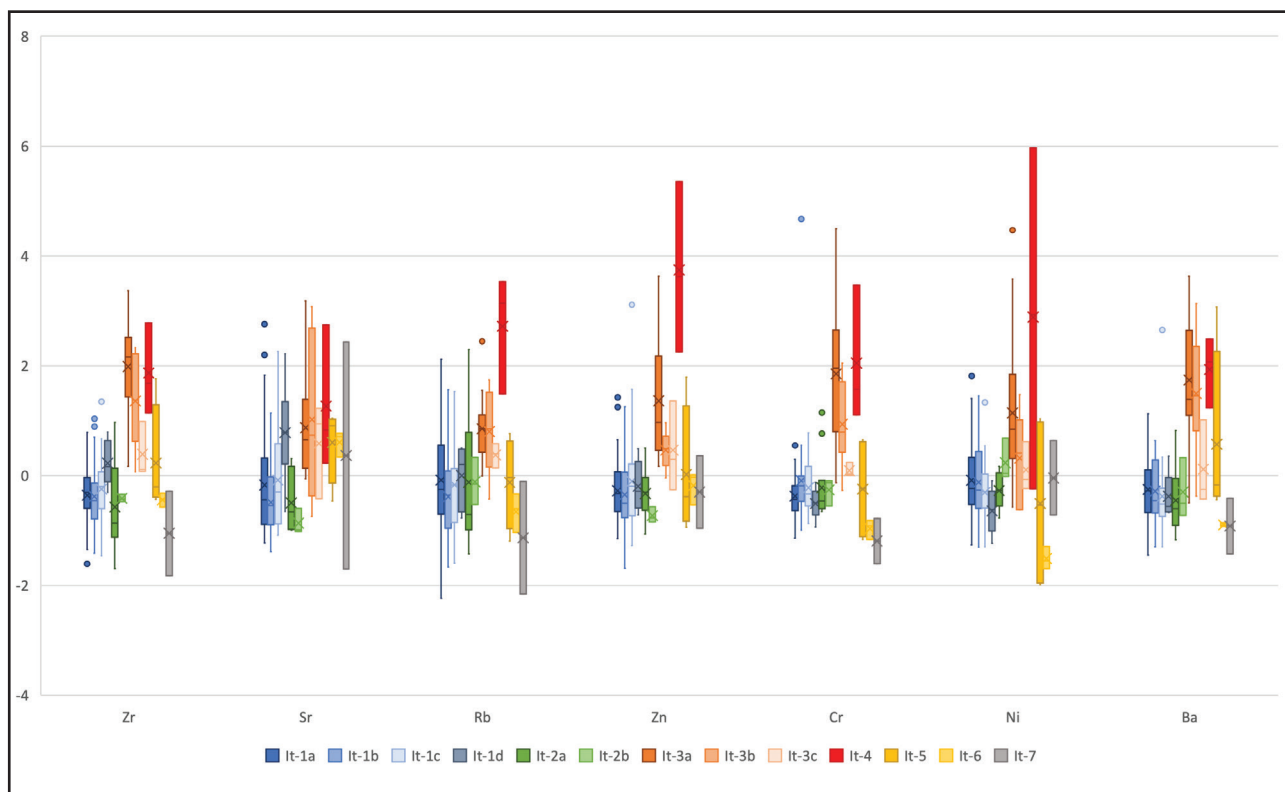

b. Distribution des proportions des éléments traces des pâtes It-1 à It-7 (basée sur les valeurs centrées réduites).

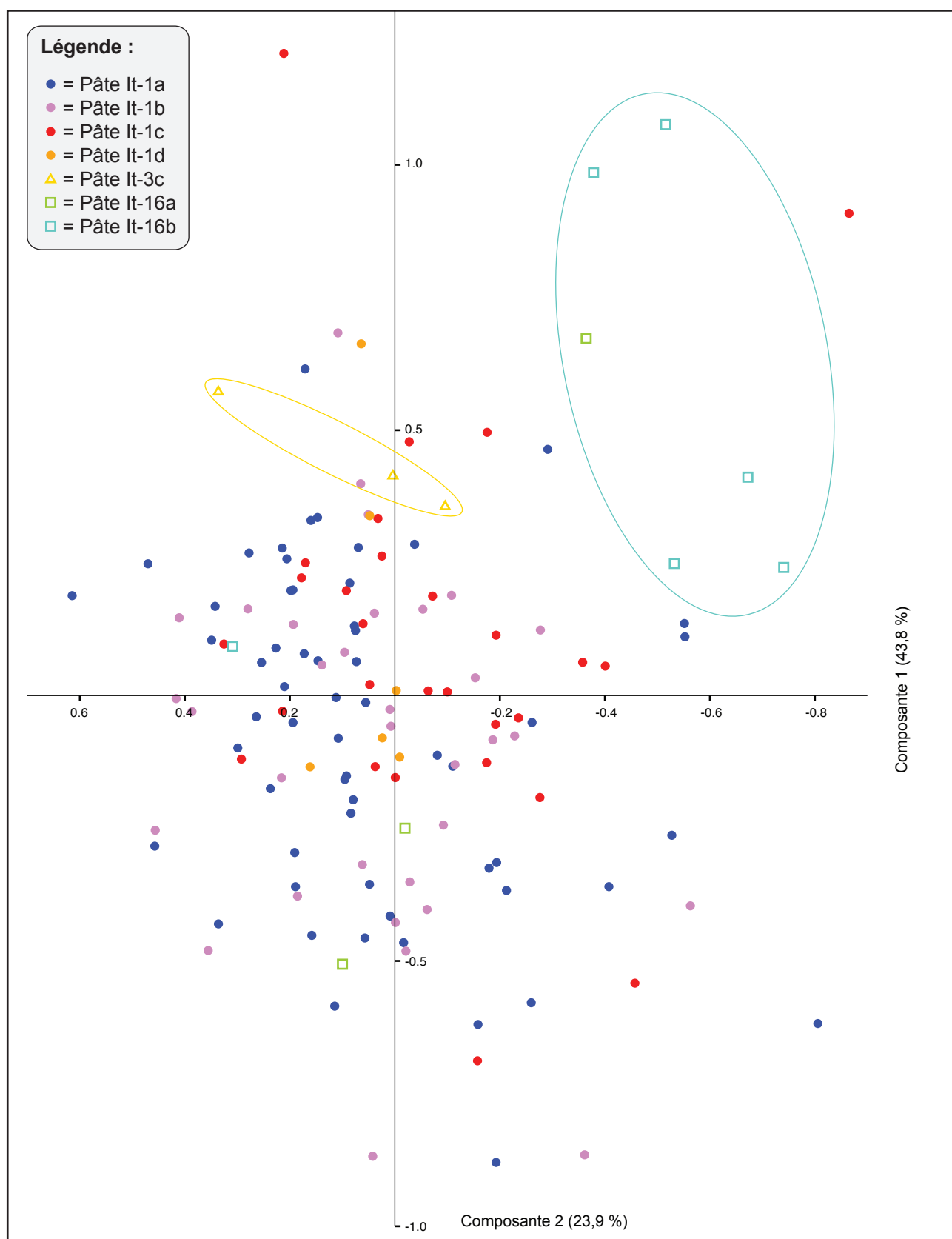

Analyse en composantes principales des logarithmes des données pXRF liées aux pâtes It-1, It-3c et It-16.

Légende :

- Pâte It-1a
- Pâte It-1b
- Pâte It-1c
- Pâte It-1d
- Pâte It-3c
- Pâte It-16a
- Pâte It-16b

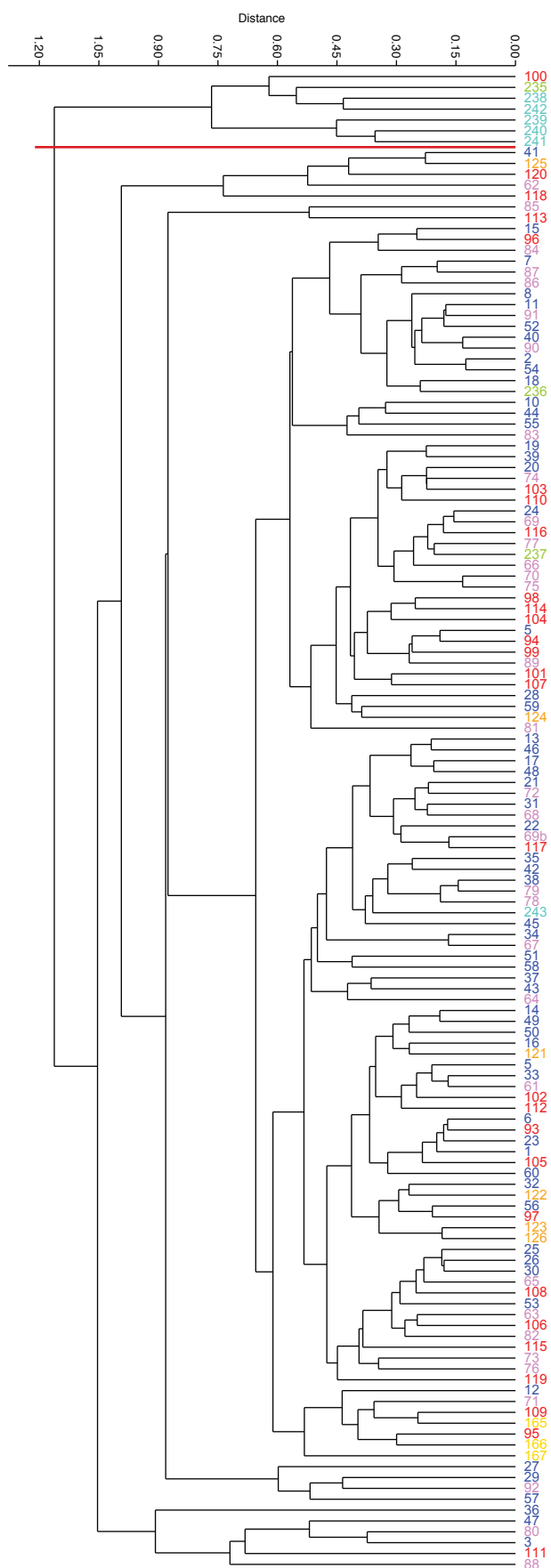

Dendrogramme des logarithmes des données pXRF liées aux pâtes It-1, It-3c et It-16.

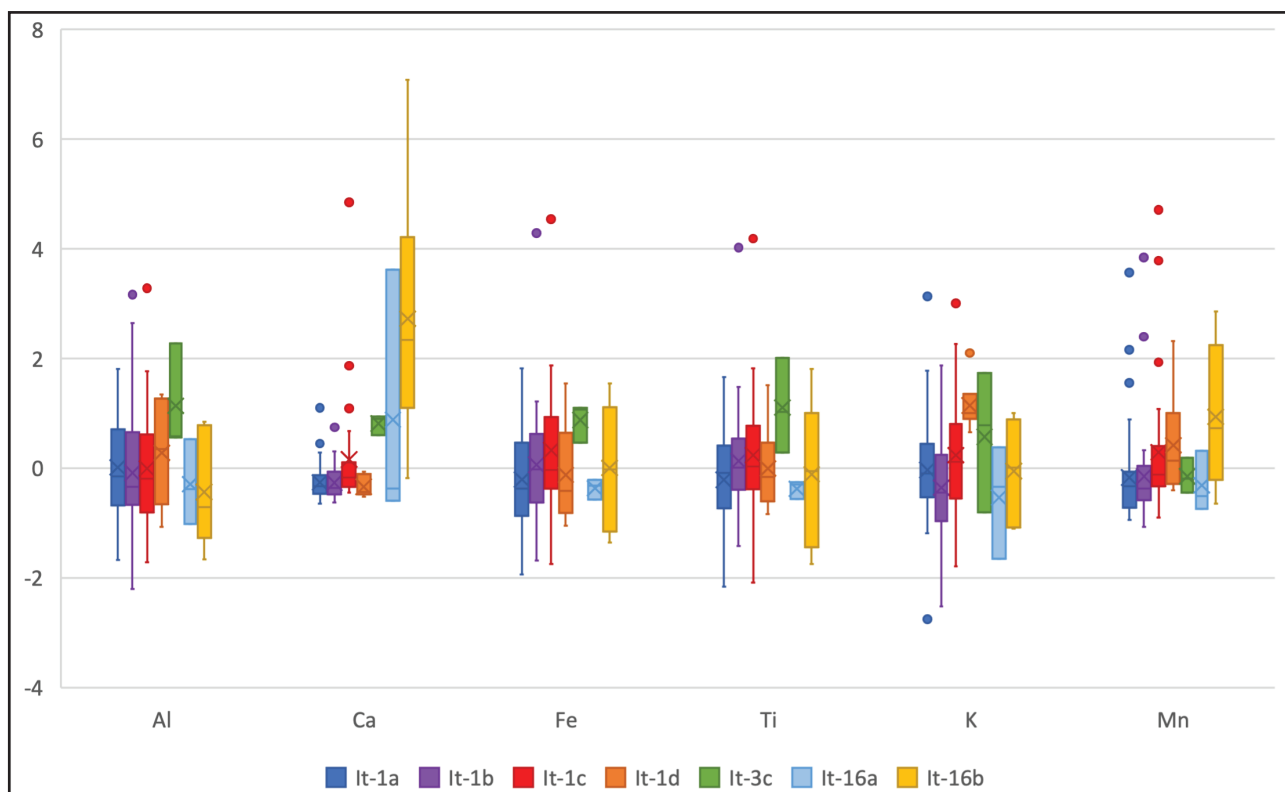

a. Distribution des proportions des éléments majeurs et mineurs des pâtes It-1, It-3c et It-16 (basée sur les valeurs centrées réduites).

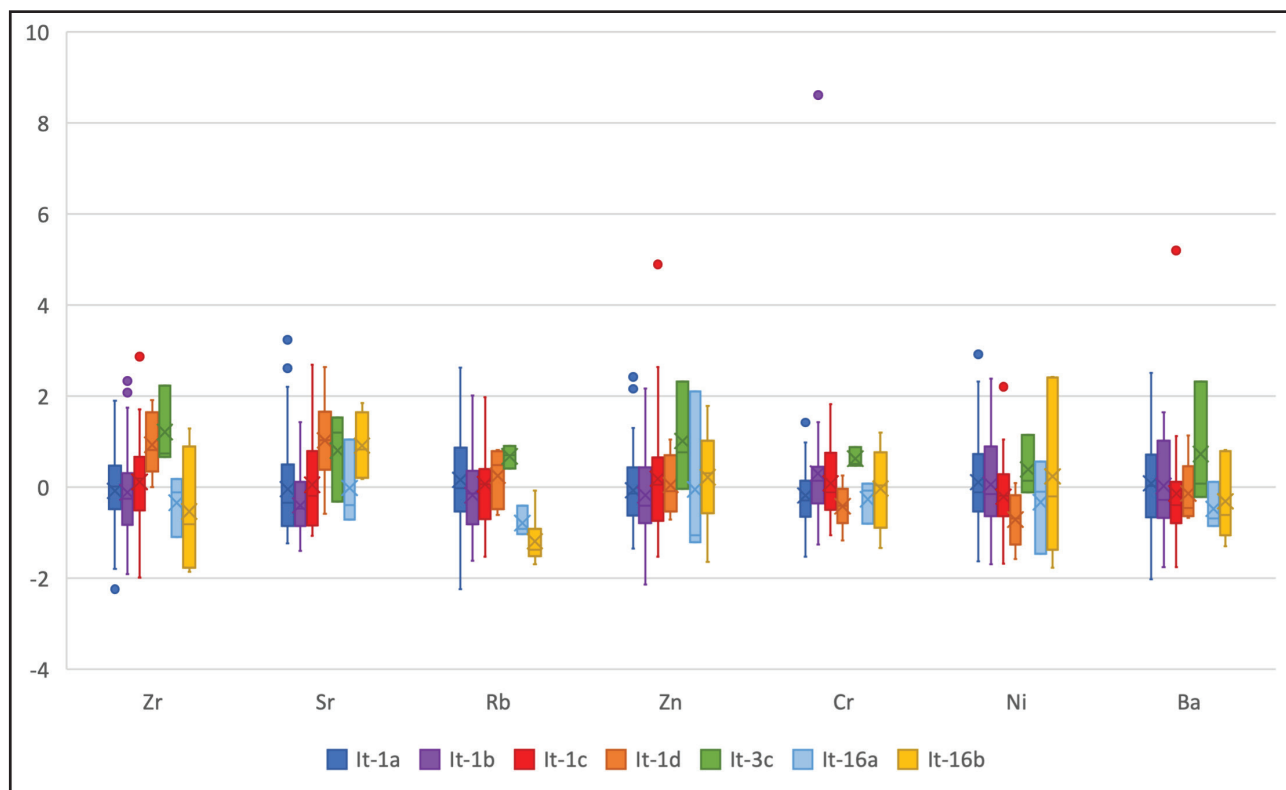

b. Distribution des proportions des éléments traces des pâtes It-1, It-3c et It-16 (basée sur les valeurs centrées réduites).

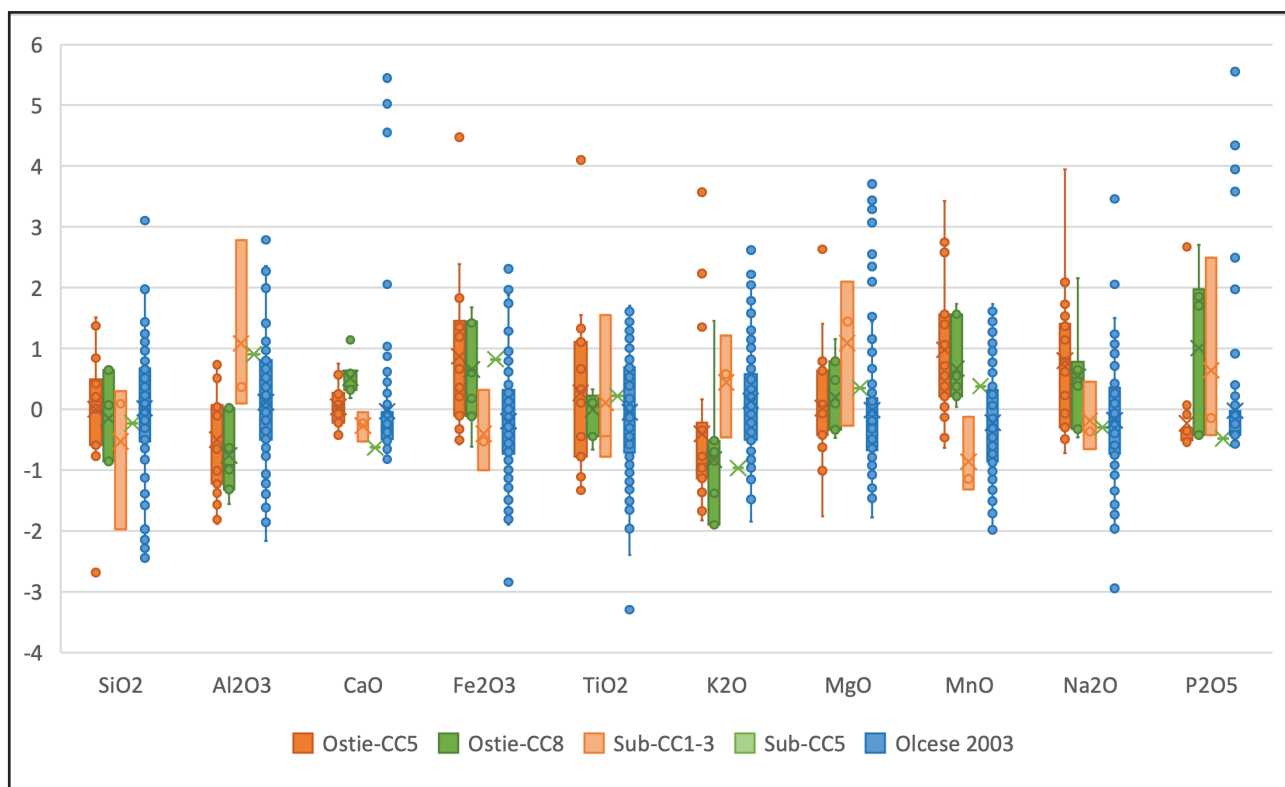

a. Distribution des proportions des éléments majeurs et mineurs des pâtes du centre du Latium (basée sur les valeurs centrées réduites).

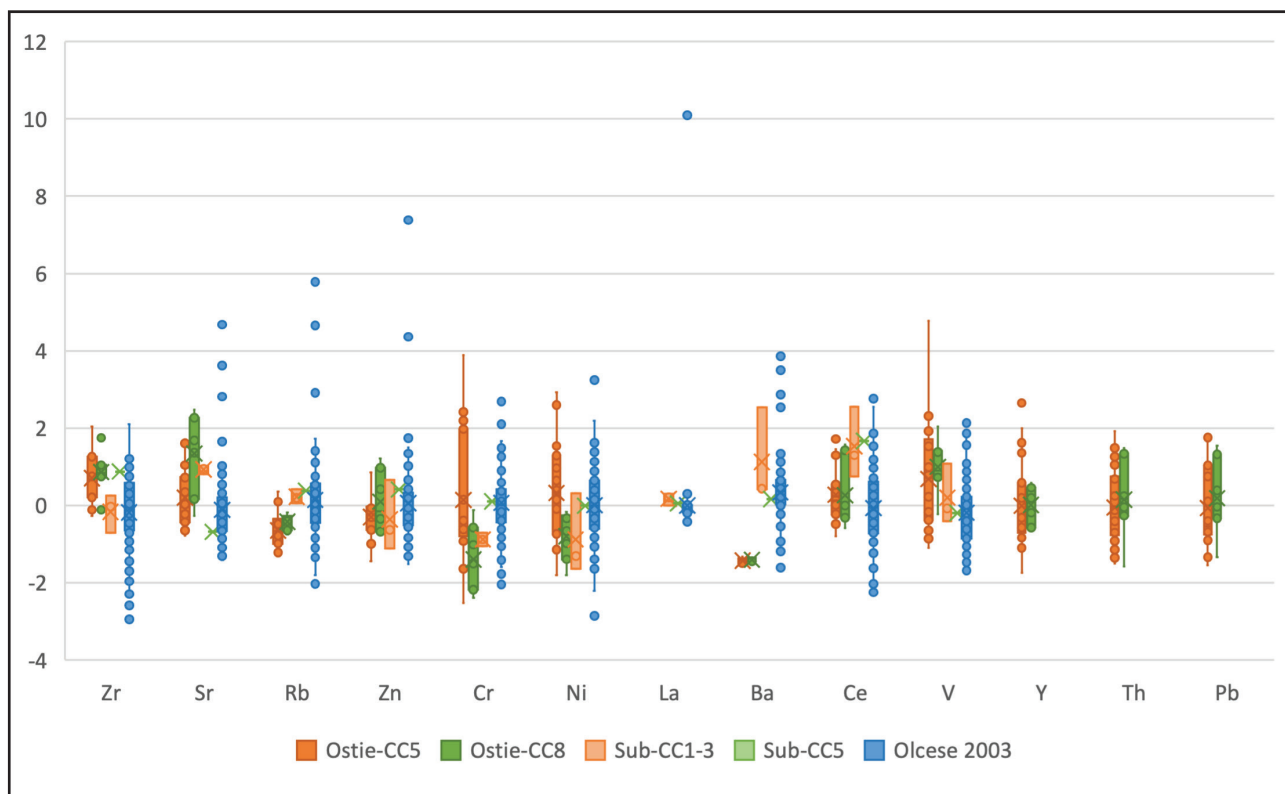

b. Distribution des proportions des éléments traces des pâtes du centre du Latium (basée sur les valeurs centrées réduites).

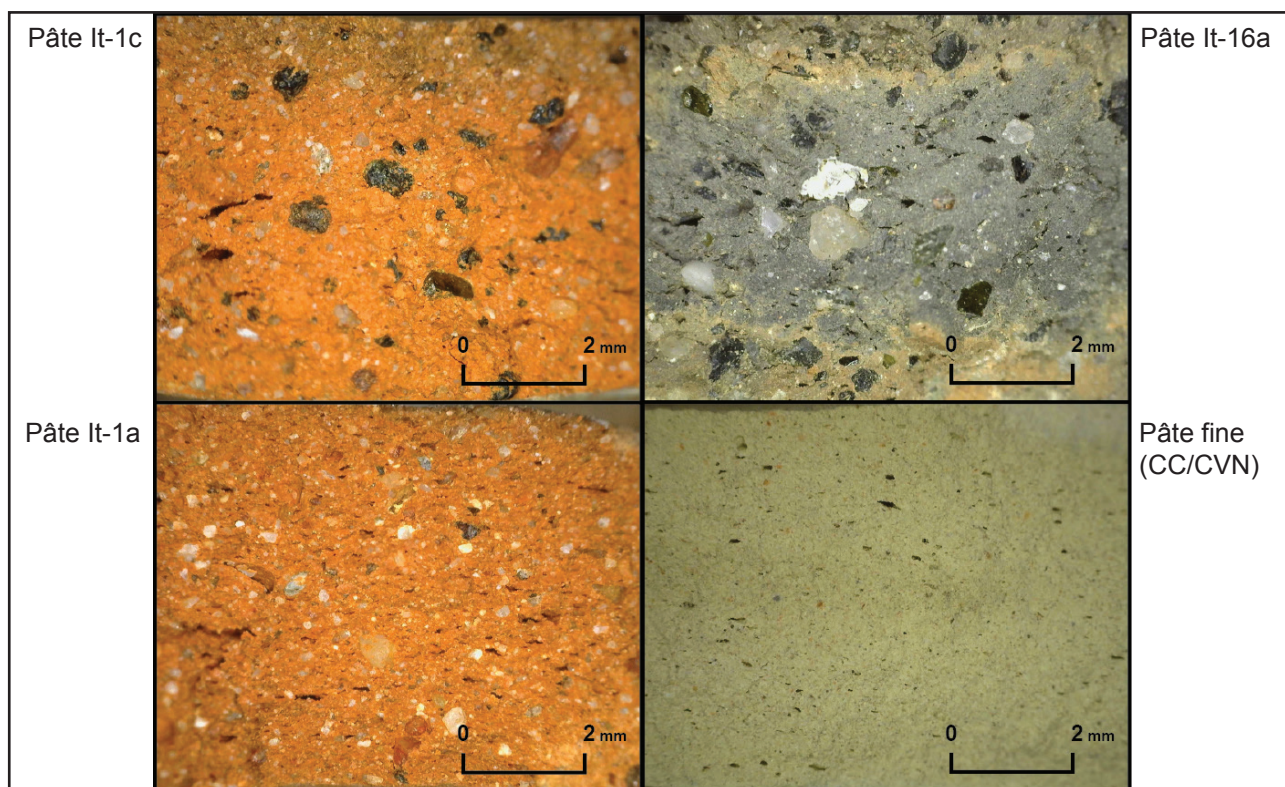

a. Photographie des pâtes d'Alba Fucens (présentation à la 4^e conférence de l'IARPotHP, Athènes, 13 novembre 2019).

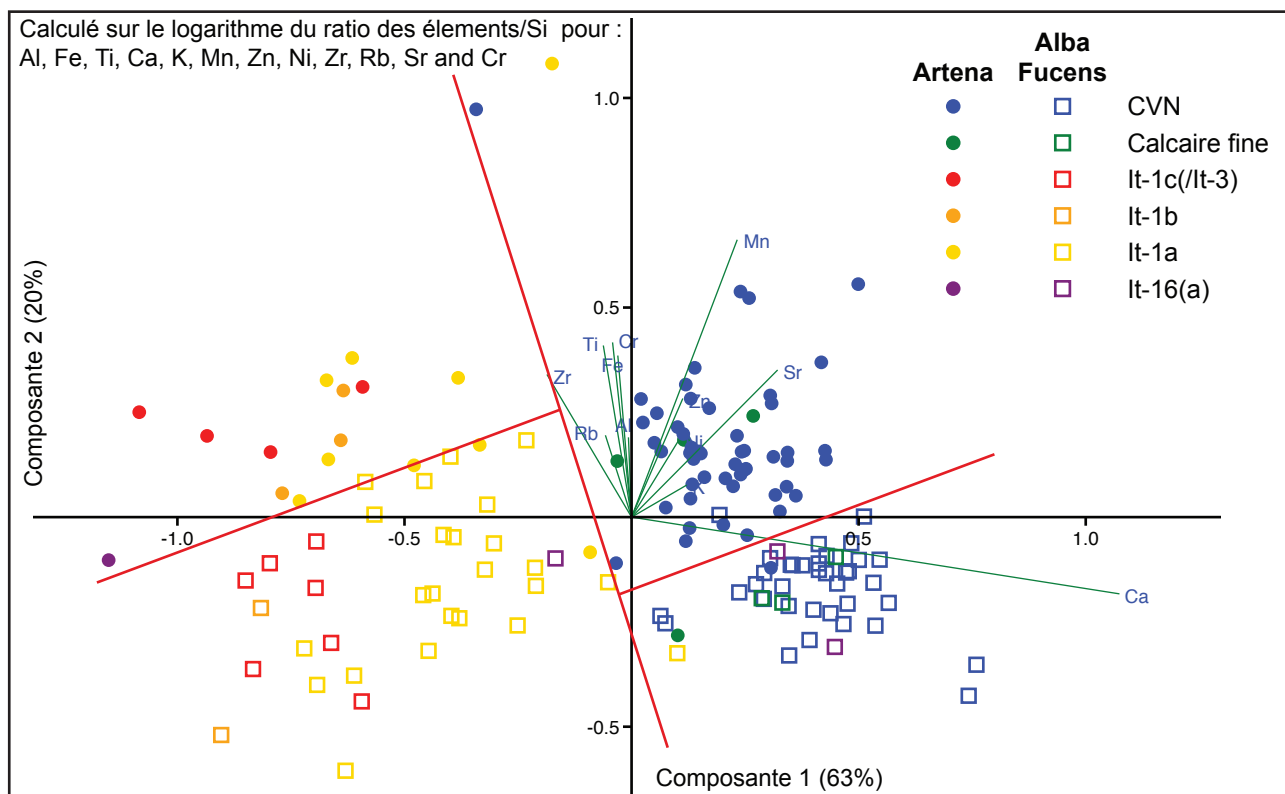

b. Analyse en composantes principales des pâtes d'Artena et d'Alba Fucens (présentation à la 4^e conférence de l'IARPotHP, Athènes, 13 novembre 2019).

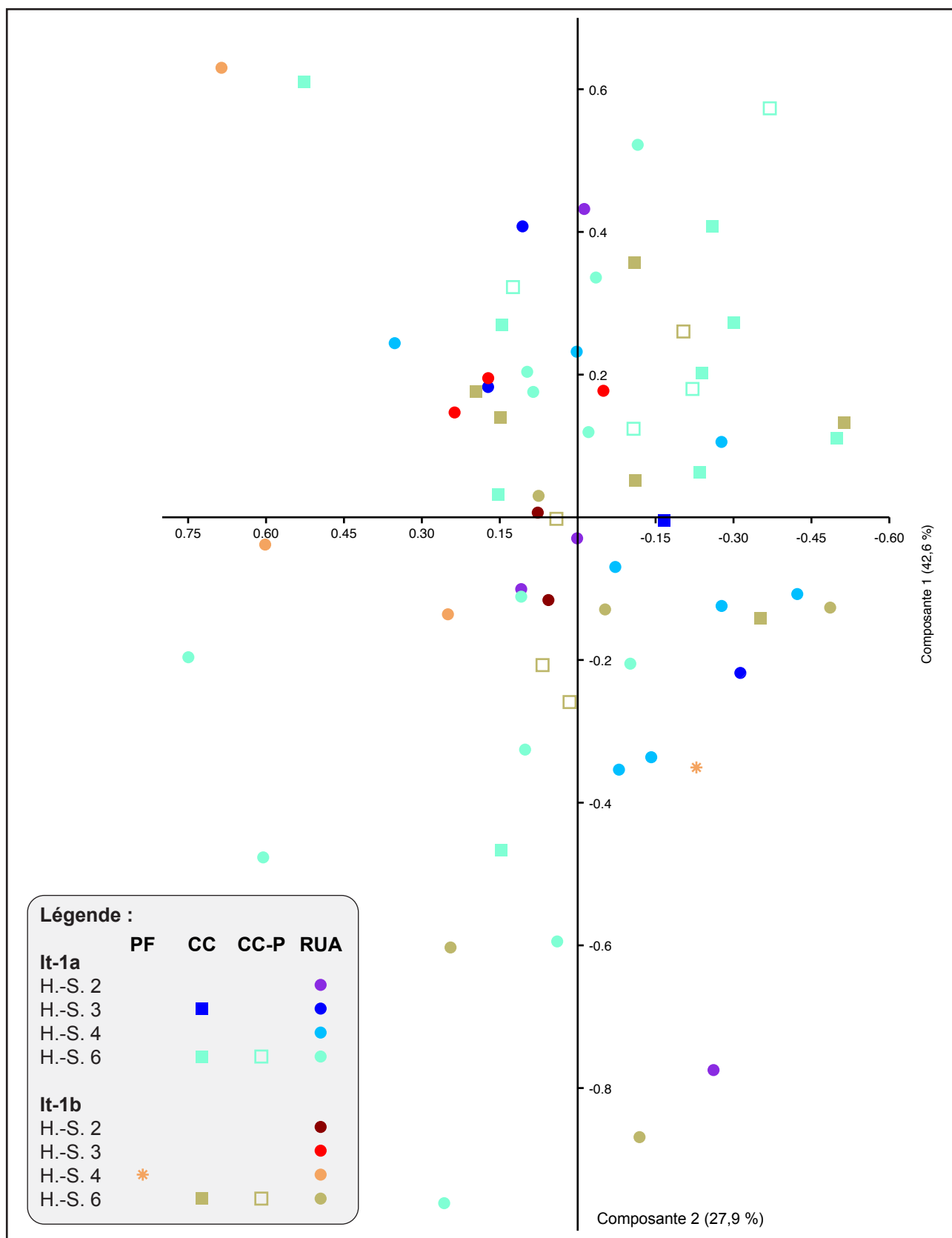

Analyse en composantes principales des logarithmes des données pXRF liées aux pâtes It-1a et It-1b entre les horizons-sites 2 et 6.

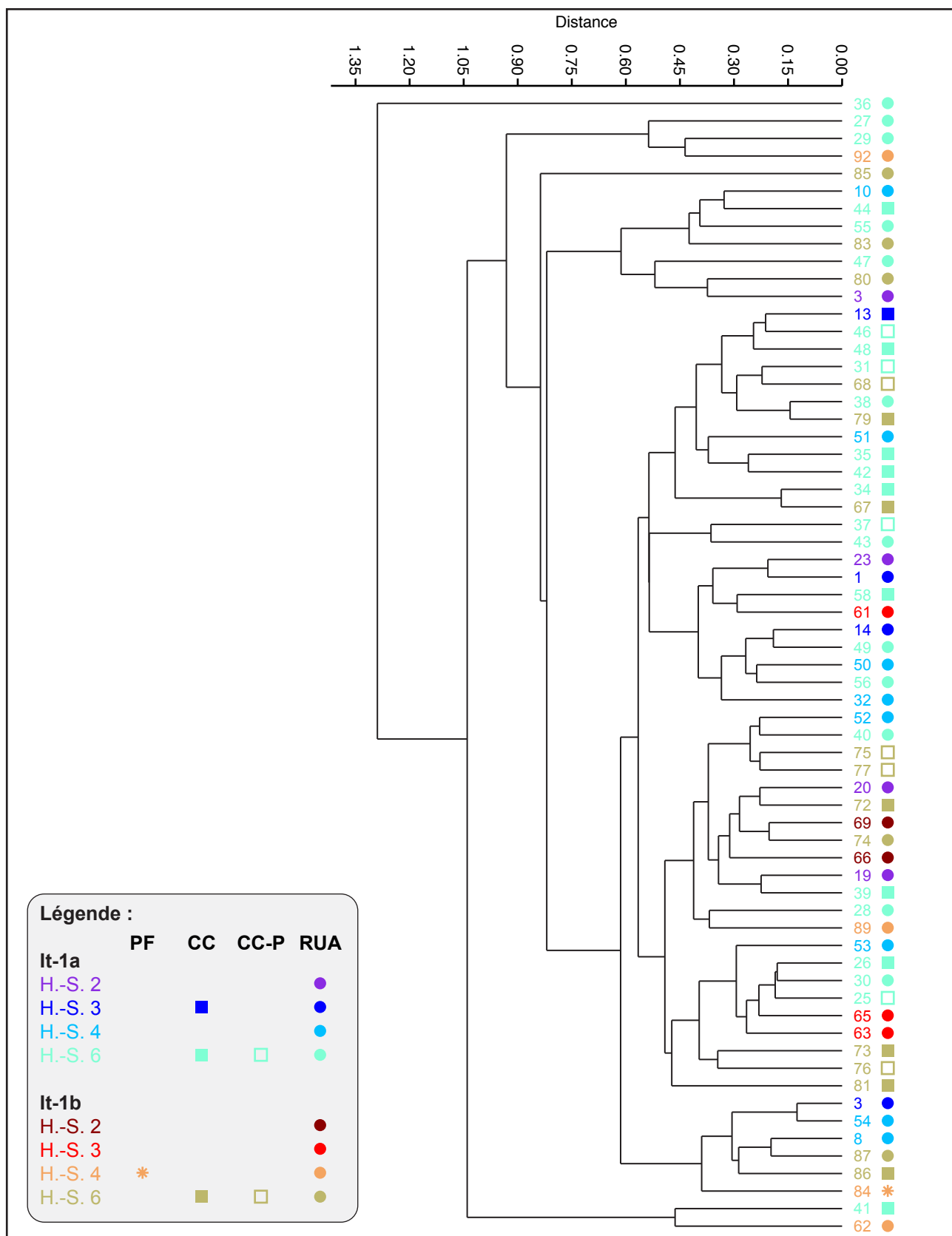

Dendrogramme des logarithmes des données pXRF liées aux pâtes It-1a et It-1b entre les horizons-sites 2 et 6.