

Anatomie

Physiologie

Aude Lagier

de la

Voix

CHU
de Liège

Laboratoire d'anatomie

Aix*Marseille
université

Quelques notions d'orientation...



Gauche/droite
En haut/en bas
Avant/arrière

Plan sagittal = antéro-postérieur
Plan frontal = de gauche à droite
Plan transversal/axial = horizontal

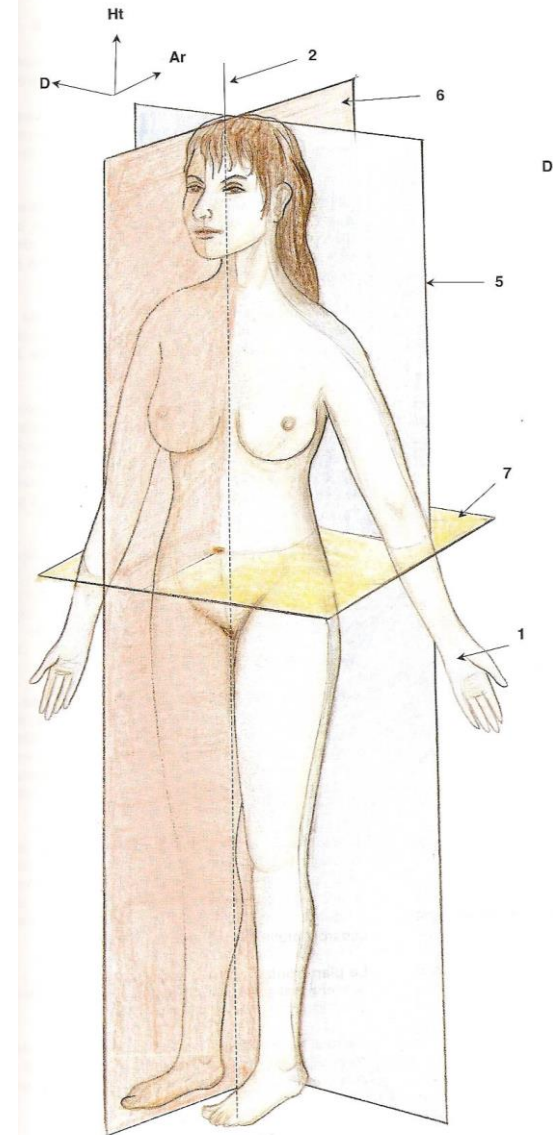

Les 3 plans de l'espace sur un sujet vue de 3/4 gauche, en position anatomique de référence

Pour parler, il faut...

Des résonateurs

Des plis vocaux

De l'air





L'appareil respiratoire

L'appareil respiratoire

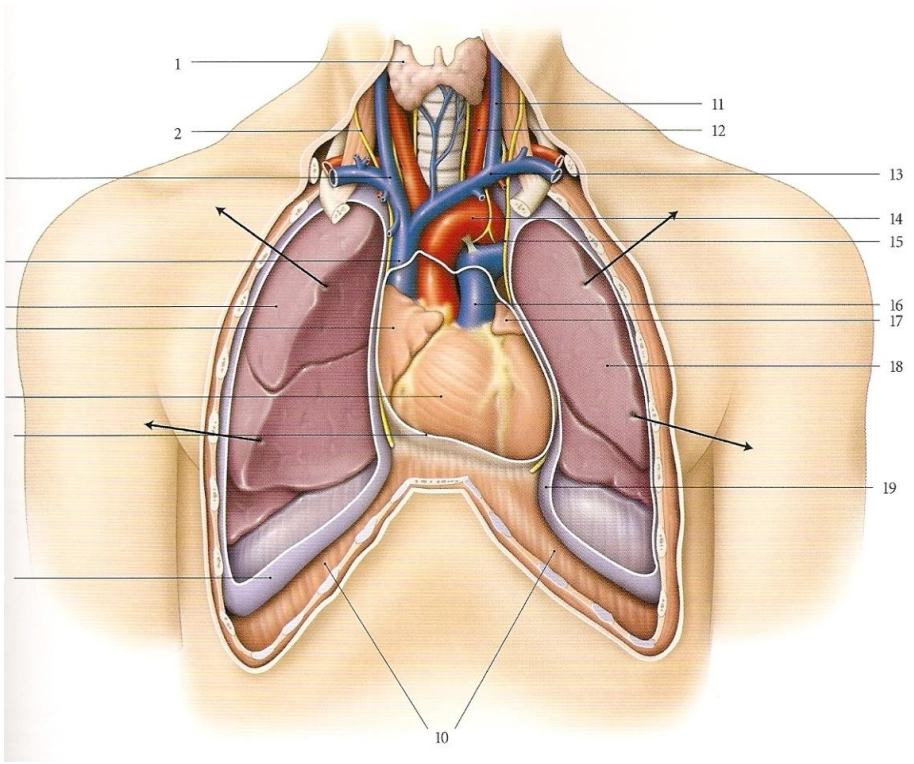

Ht
G

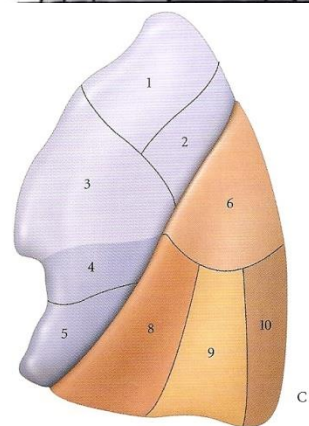
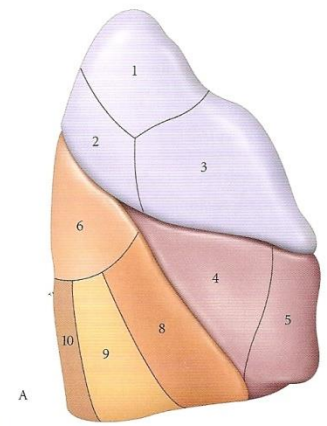

Ht
Avt

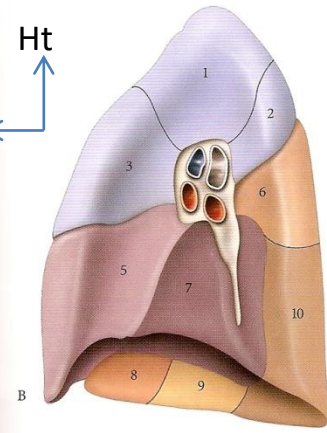

Ht
Avt

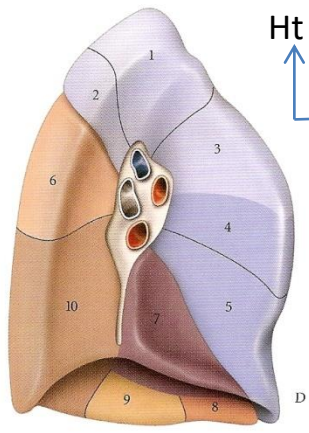

Poumon droit

Poumon gauche

L'appareil respiratoire

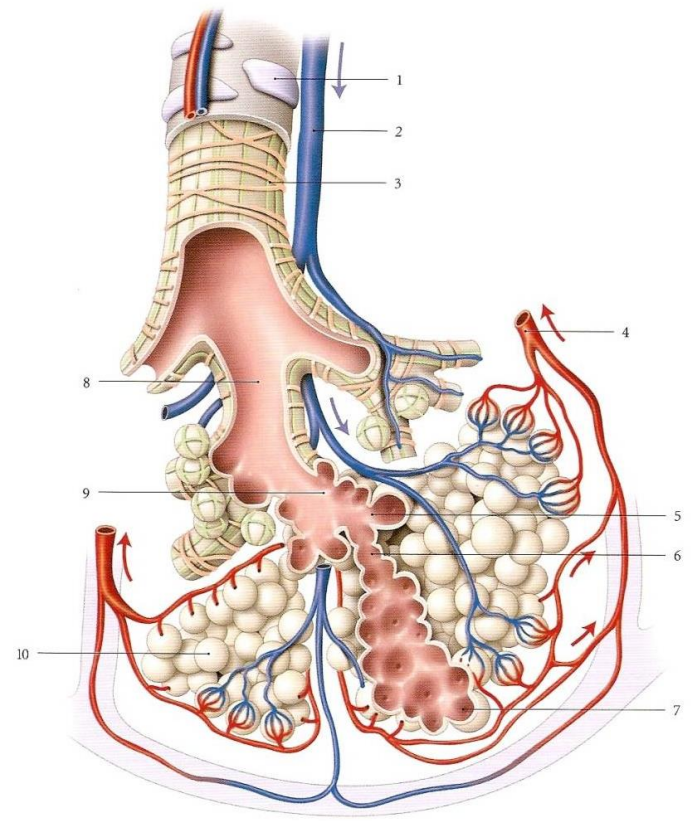
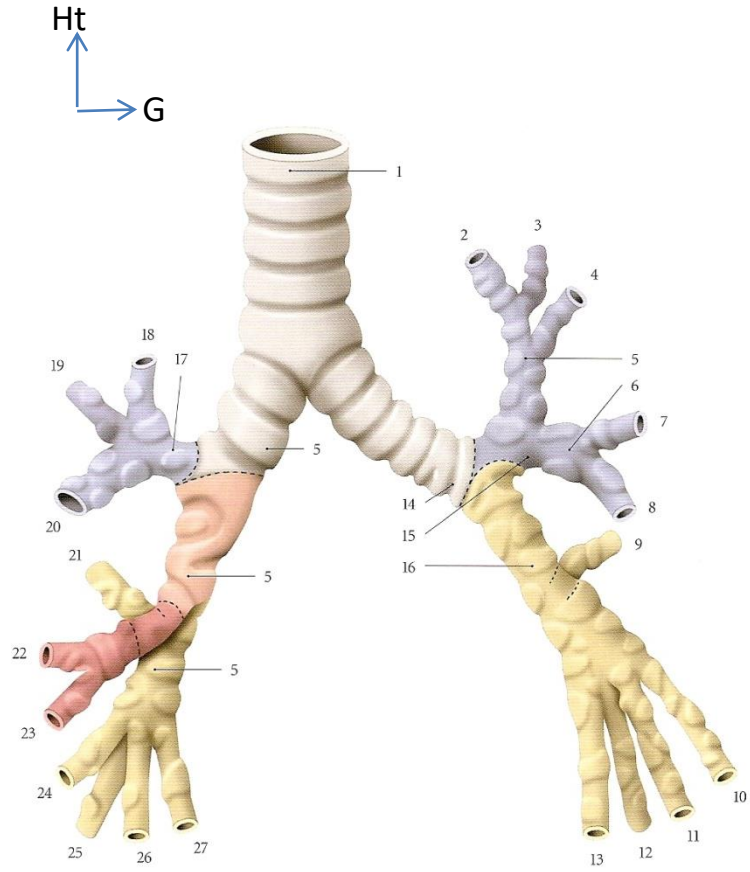

L'appareil respiratoire

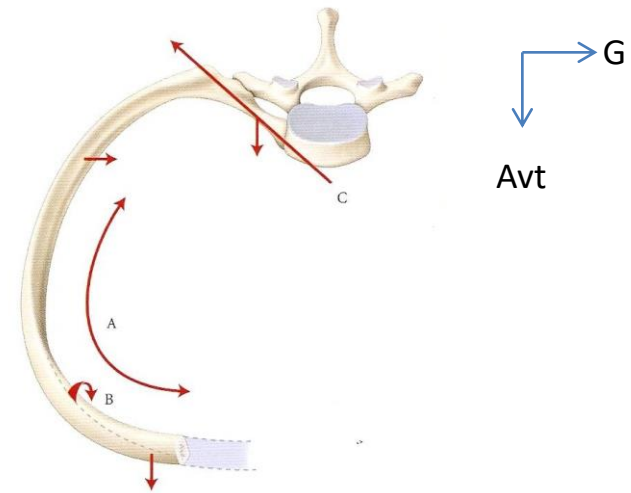
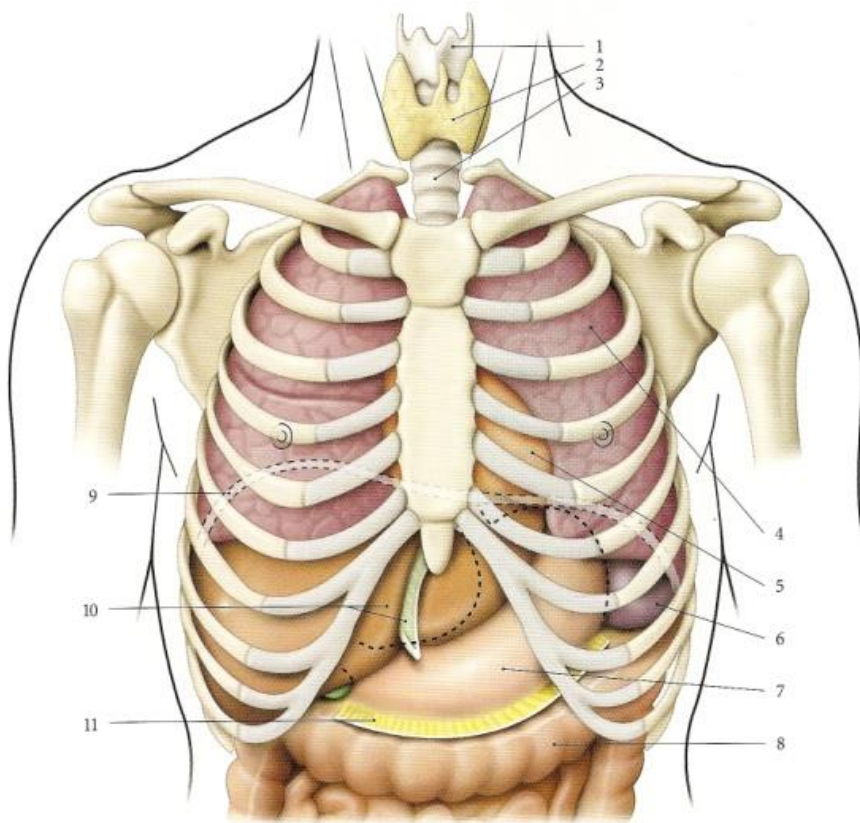

L'appareil respiratoire



Ht
↑
G
→

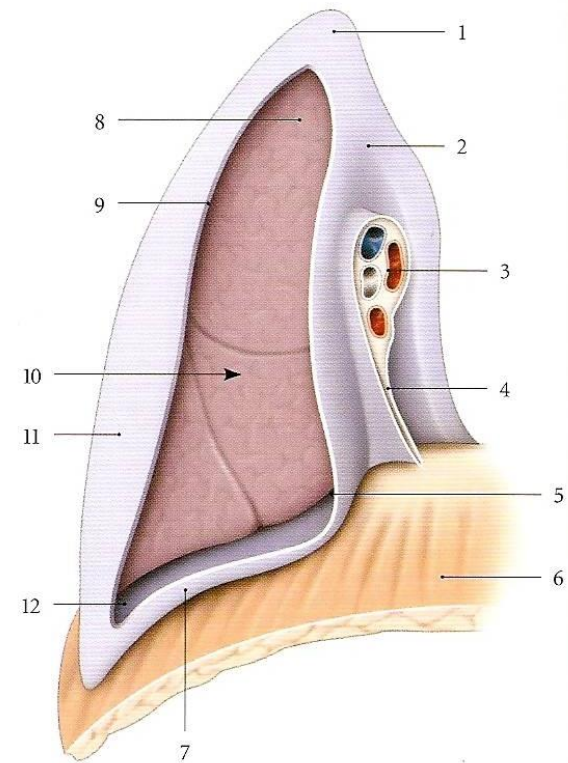
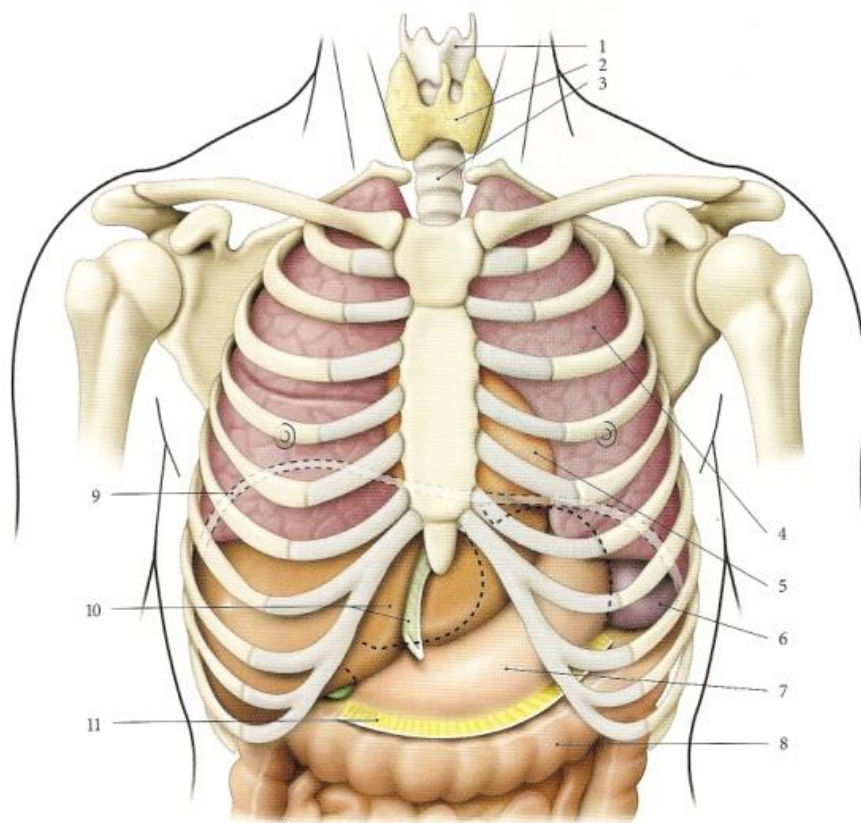

L'appareil respiratoire

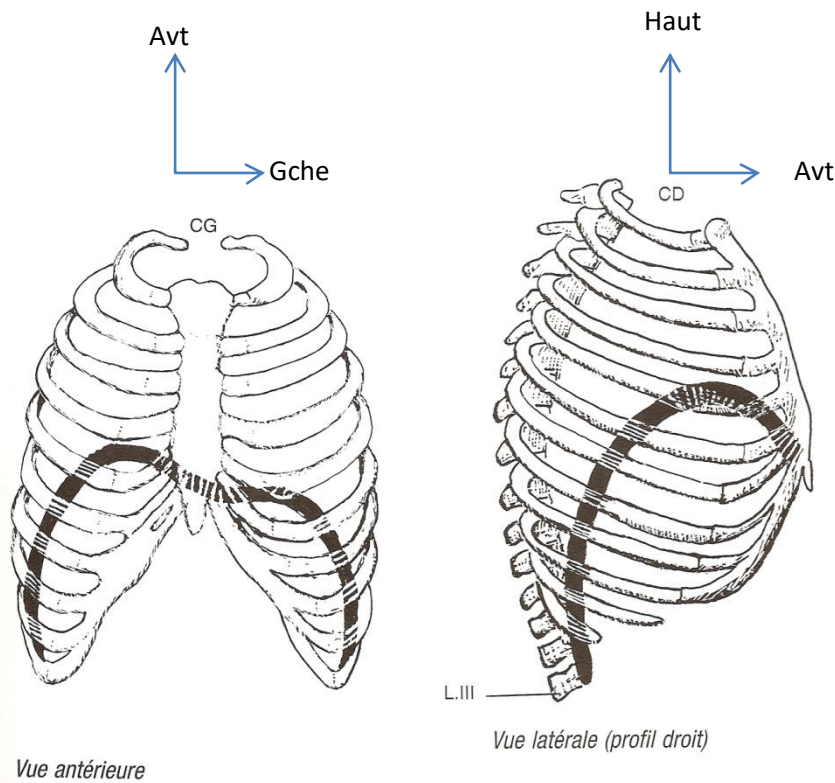

Vue antérieure

Vue latérale (profil droit)

Projection du diaphragme sur la cage thoracique

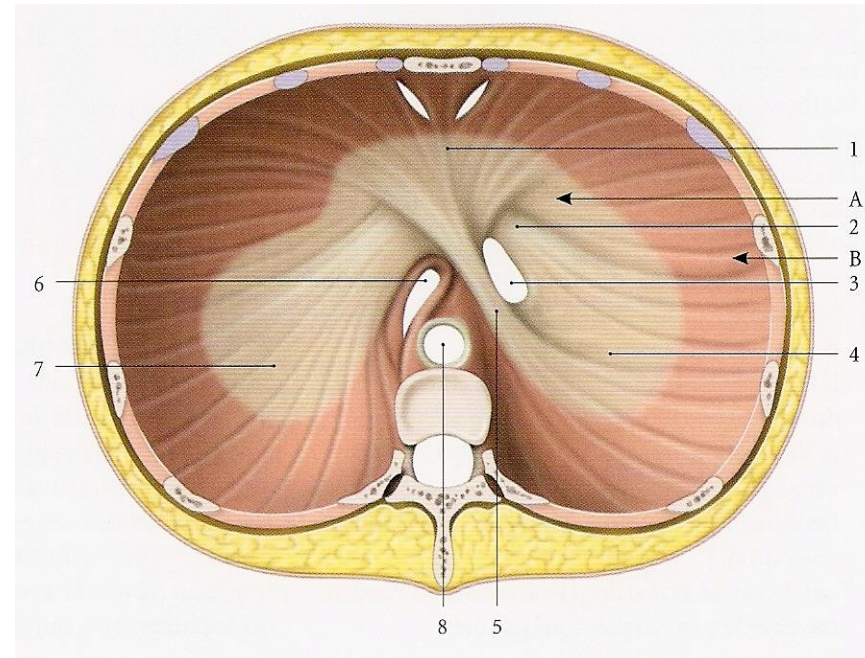
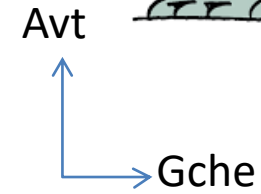

Vue supérieure du diaphragme

L'appareil respiratoire



- Muscles inspiratoires accessoires
- Muscles intercostaux externes
- Sterno-cléido-mastoïdien

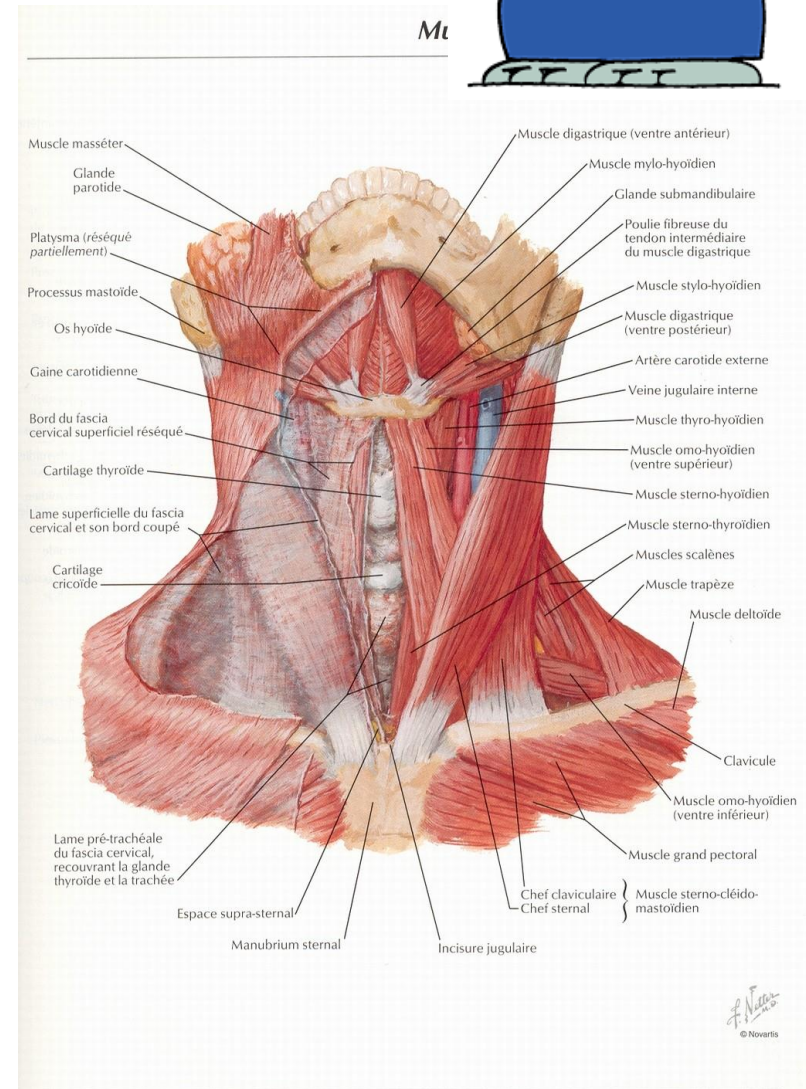

L'appareil respiratoire



- Muscles inspiratoires accessoires
- Muscles scalènes

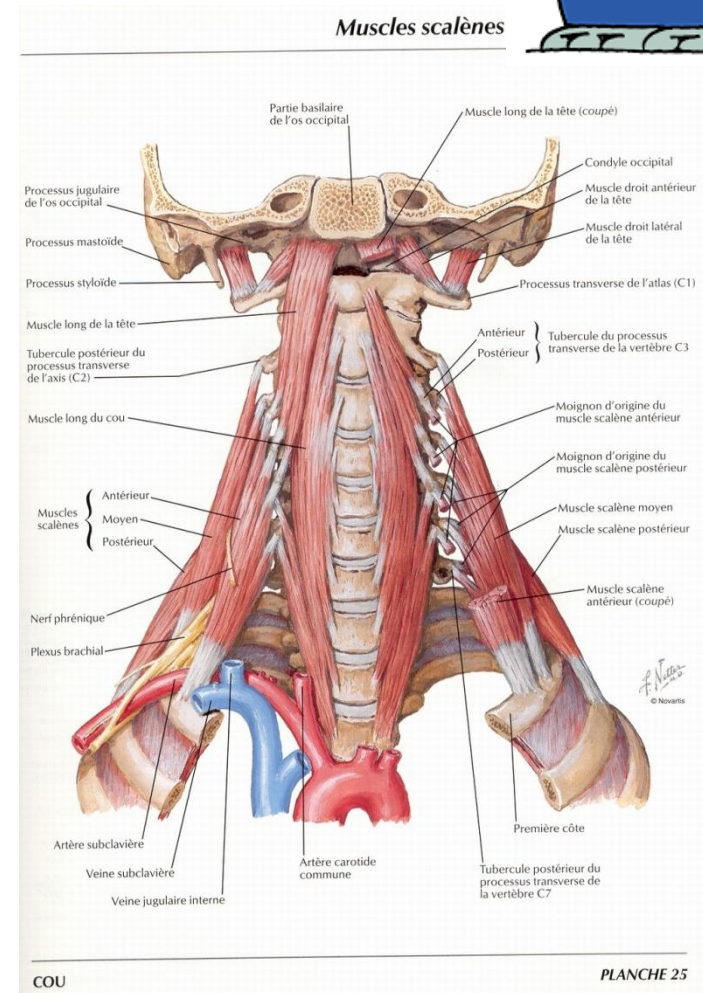

L'appareil respiratoire



- Expiration passive
- Muscles expiratoires
 - Muscles intercostaux internes
 - Muscles abdominaux

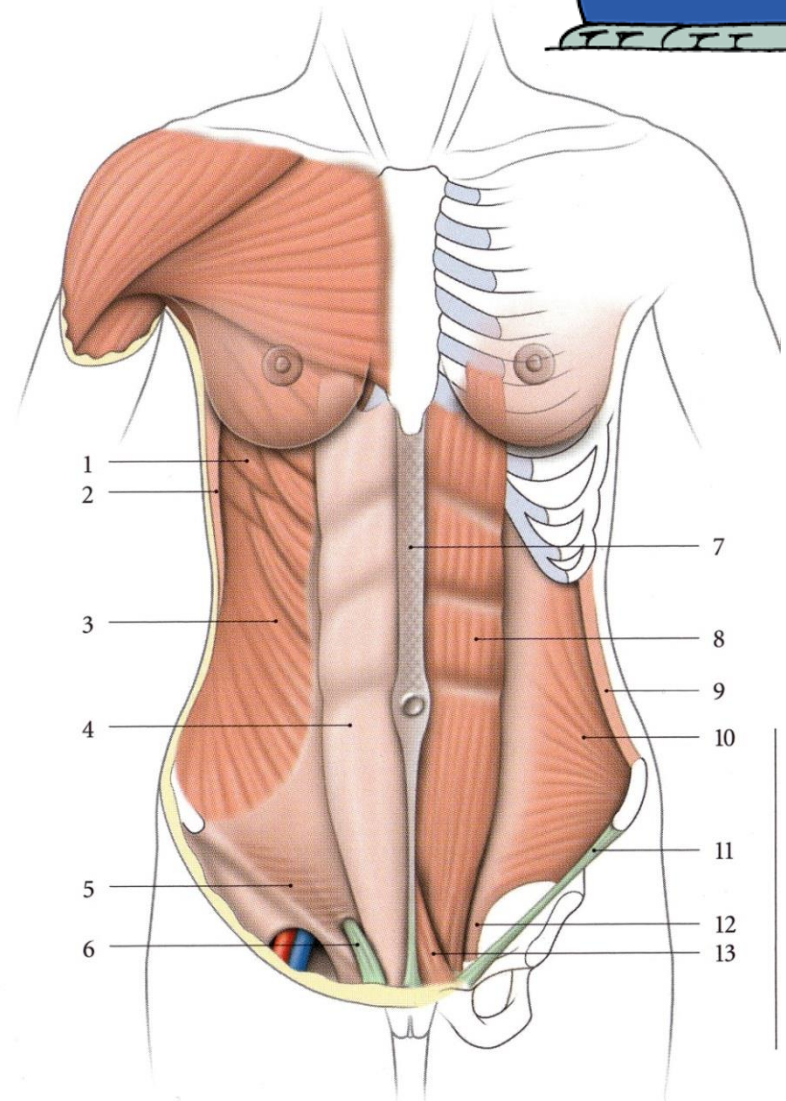

L'appareil respiratoire

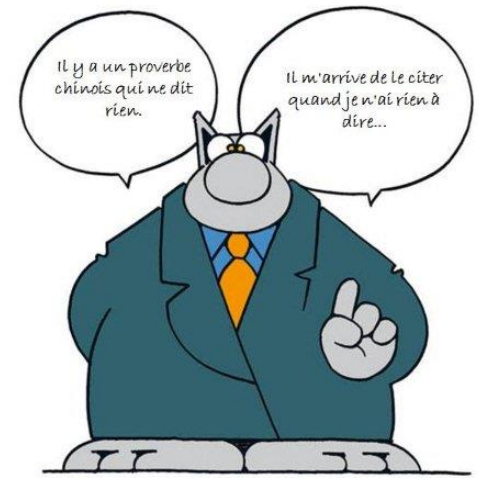

- Respiration calme:
 - Rythme respiratoire régulier,
 - Autour de 16 mvt/min
 - $E/I=1,5$
- Exploration fonctionnelle respiratoire:

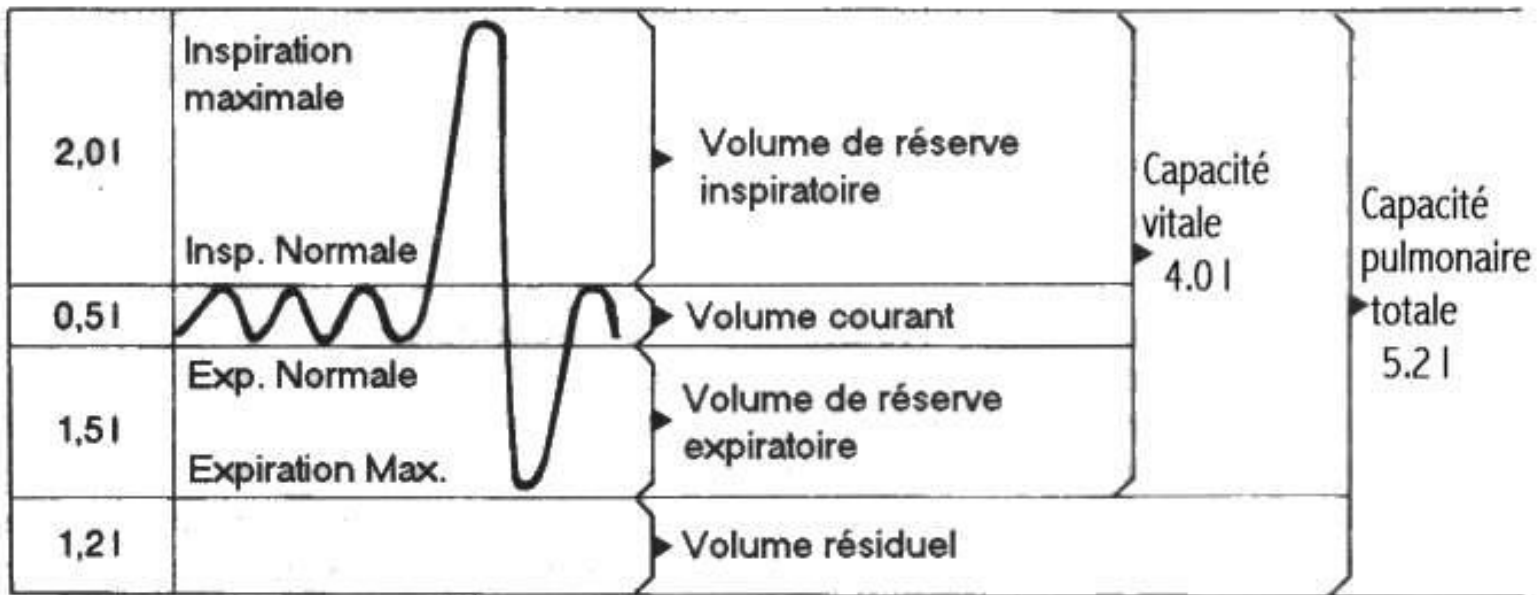

L'appareil respiratoire



- **Respiration thoracique haute**
 - élévation/abaissement du thorax.
- **Respiration thoracique basse**
 - élargissement/resserrement du thorax
- **Respiration abdominale**
 - souvent associée à la précédente,
 - avancée/retrait de la paroi abdominale
- **Mouvement vertébral**
 - extension du rachis écarte les côtes



Le larynx

Les plis vocaux... Le larynx

- Morphologie externe
 - Palpation et morphologie externe

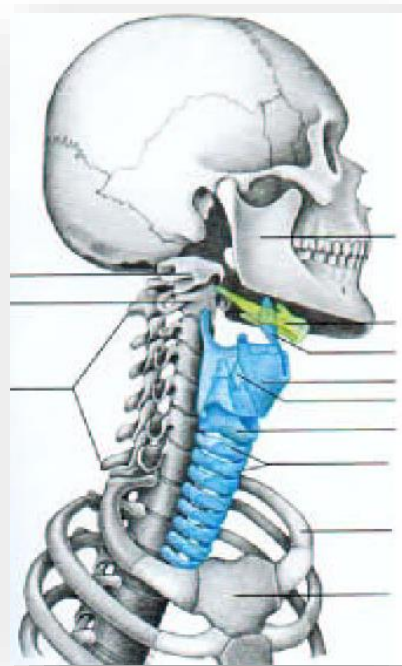

Des plis vocaux... Le larynx

- La voix

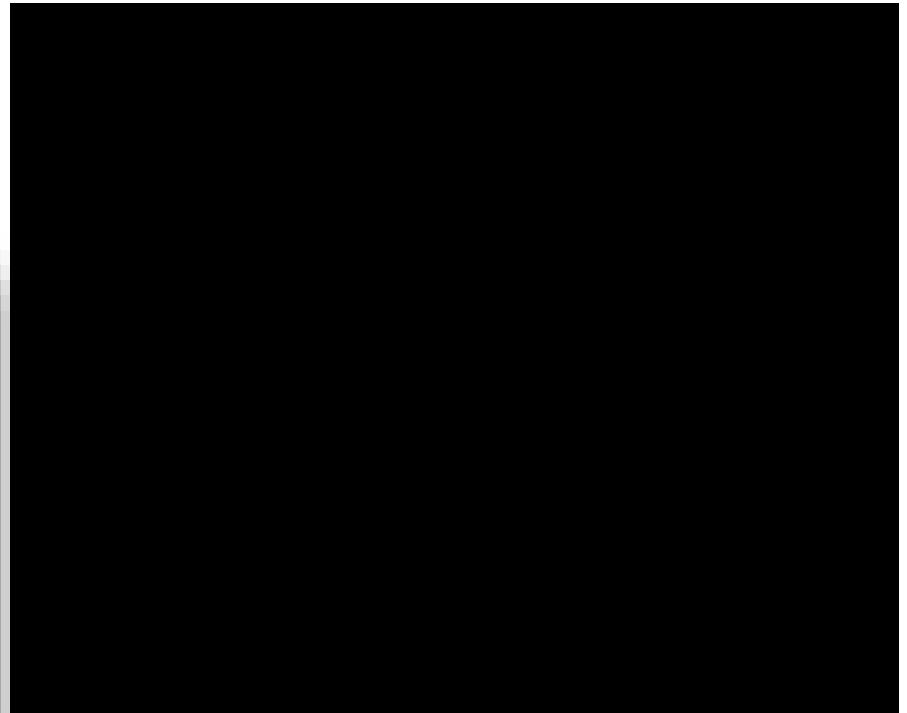
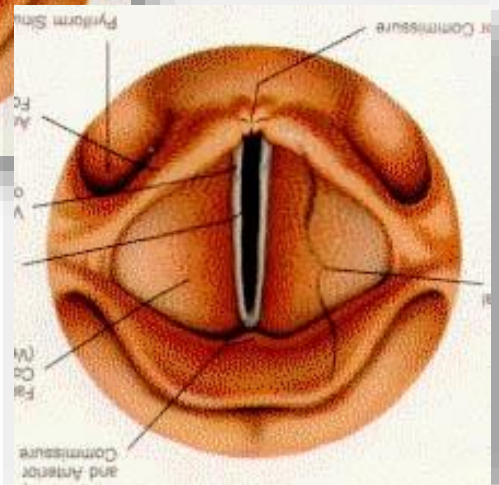
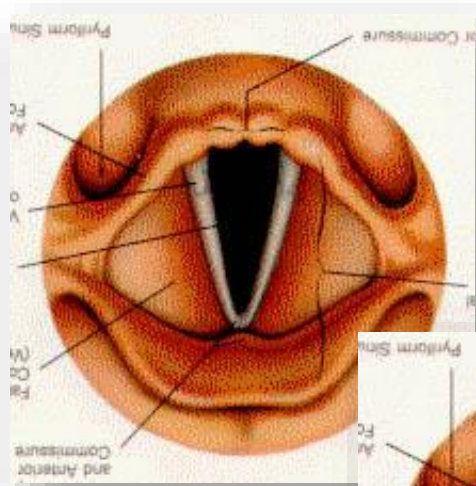

Le larynx

- Le carrefour aéro-digestif

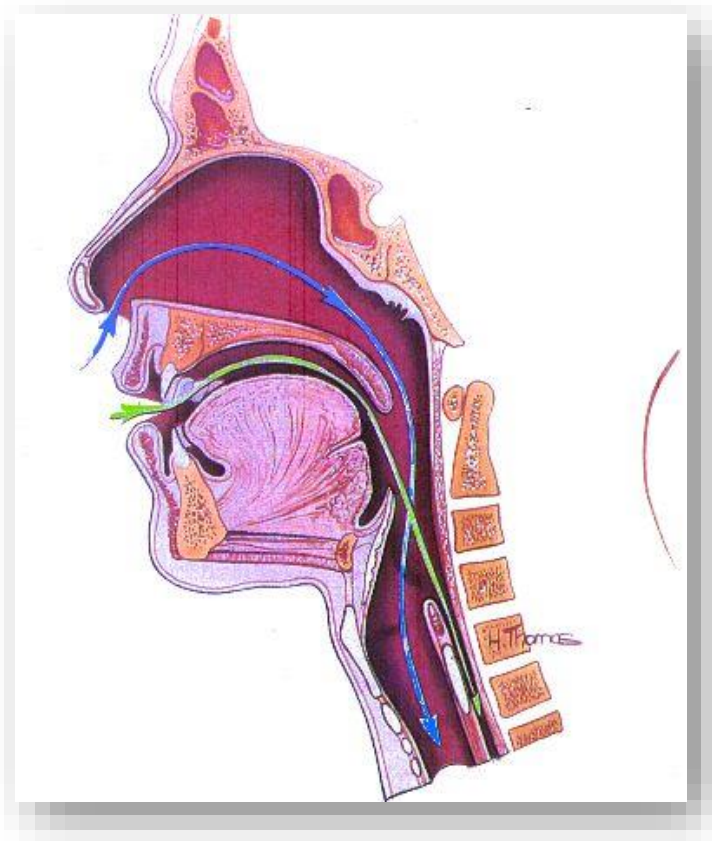

Le larynx

- Le carrefour aéro-digestif



Le larynx



Cartilages du larynx

Squelette laryngé



- Cartilages et articulations

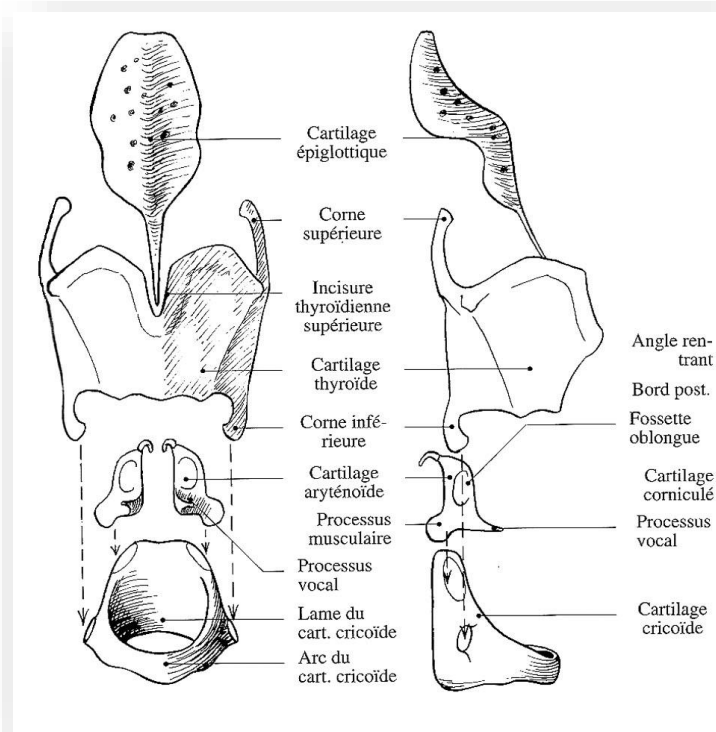

Squelette laryngé



- Cartilages et articulations

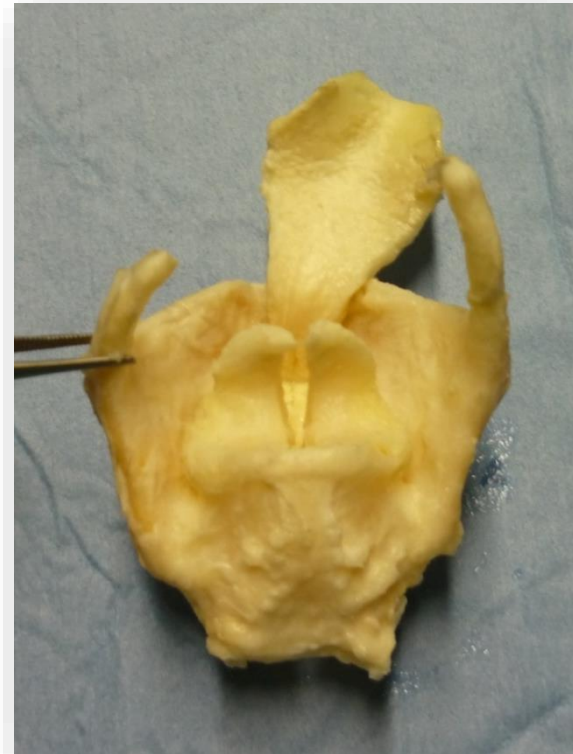
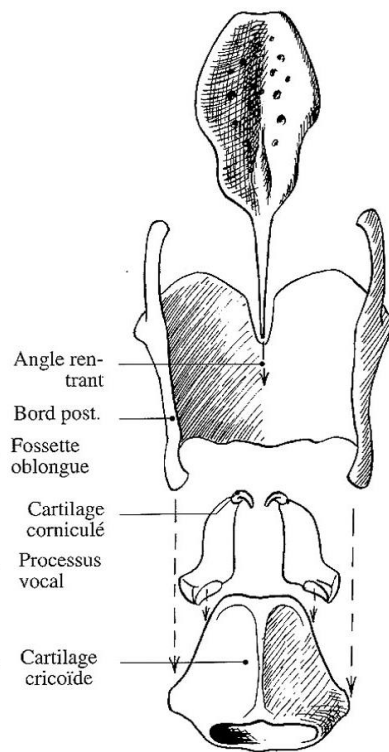

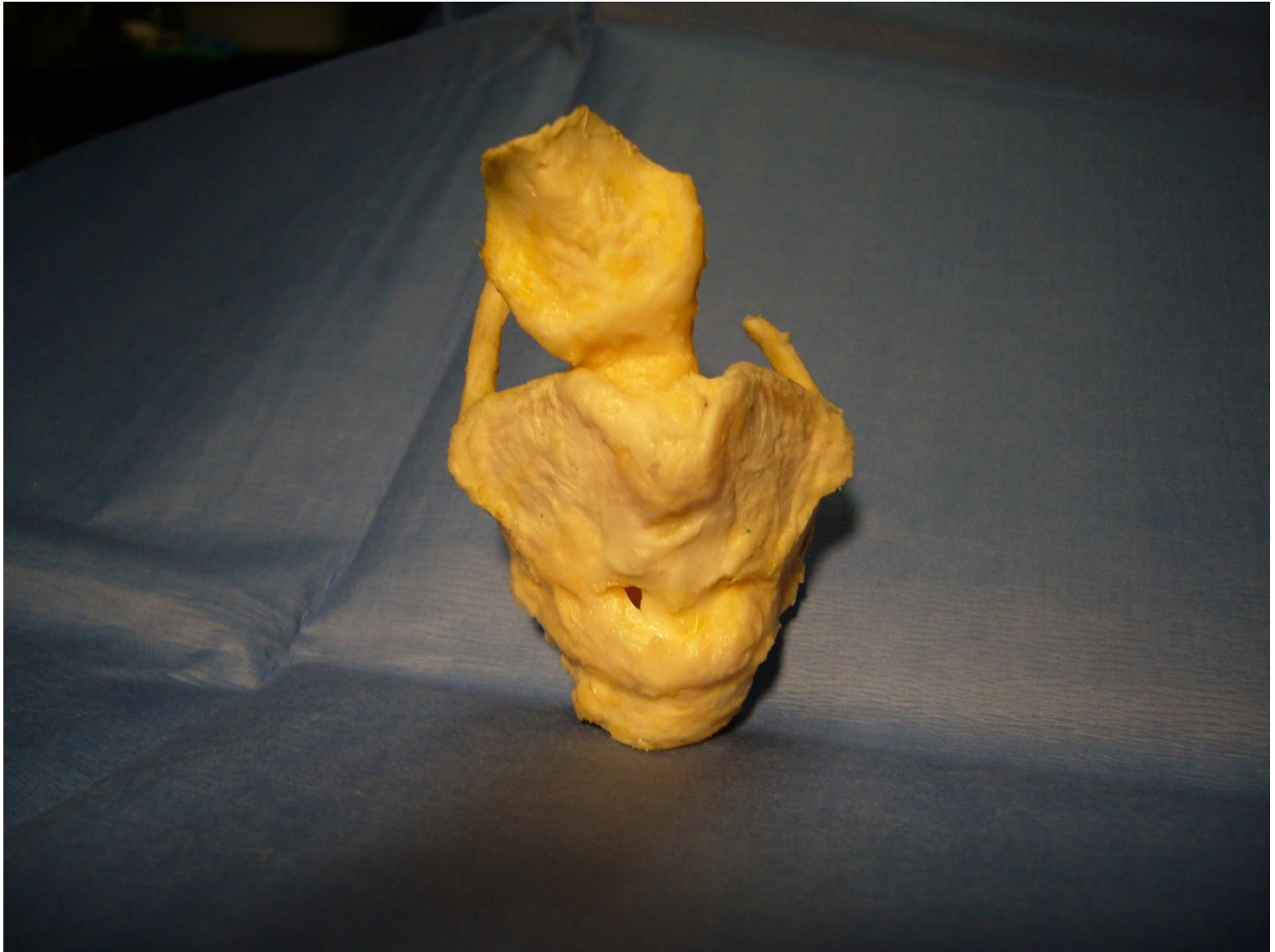

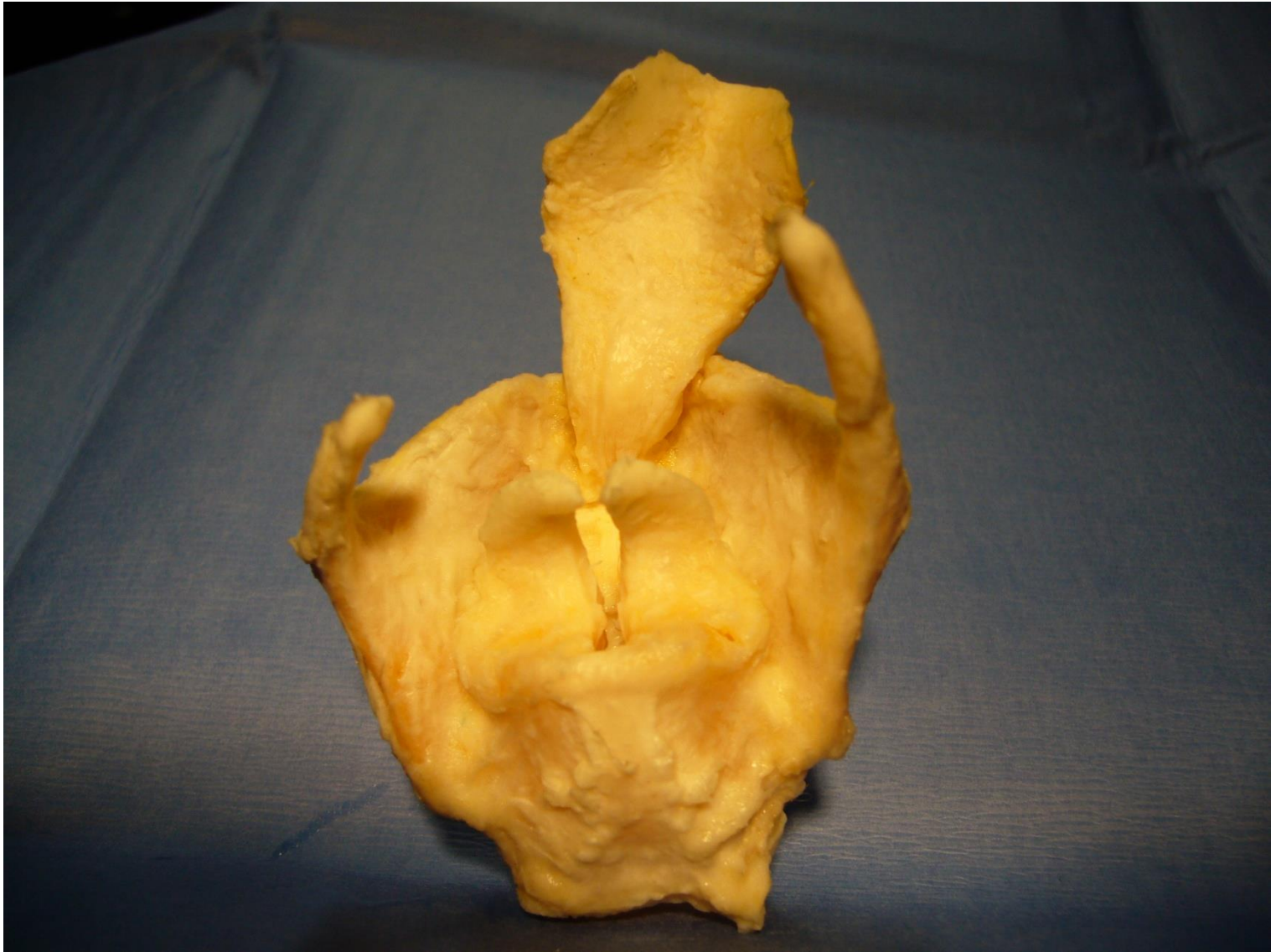

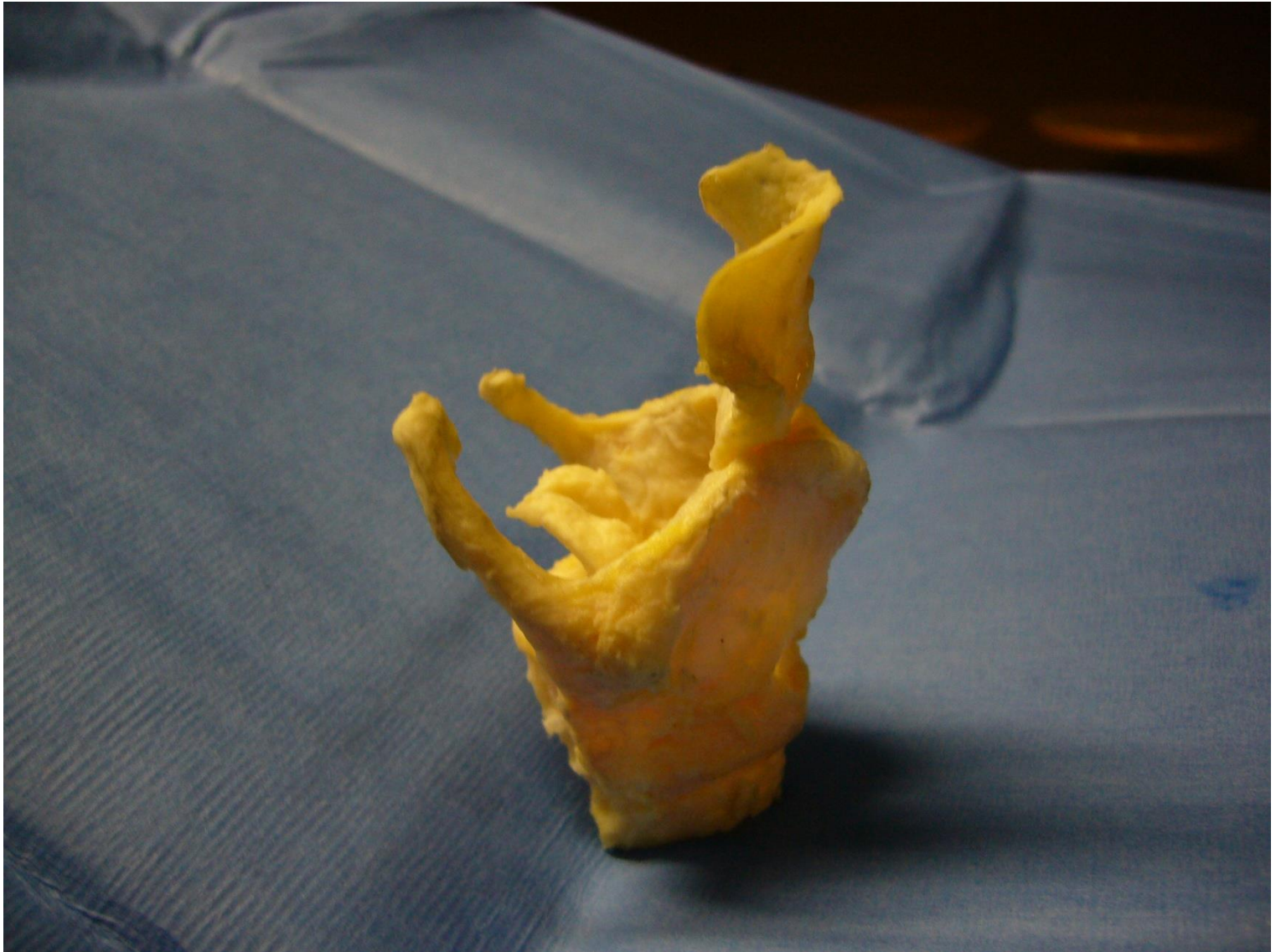

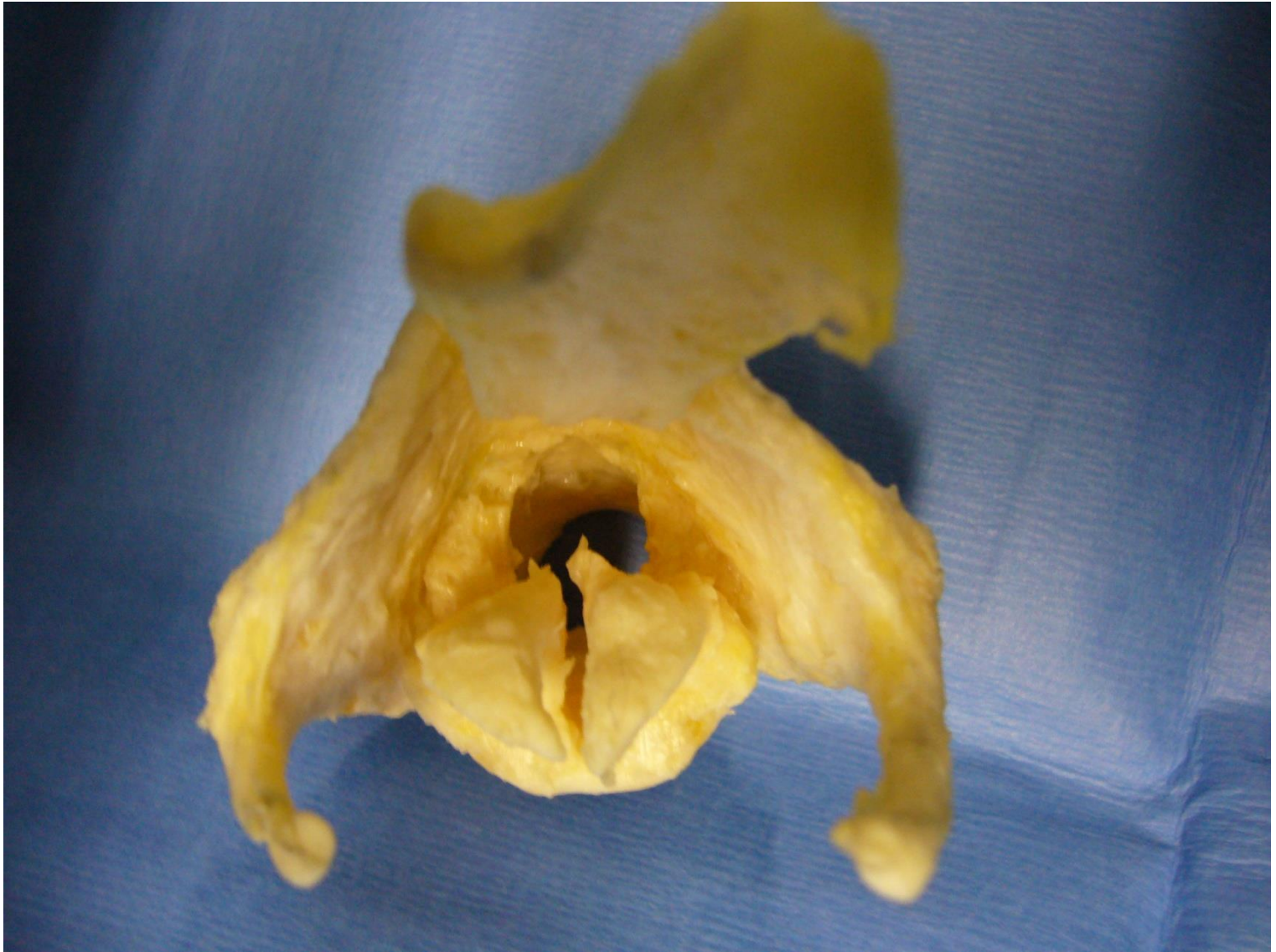





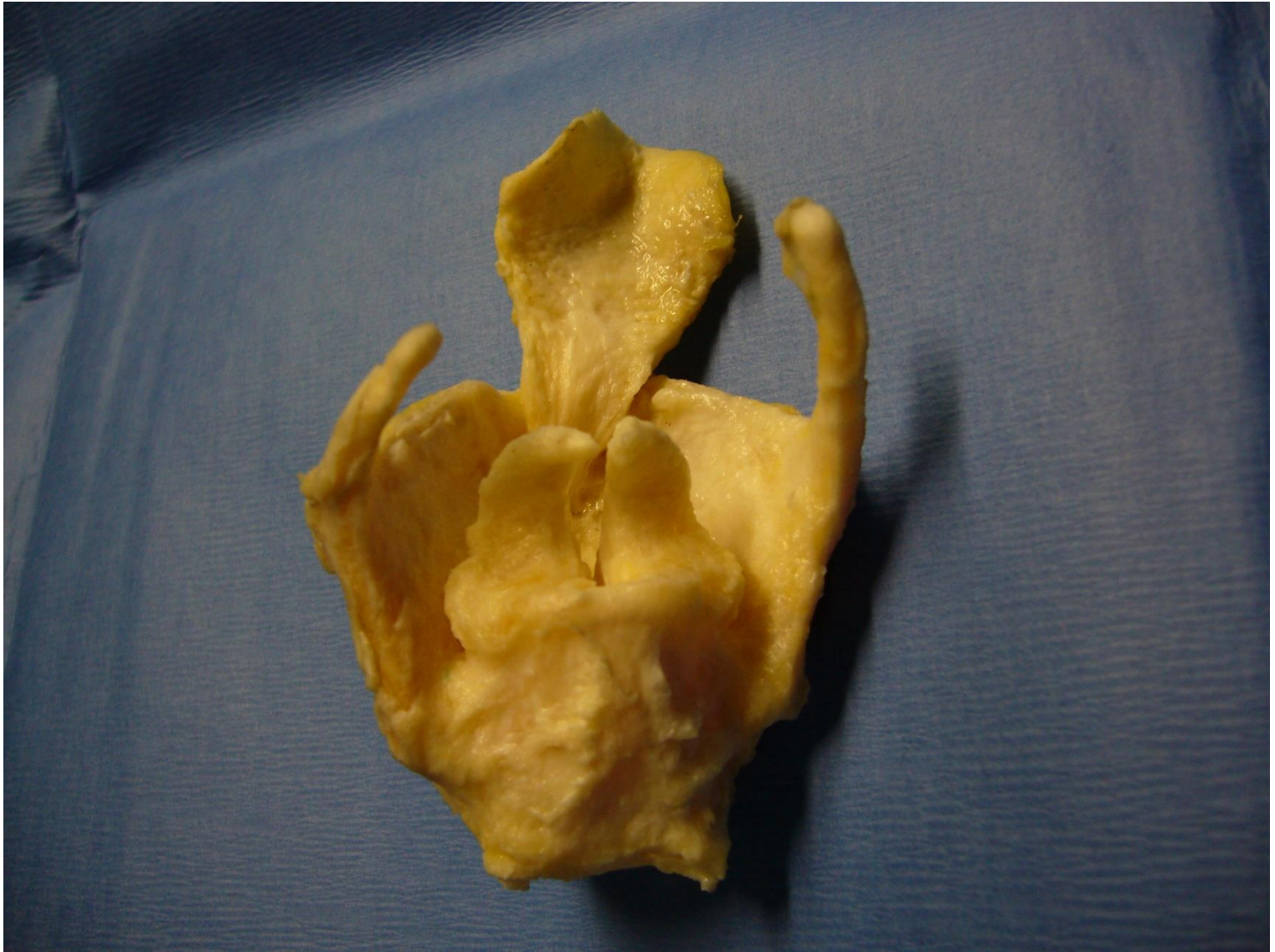





Muscles du larynx

Muscles laryngés intrinsèques



- Abduction des cordes vocales
 - Muscle crico-aryténoïdien postérieur
 - Le muscle « respiratoire »

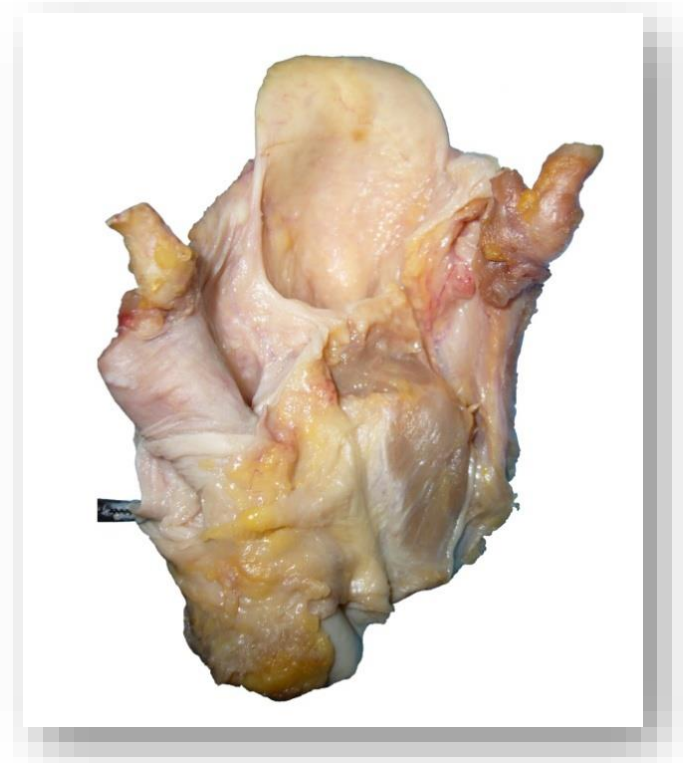

Muscles laryngés intrinsèques



- Adduction et tension des plis vocaux
 - **Muscle Thyro-aryténoïdien**
 - Muscle crico-aryténoïdien Latéral
 - Muscle inter-aryténoïdien



Muscles laryngés intrinsèques



- Adduction et tension des plis vocaux
 - Muscle thyro-aryténoïdien
 - Muscle crico-aryténoïdien Latéral
 - Muscle inter-aryténoïdien
 - **Muscle crico-thyroïdien**

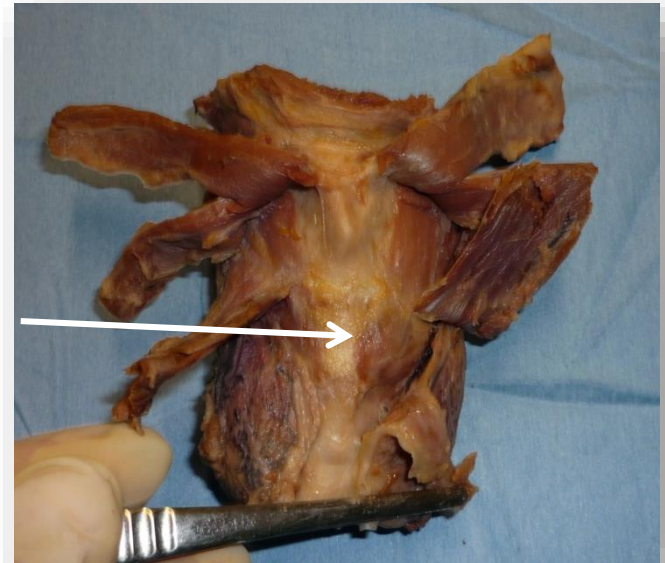



Muscles laryngés extrinsèques



- Muscles infra-hyoïdiens
 - Sterno-cléido-hyoïdien & omo-hyoïdien
 - Sterno-thyroïdien & thyro-hyoïdien

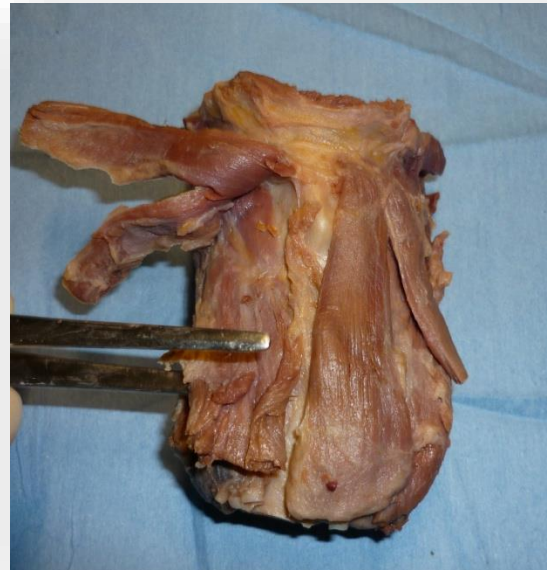



Constitution des plis vocaux



Constitution des plis vocaux

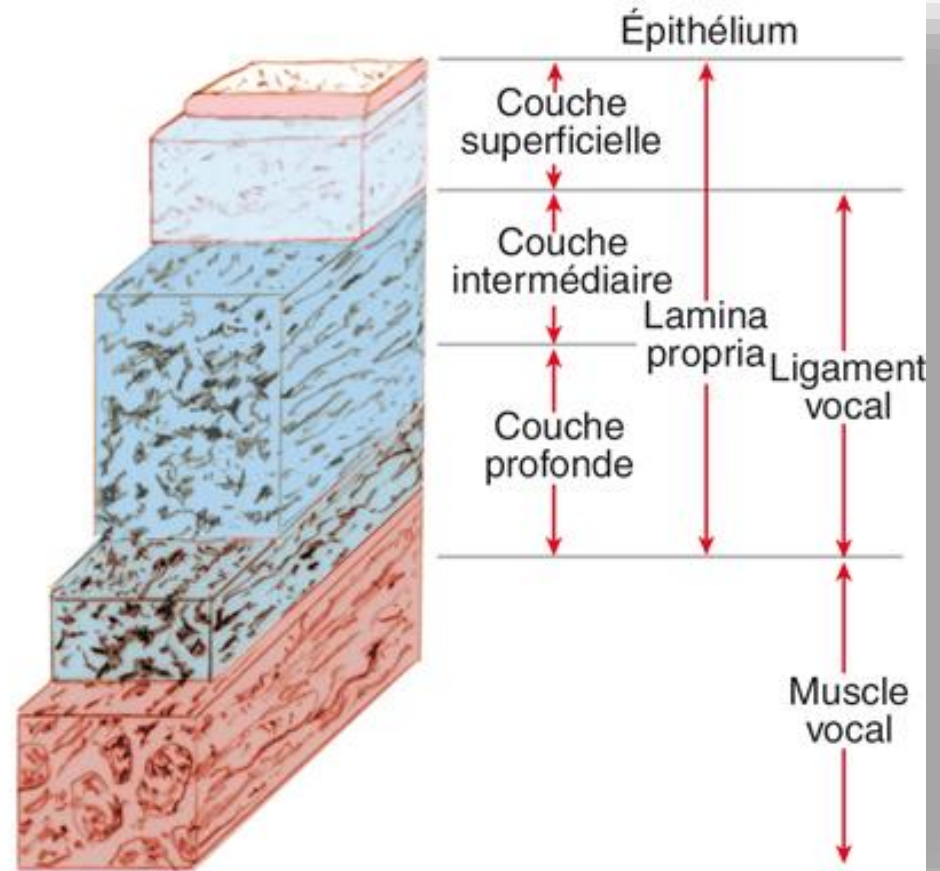
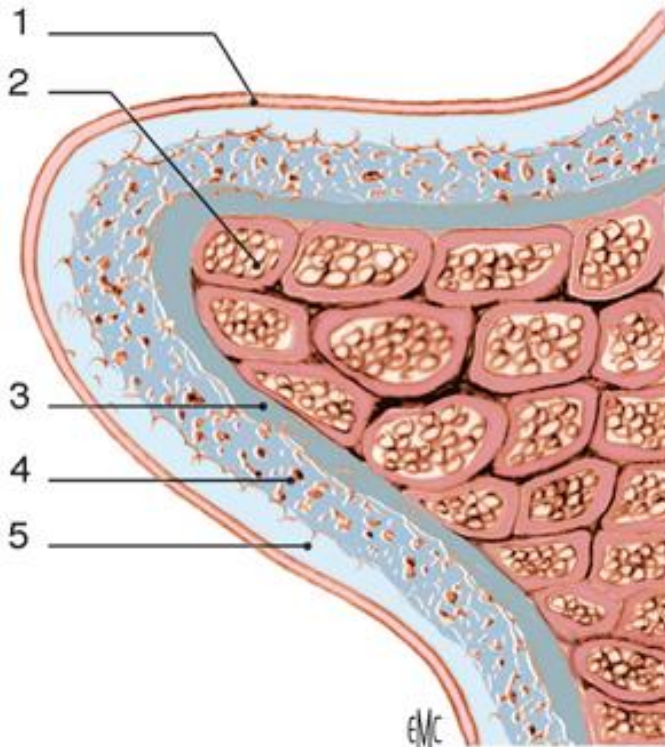



Constitution des plis vocaux

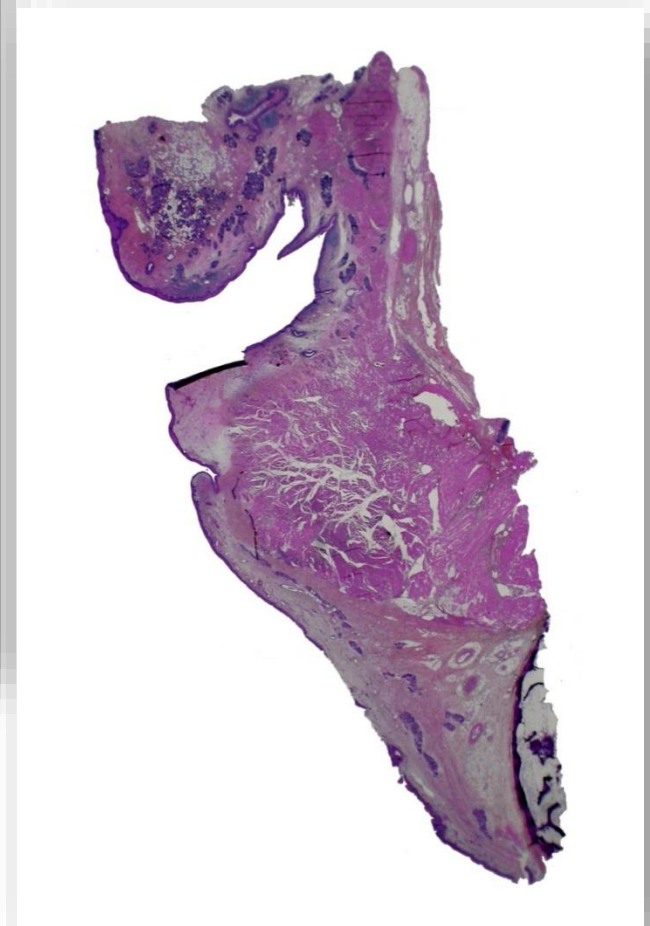
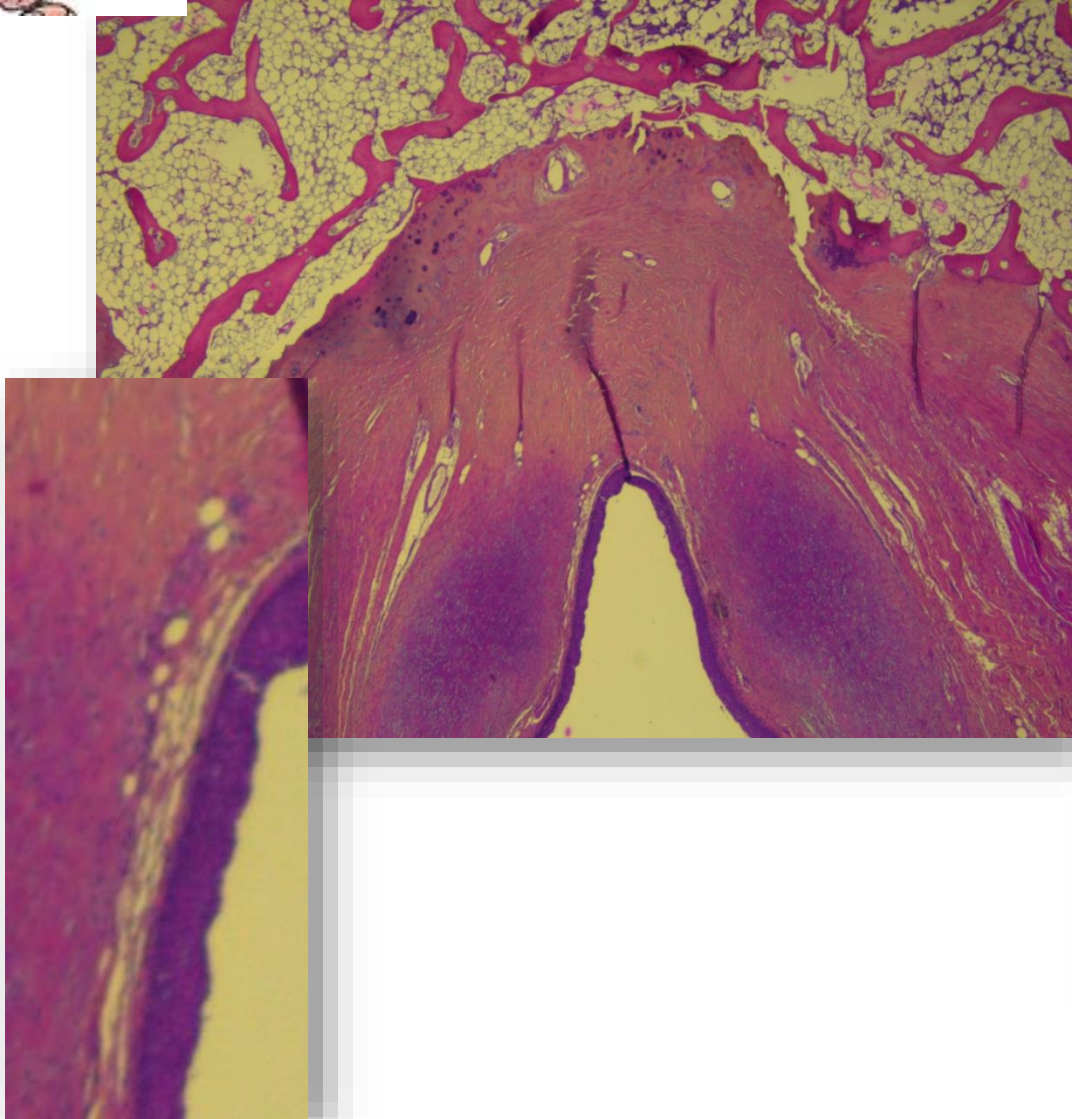

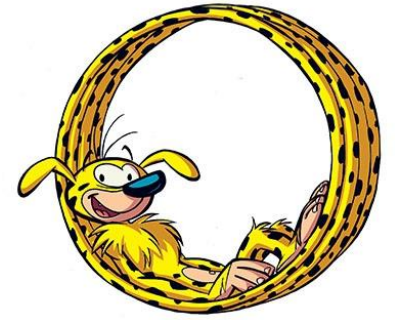

Reliefs internes du larynx

Le larynx

Reliefs internes

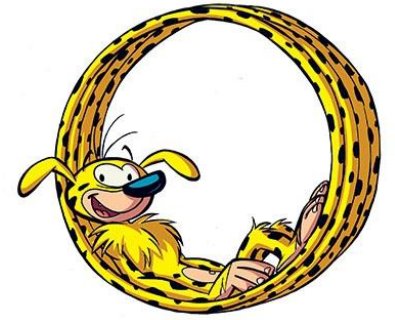

Les zones grisées sont les tissus en coupe

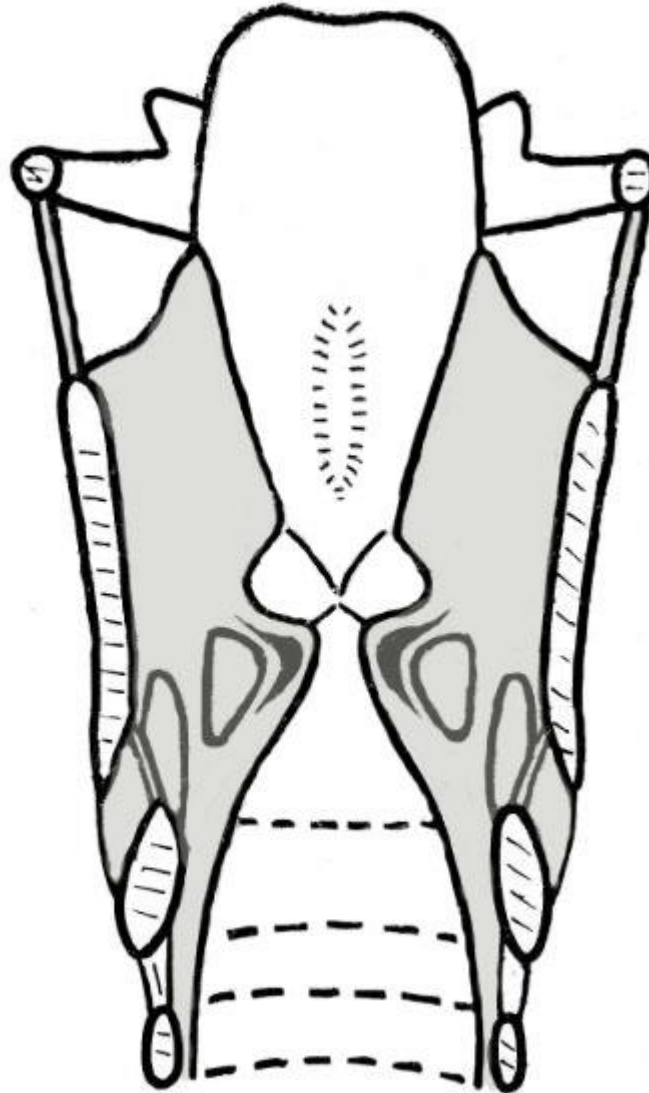

Haut



Gauche



L'os hyoïde:

Le larynx est suspendu
à l'os hyoïde

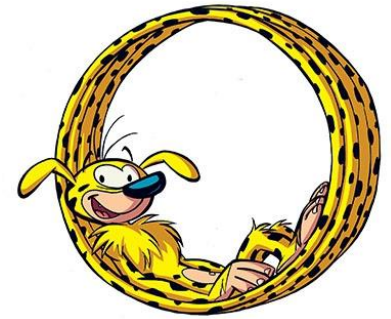
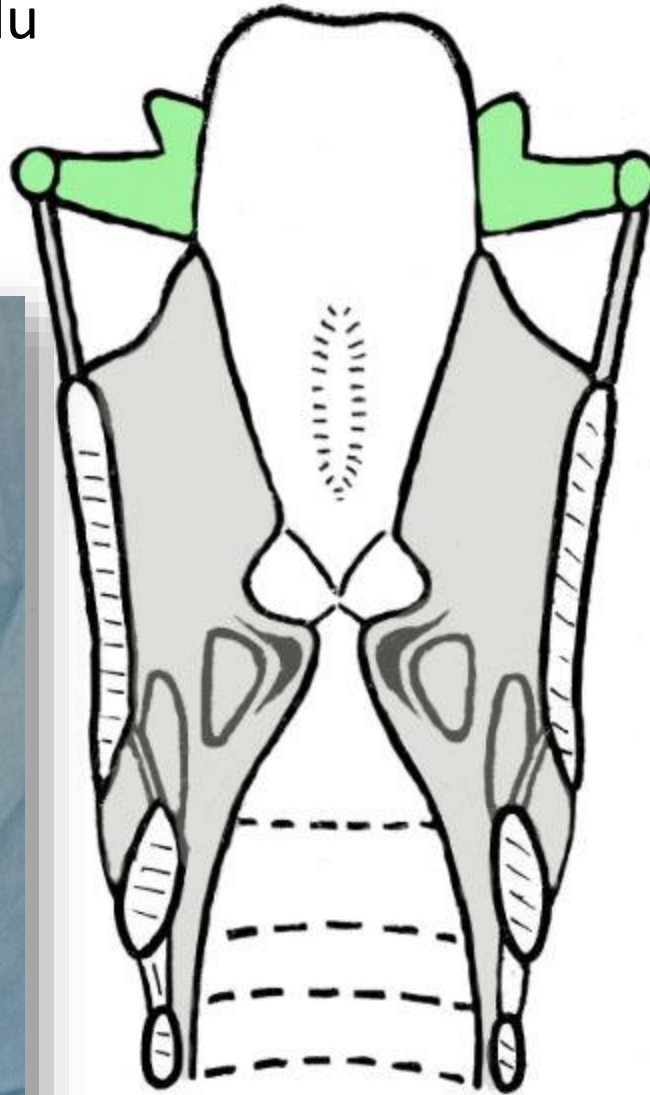

Haut



Gauche



Les cartilages laryngés:

En bleu moyen: le cartilage thyroïde

En Bleu turquoise: le cartilage cricoïde

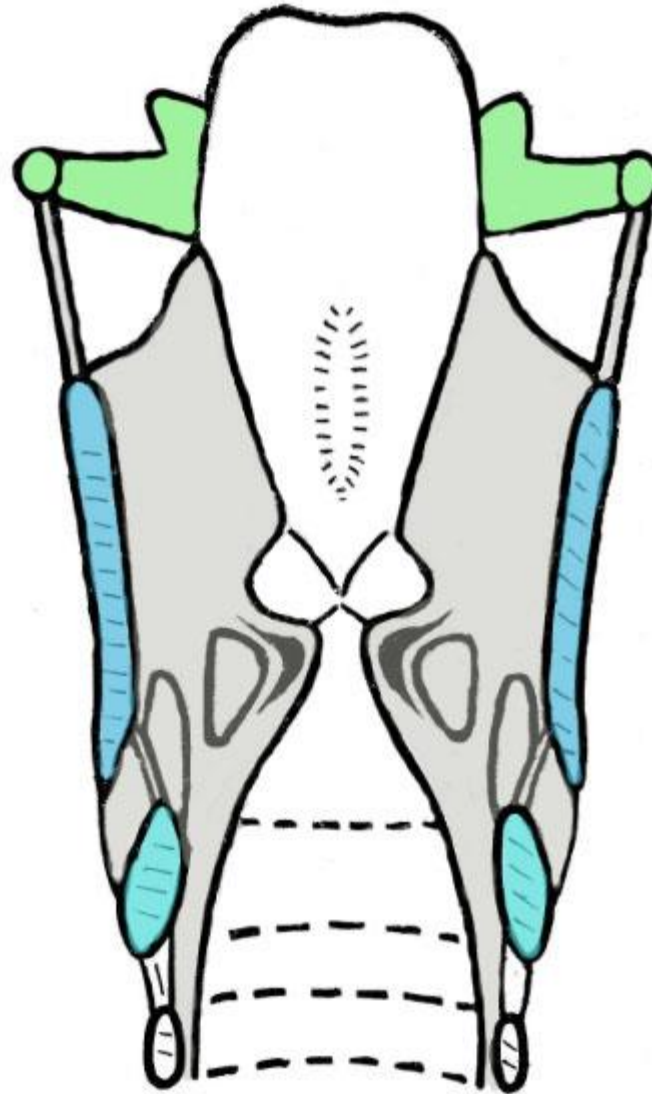

Haut



Gauche



Les membranes
laryngées et trachéales
réunissent les cartilages
entre eux

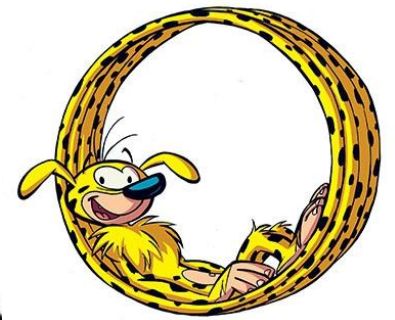
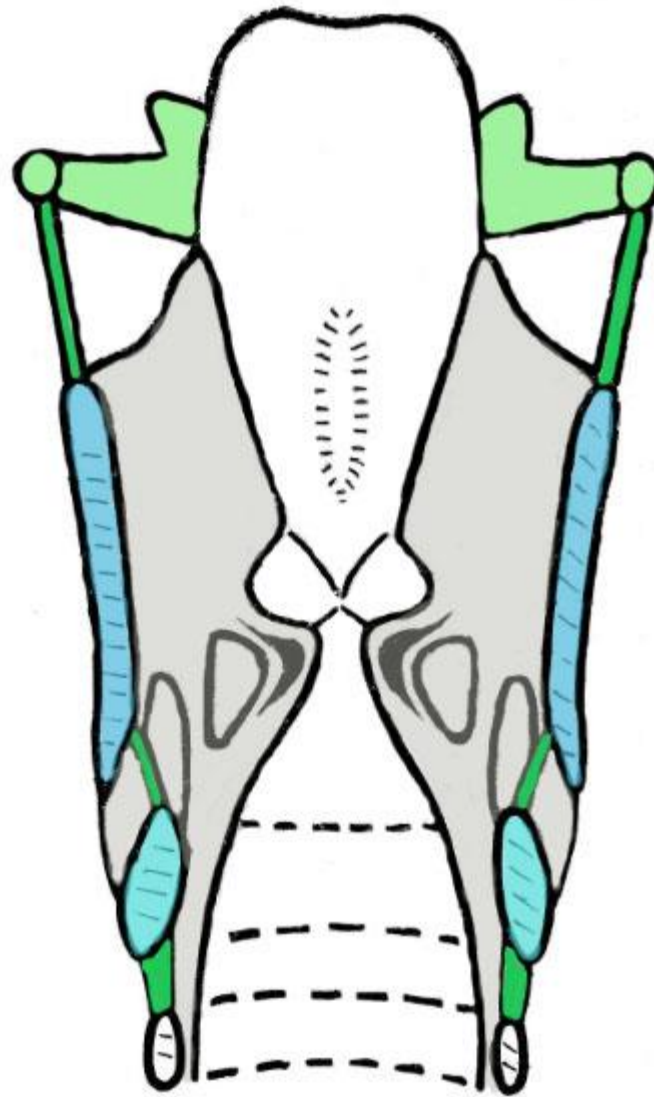

Haut



Gauche



Les étages du larynx:

1-le plan glottique

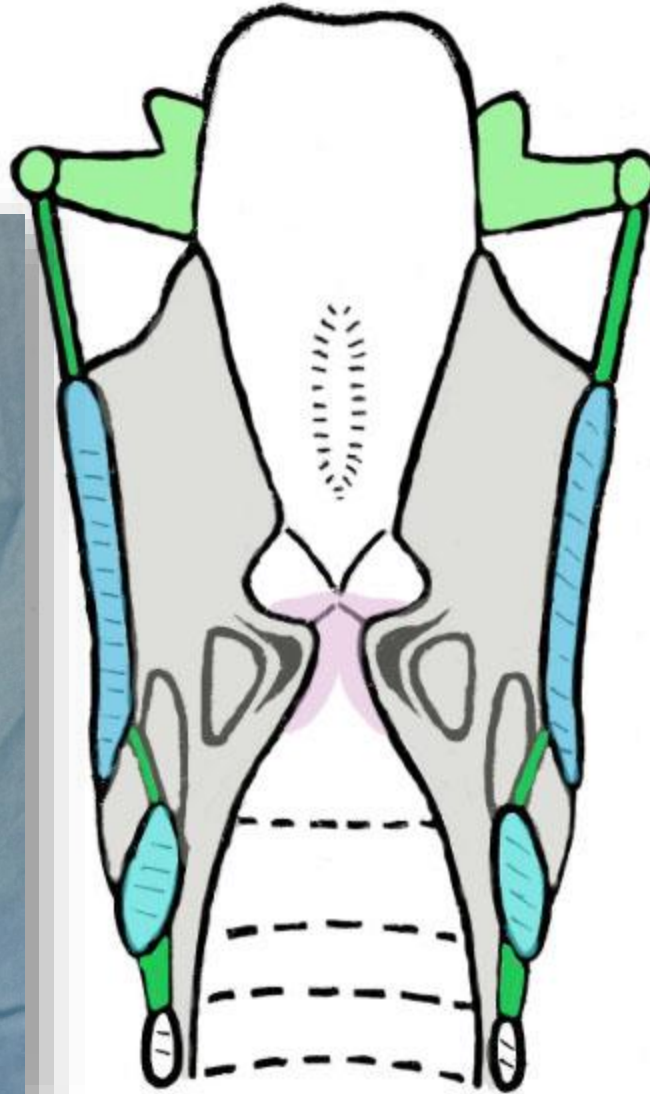

Haut



Gauche



Les étages du larynx:
2-l'étage sus-glottique:
Les plis vestibulaires

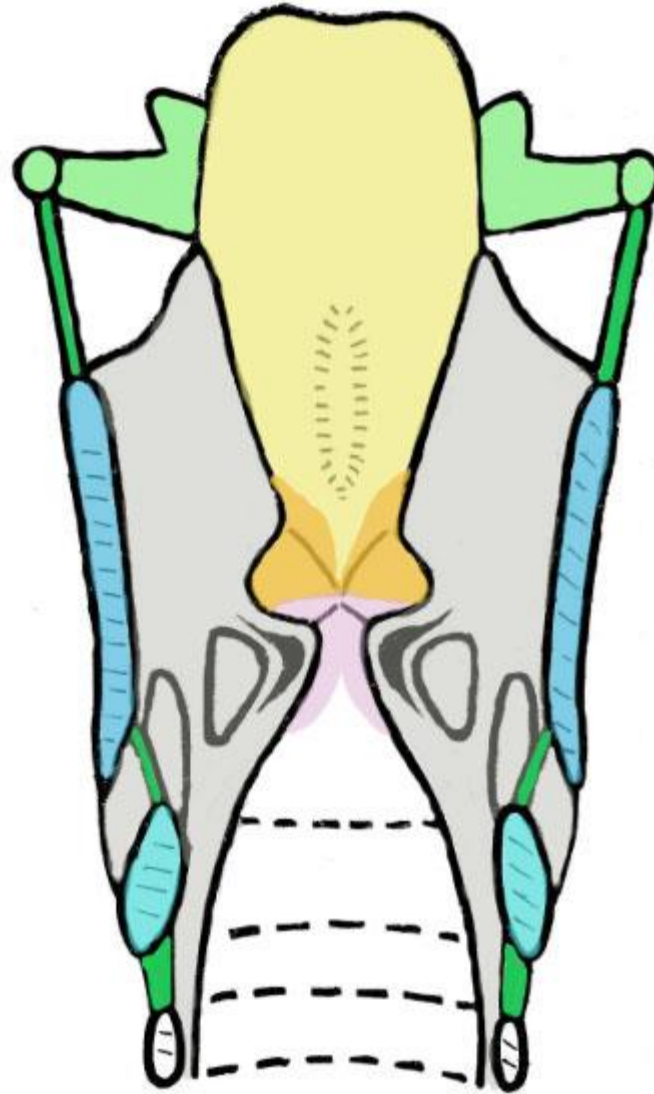

Haut
↑
Gauche →

Le larynx est en continuité avec la trachée

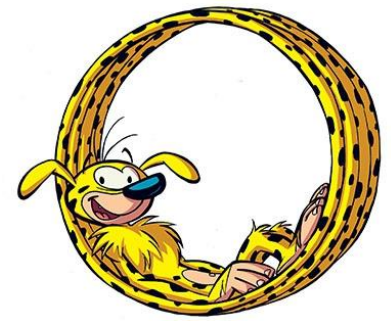
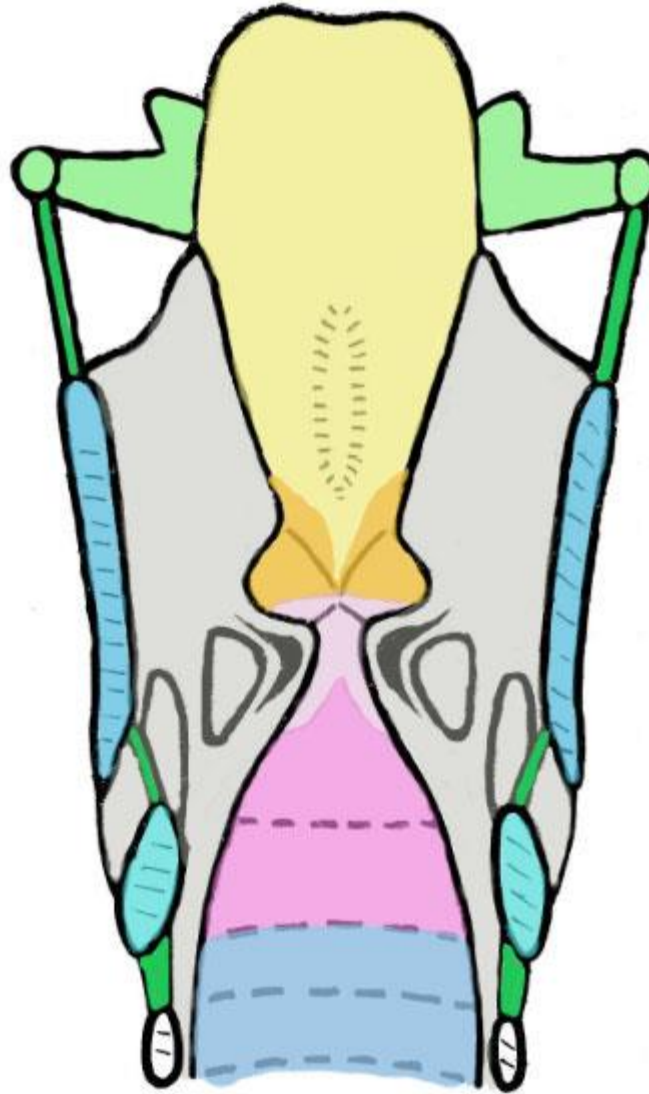

Haut



Gauche





Vues endoscopiques du larynx

Vue endoscopique du larynx

- Attention au sens!



Laryngoscopie indirecte



Laryngoscopie directe en suspension

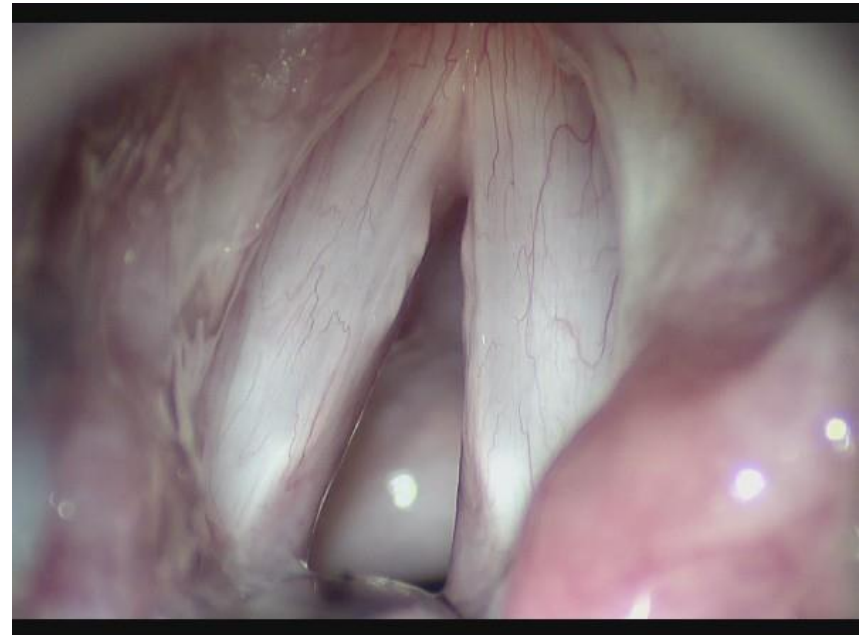

Avant
↕
Droite

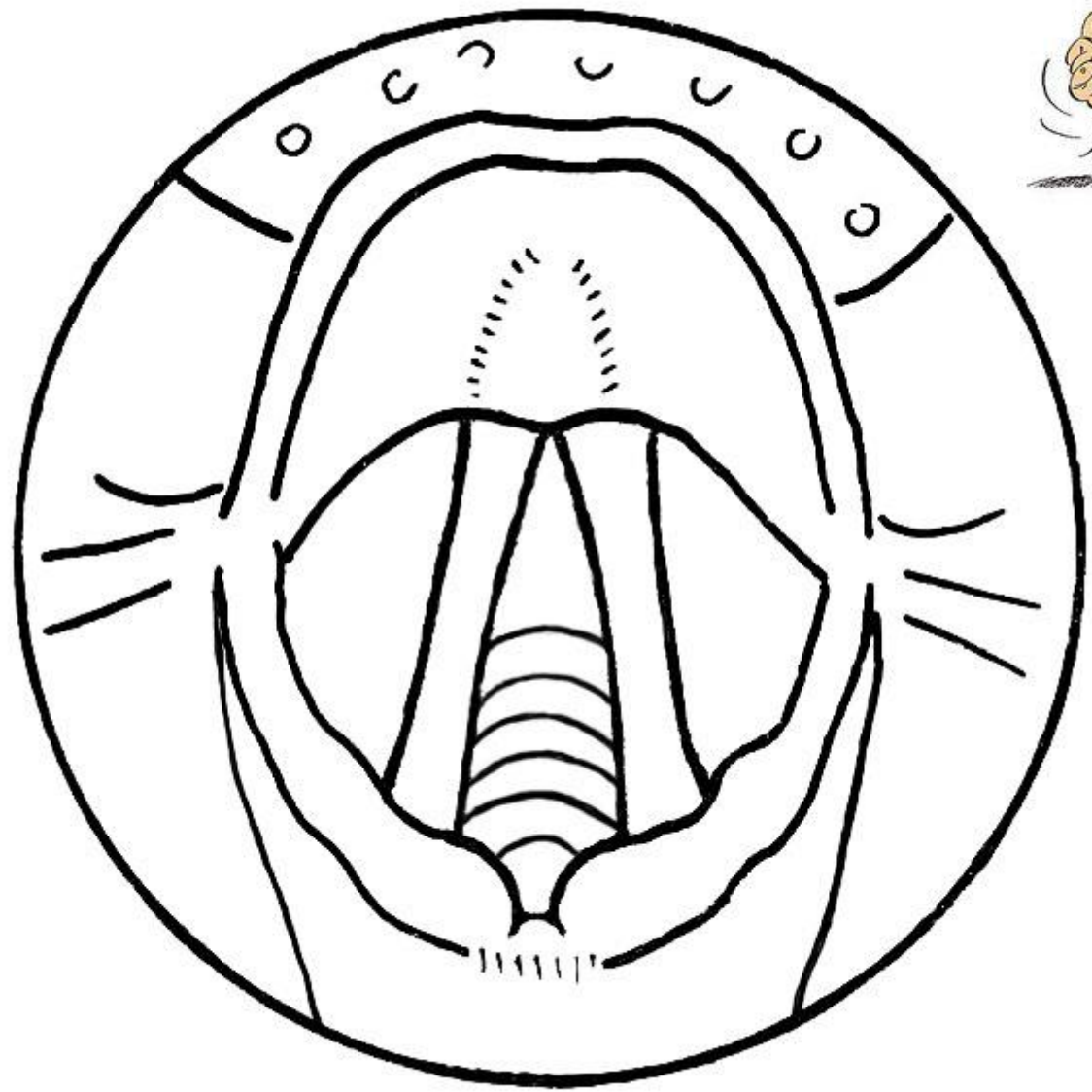

Avant
↙
↘ Droite
Le plan glottique

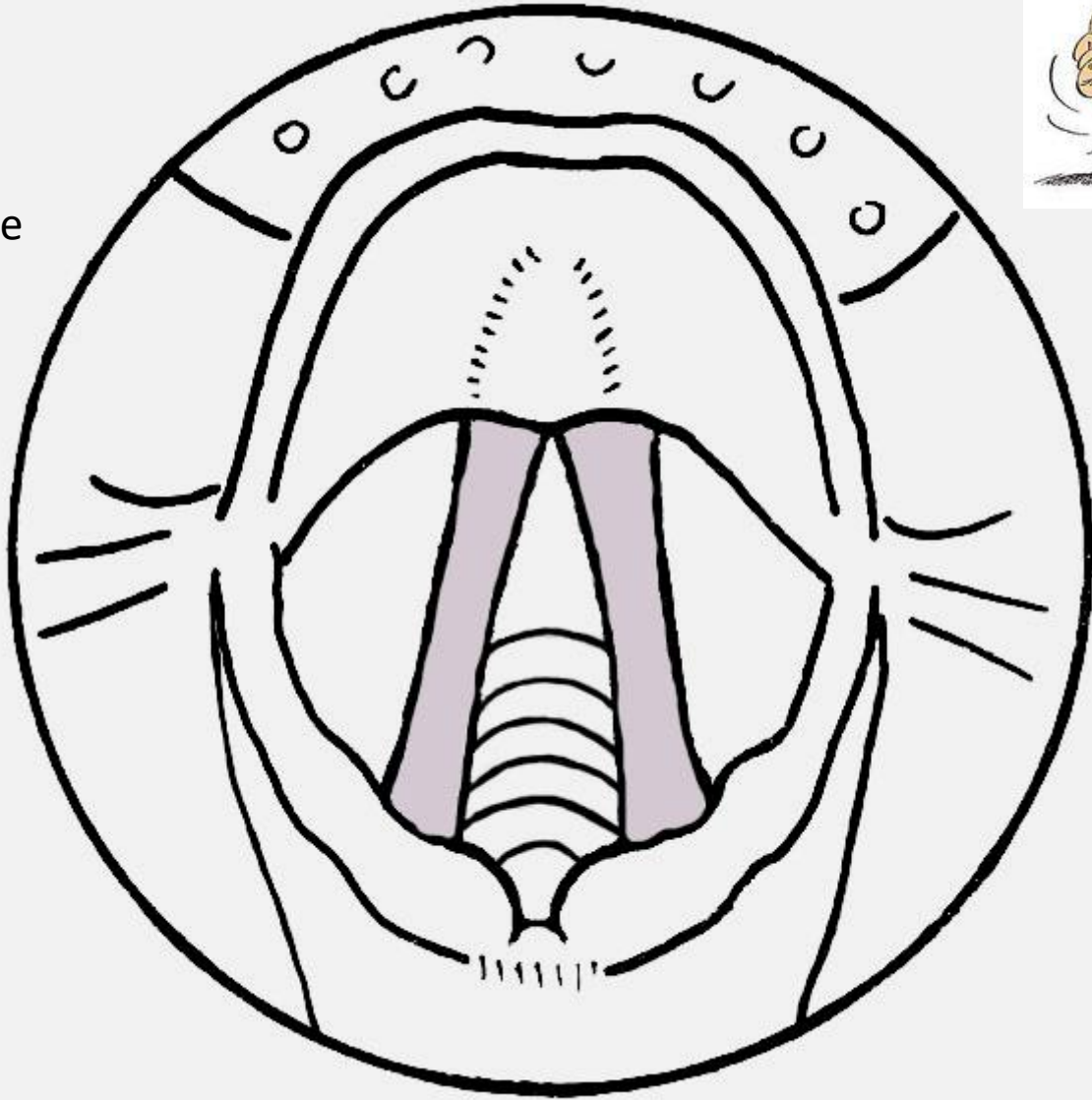



Avant
↖
↗ Droite

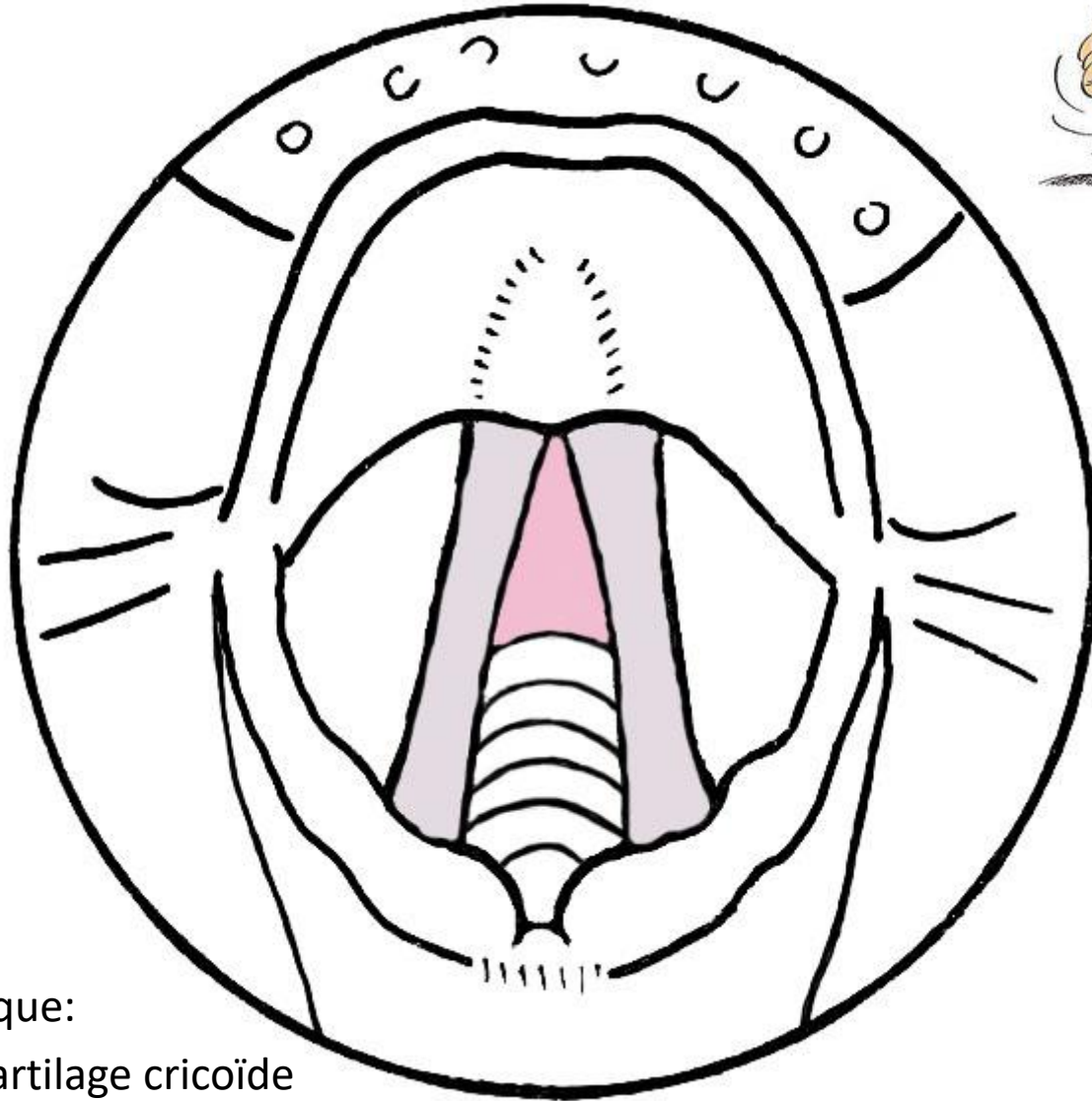

L'étage sous-glottique:
Contenu dans le cartilage cricoïde



Avant
↕
Droite

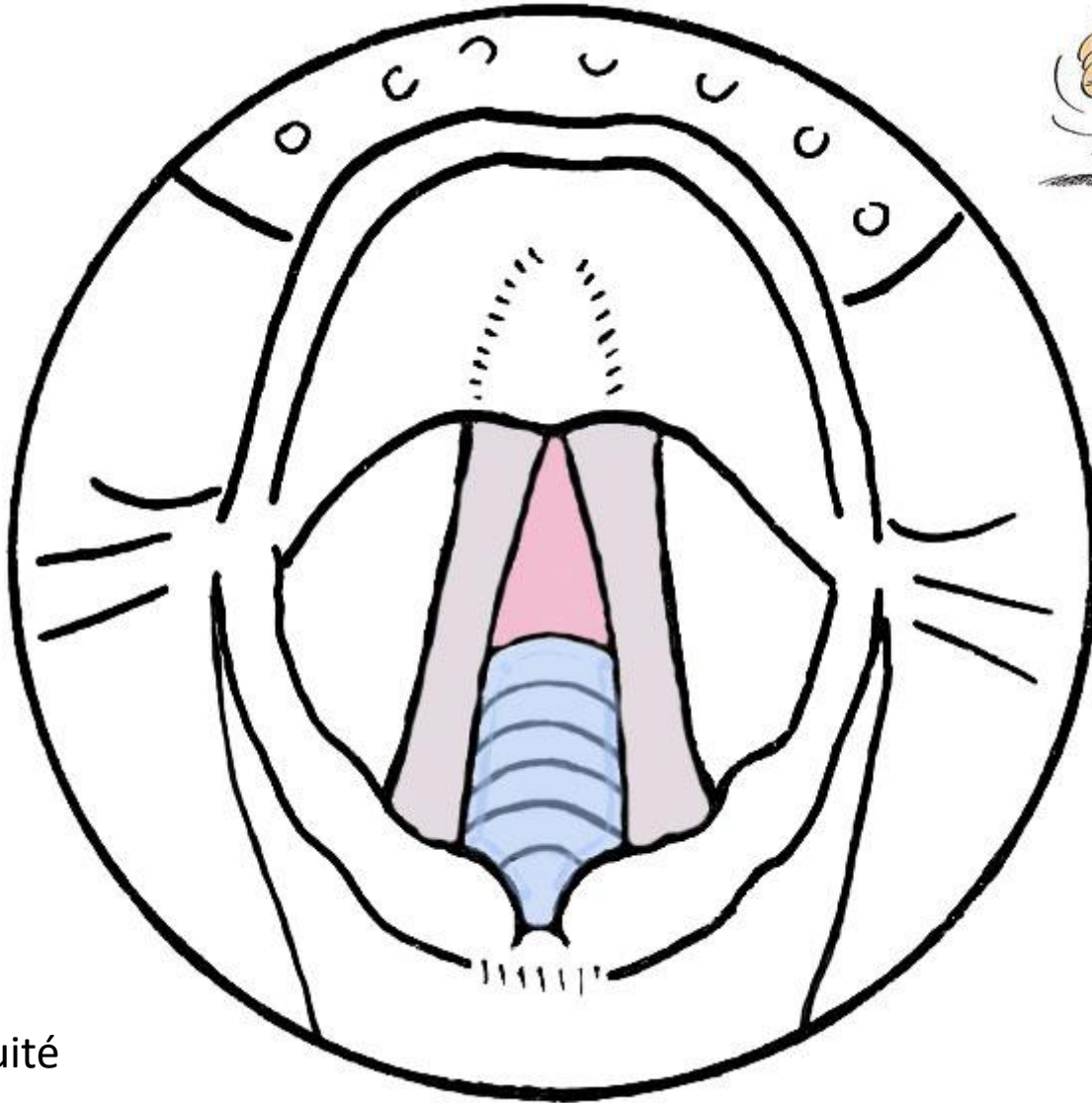

Trachée en continuité
avec la région sous-glottique



Avant
↕
Droite

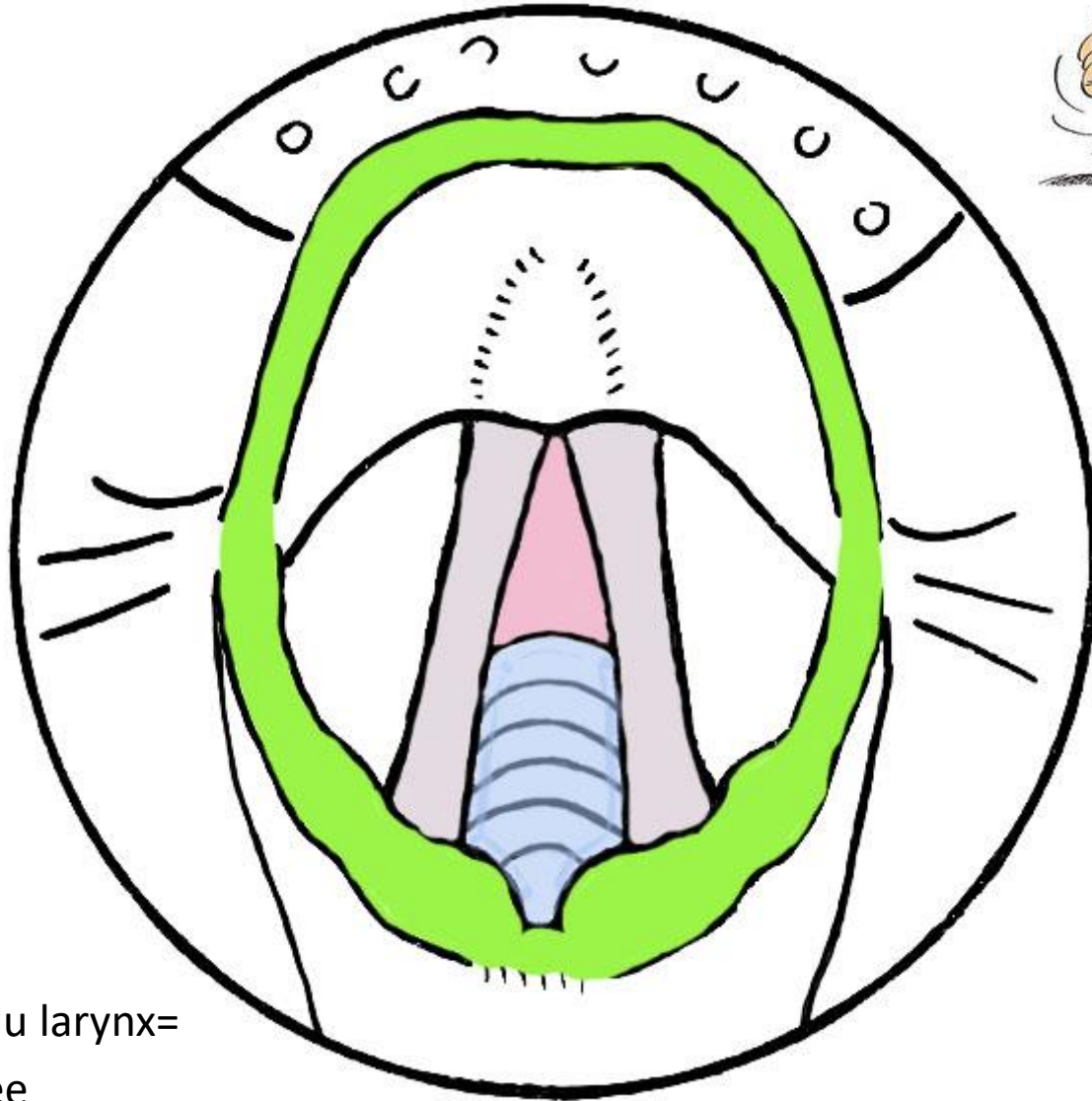

Limite supérieure du larynx=
La margelle laryngée



Avant
↖
↗ Droite

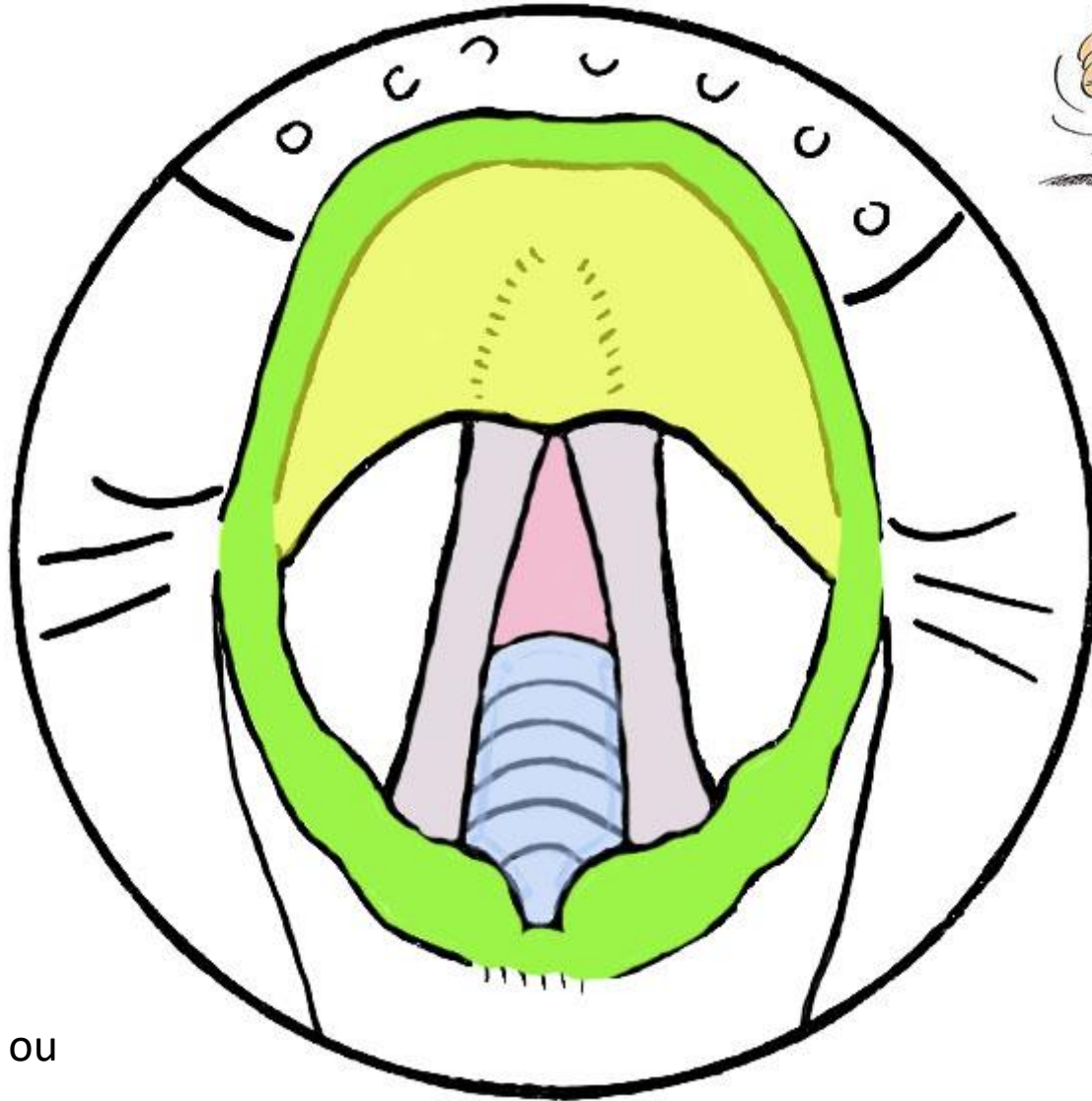

Etage sus-glottique ou
vestibule laryngé:
En jaune l'épiglotte en fait partie



Avant
↙
↘
Droite

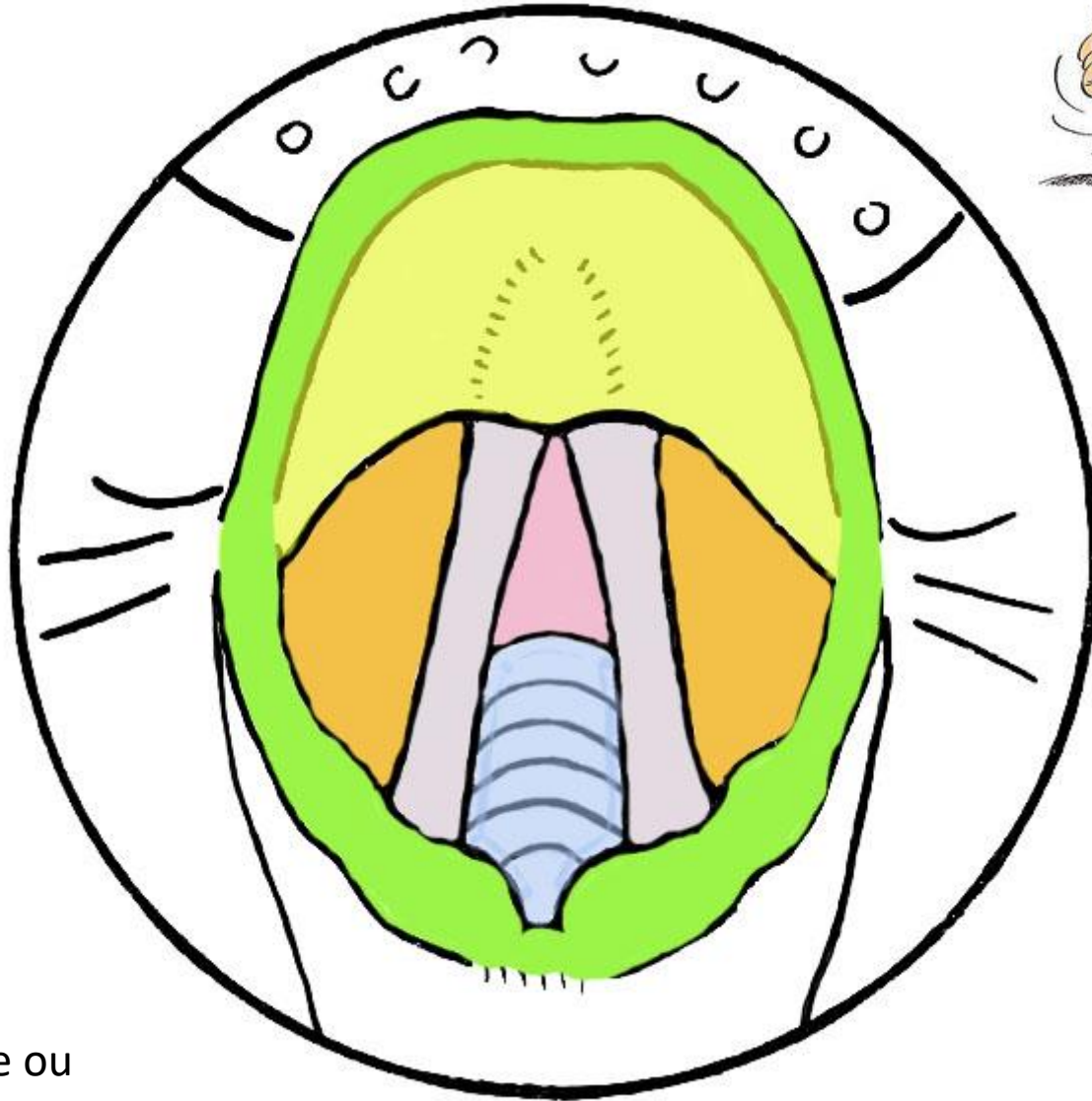

Etage sus-glottique ou
vestibule laryngé:
En orange: les plis vestibulaires



Avant
↖
↗ Droite

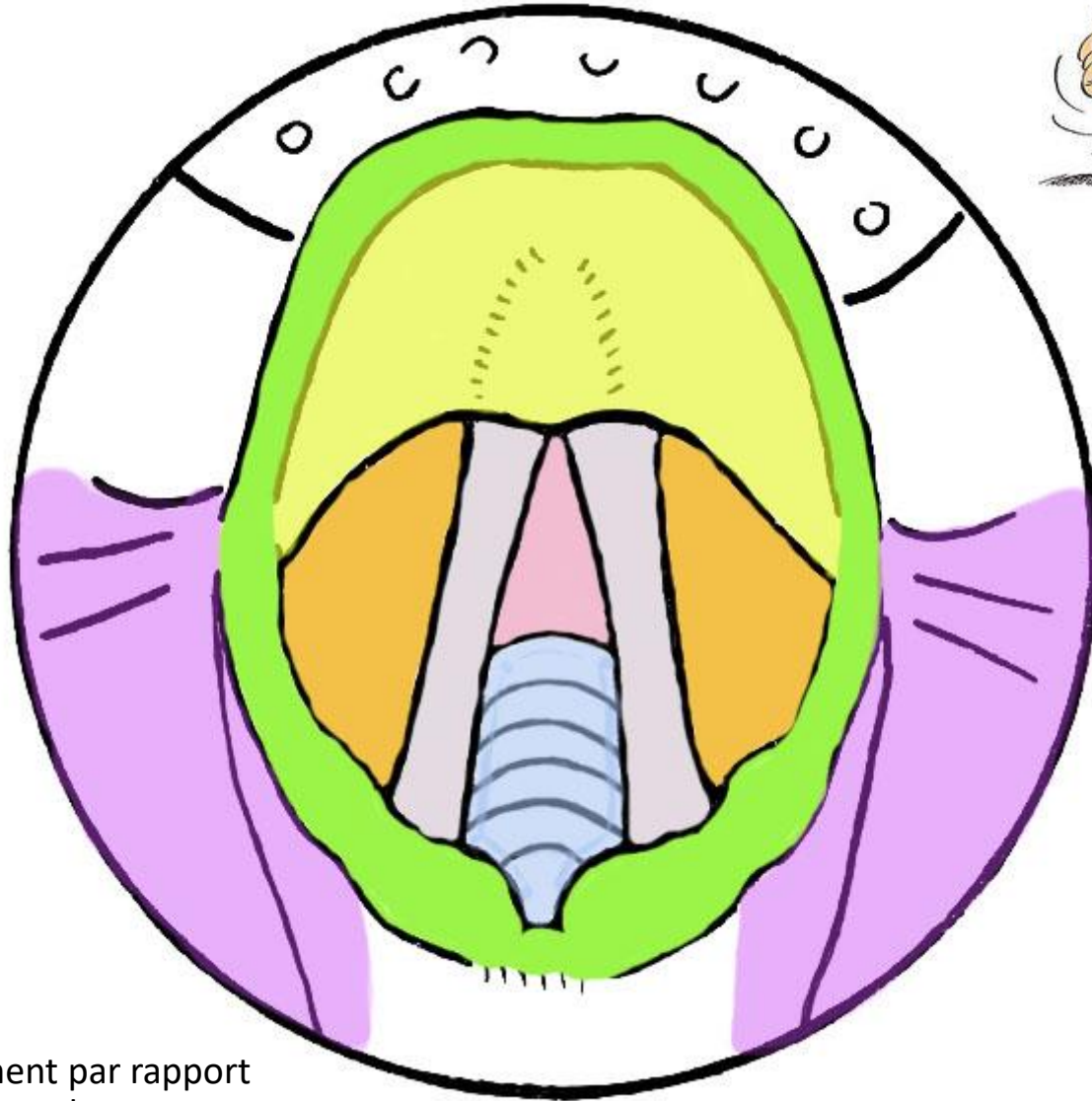

En arrière et latéralement par rapport
au larynx= le laryngopharynx
Parties latérales du laryngopharynx
=les récessus (sinus) piriformes



Avant
↖
↗ Droite

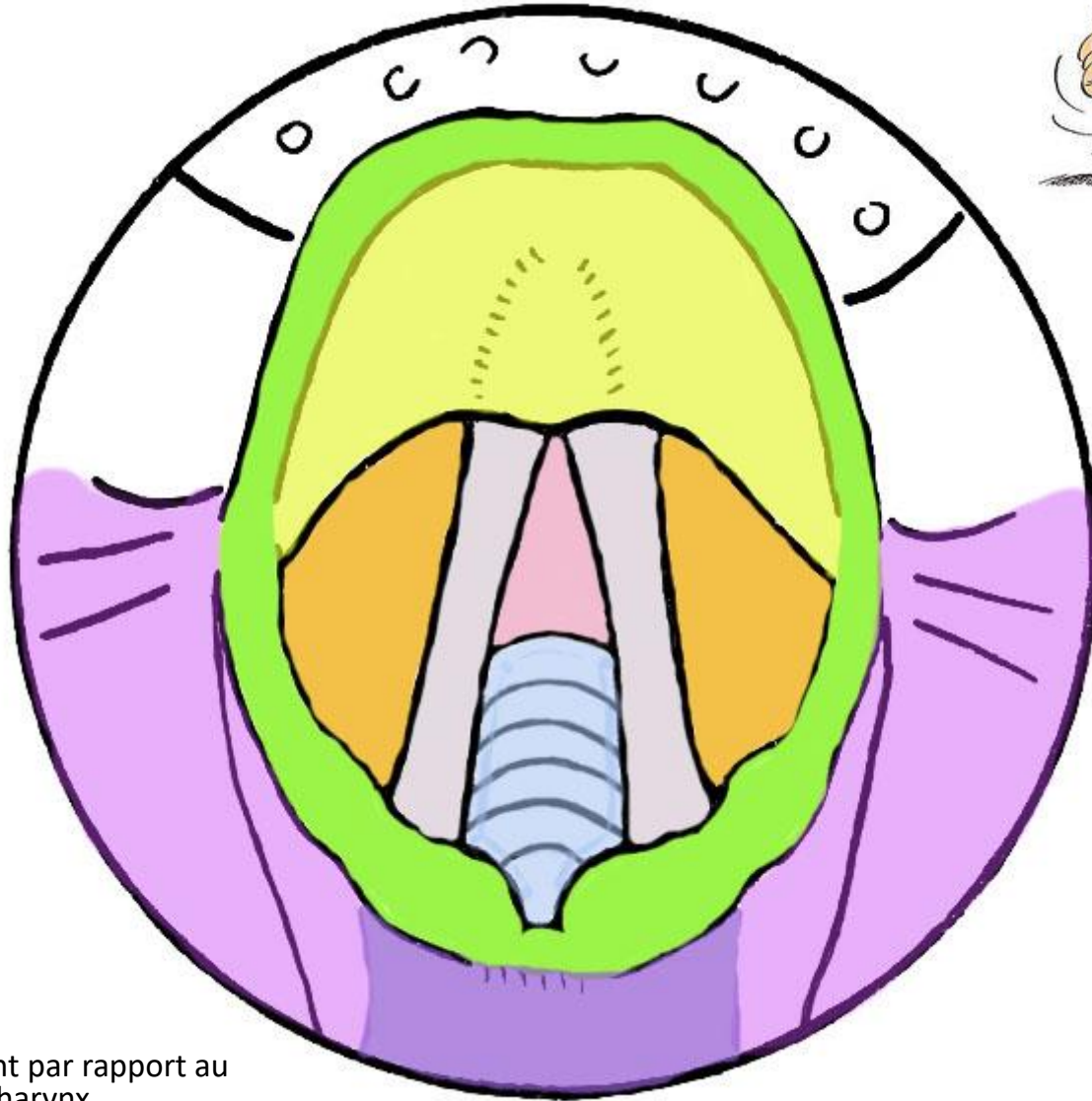

En arrière et latéralement par rapport au larynx= le laryngopharynx
Partie médiane= région rétro-cricoïdienne,
En continuité avec l'œsophage



Avant
↖
↗ Droite

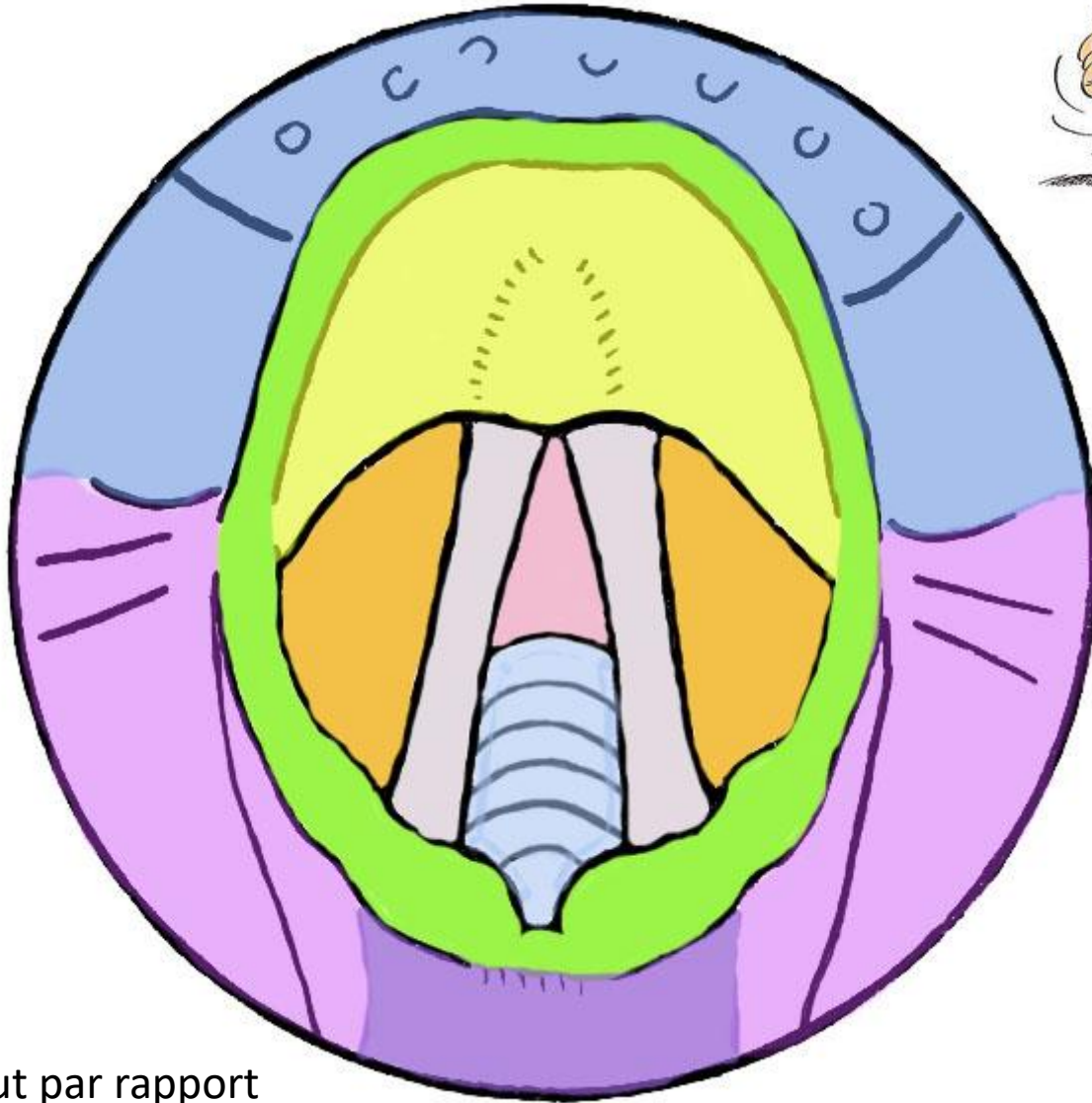

En avant et en haut par rapport
au larynx= l'oropharynx



Avant
↖
↗ Droite

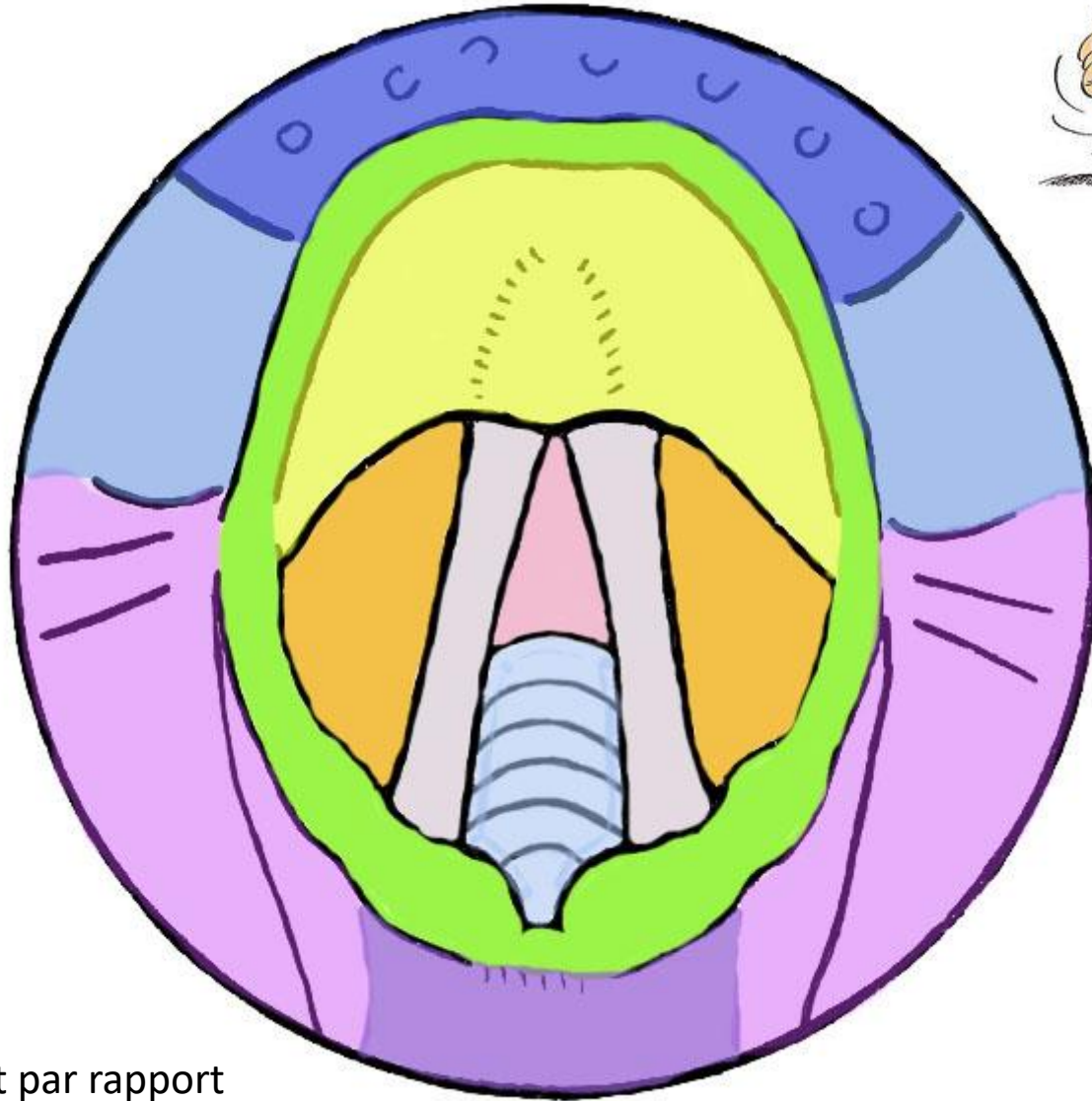

En avant et en haut par rapport
au larynx= l'oropharynx:
La base de la langue en fait partie

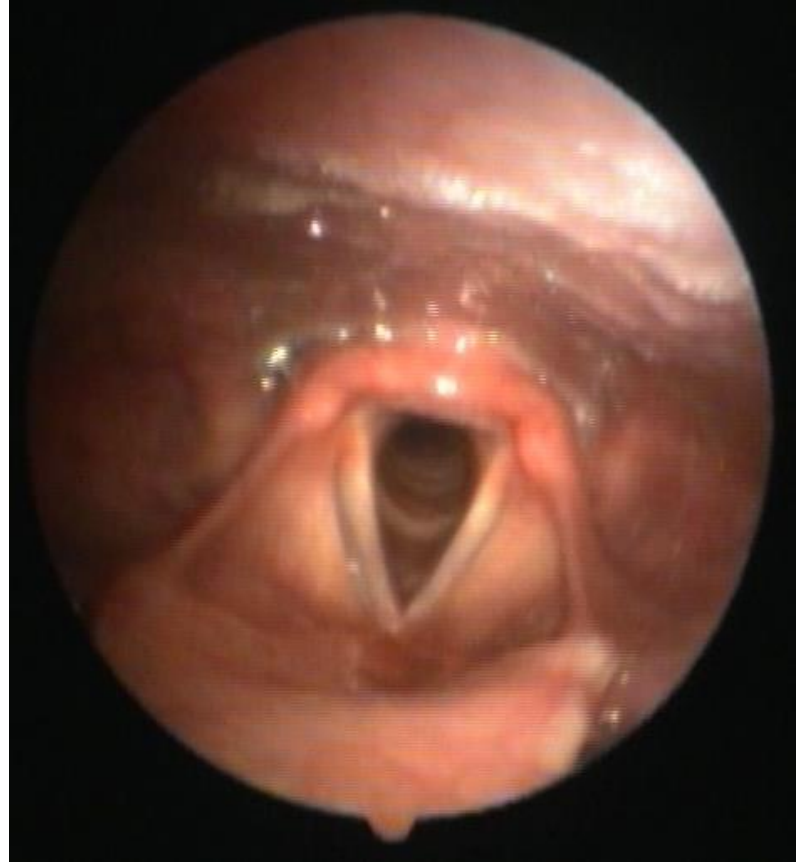

Vue endoscopique du larynx

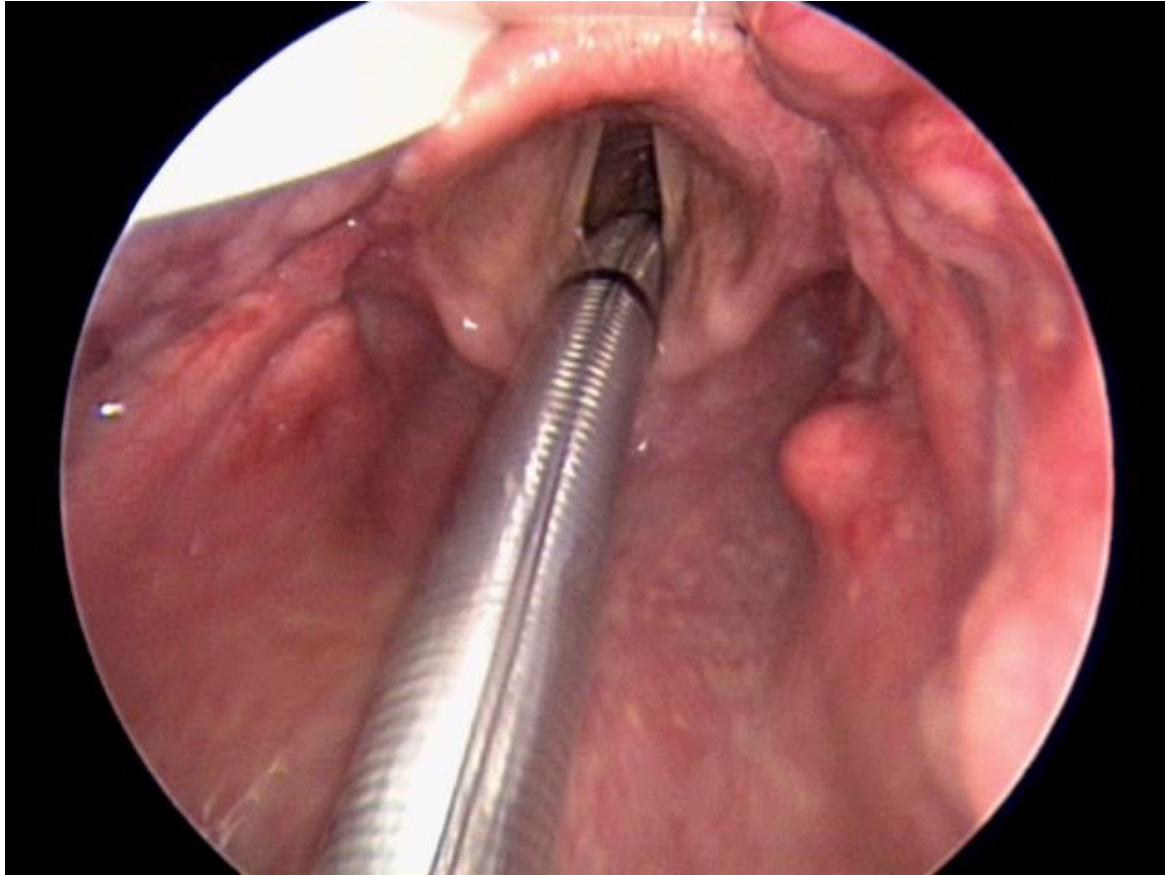

Physiologie de la vibration laryngée

- La phonation nécessite:
 - Mise en position phonatoire des CV
 - Entrée en vibration passive des CV
 - Sous l'effet du souffle phonatoire

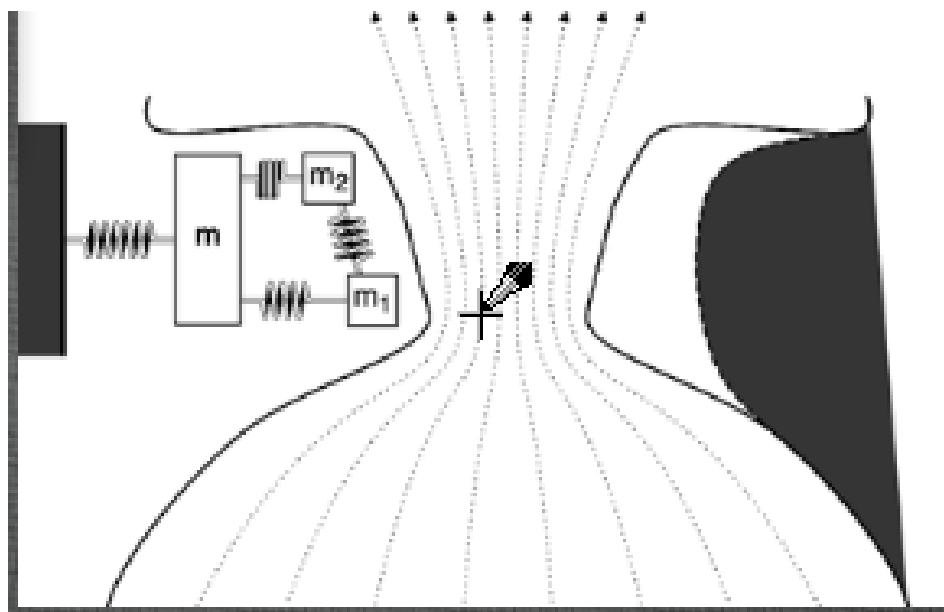



Les résonateurs

Les résonateurs

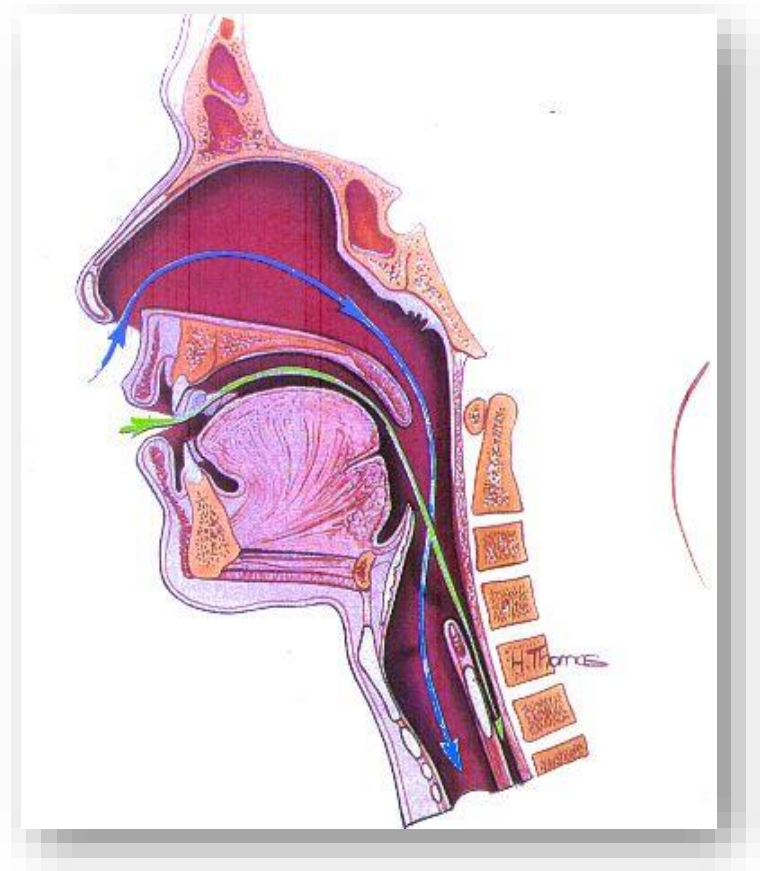

Les résonateurs

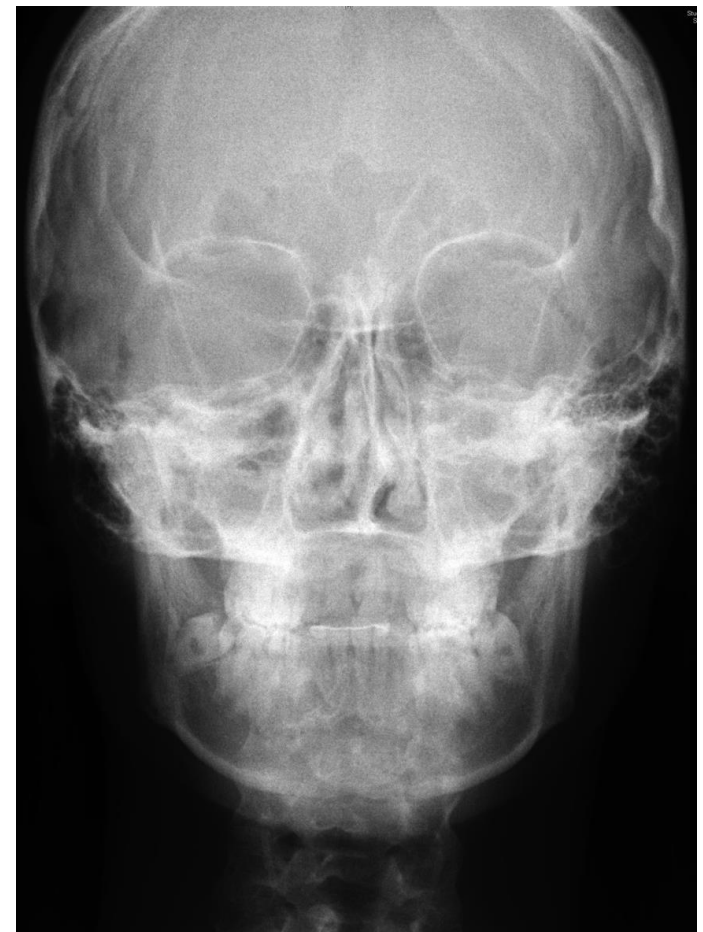

Les résonateurs

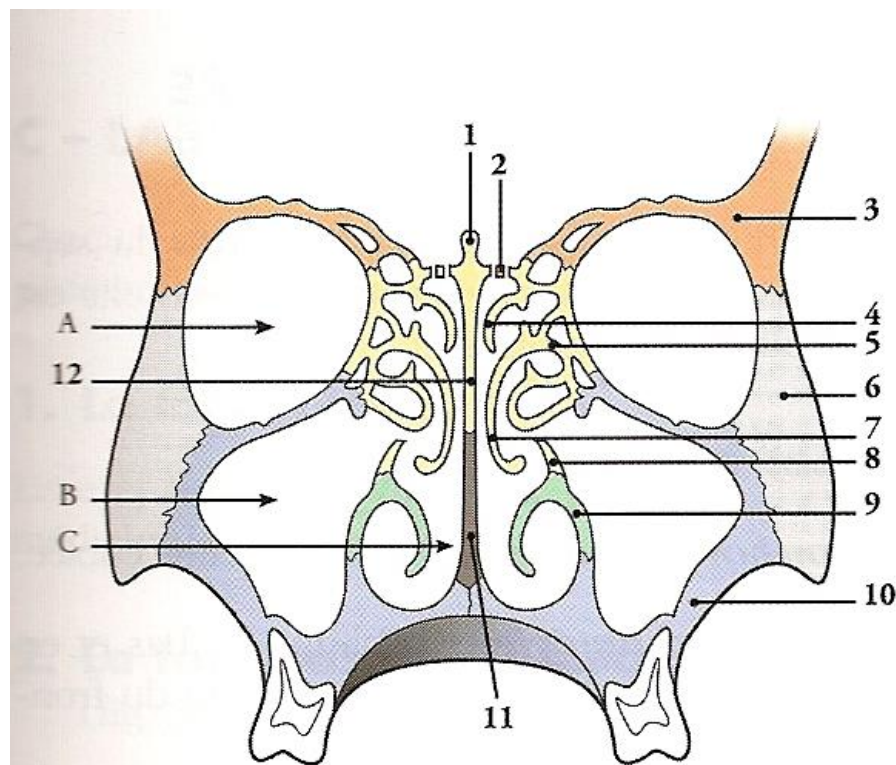
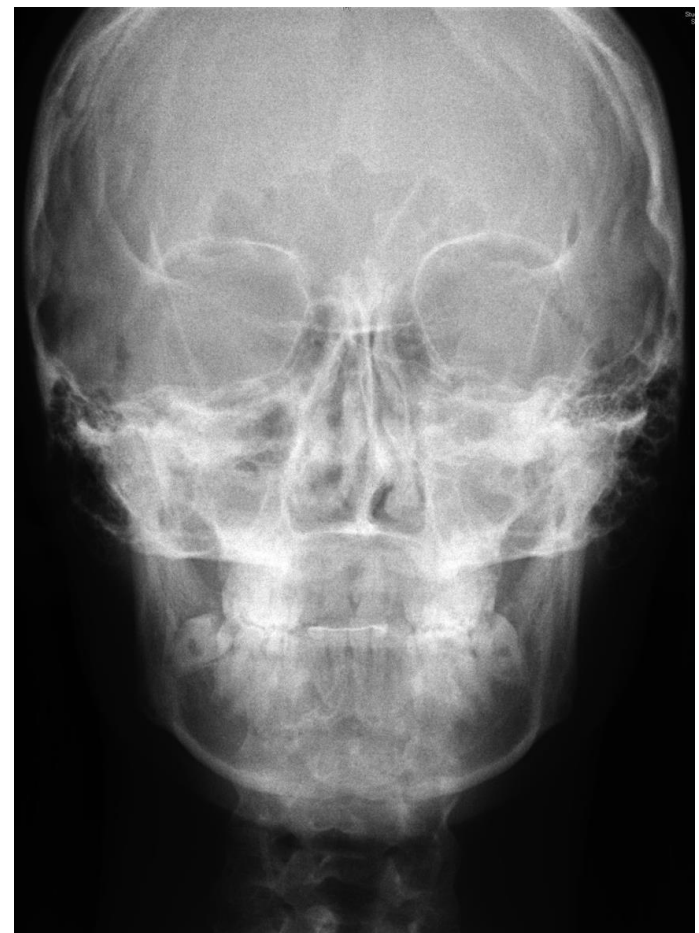
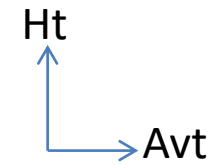
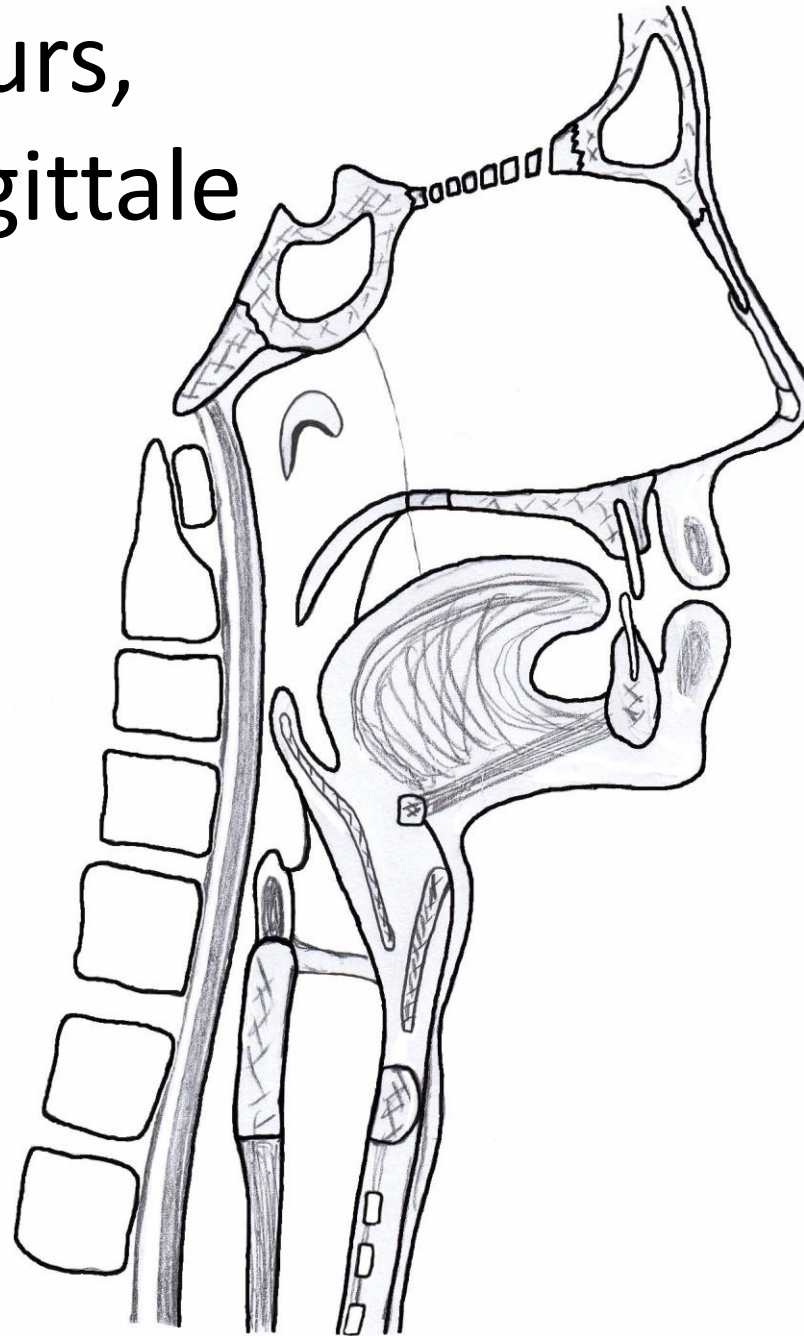

FIG. 3.9 Coupe frontale de la face osseuse



Résonateurs, Coupe sagittale



Limite supérieure:
La base du crâne

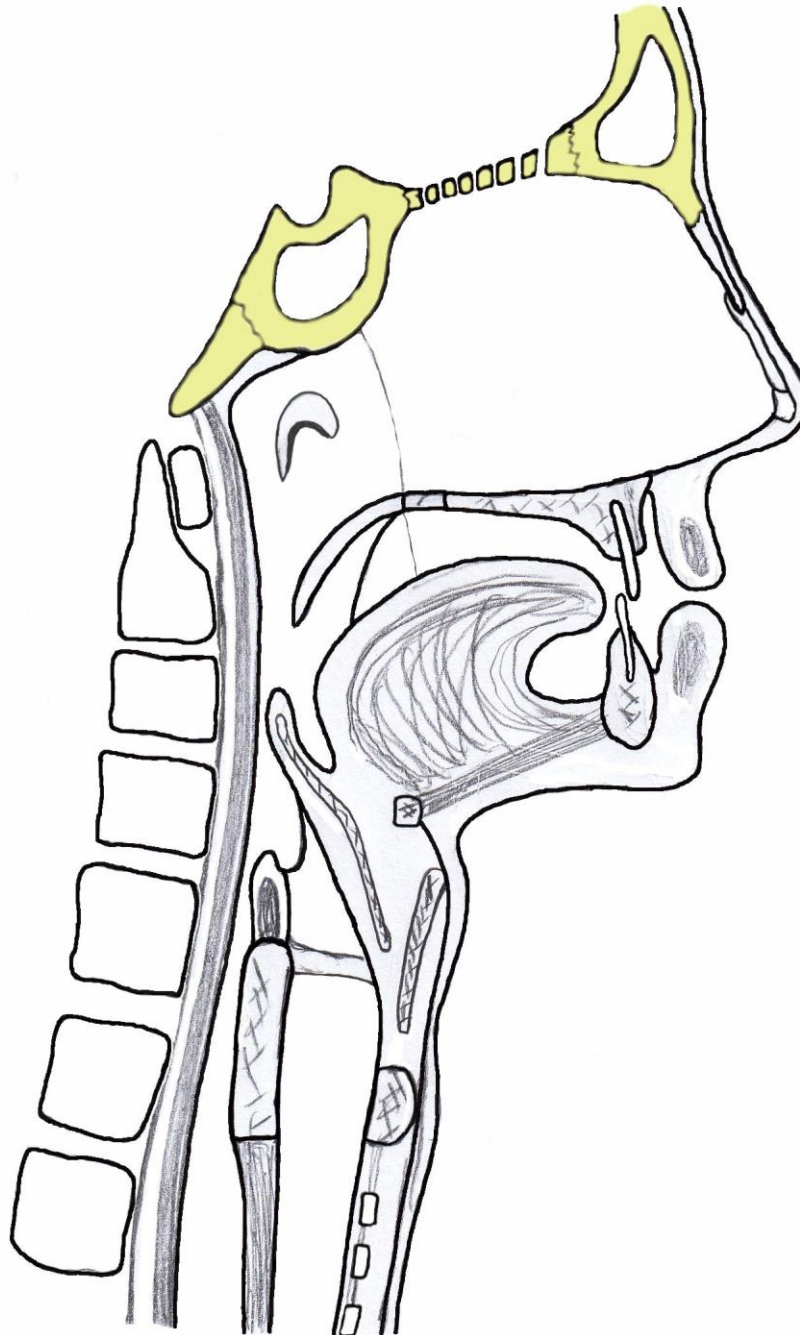

Rapport postérieur:
Le rachis cervical

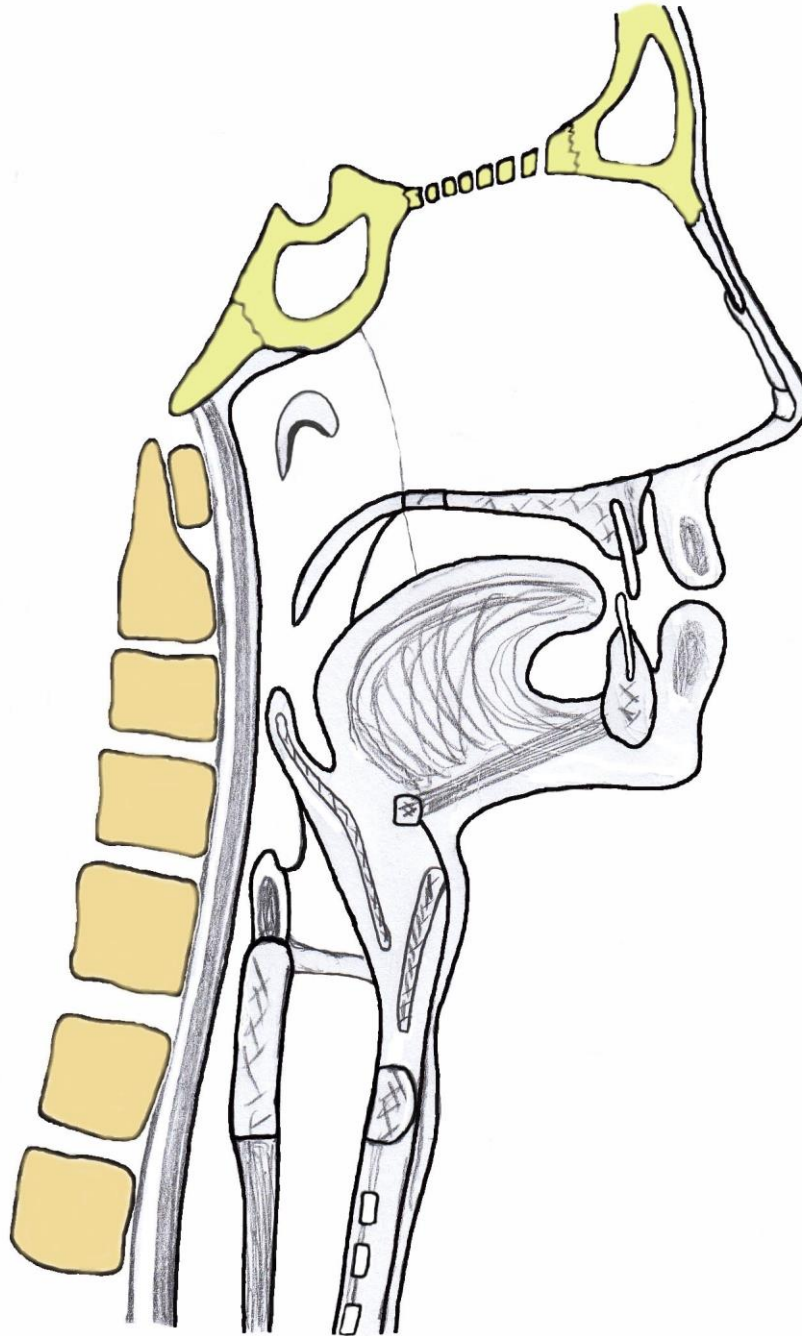

Les os de la face

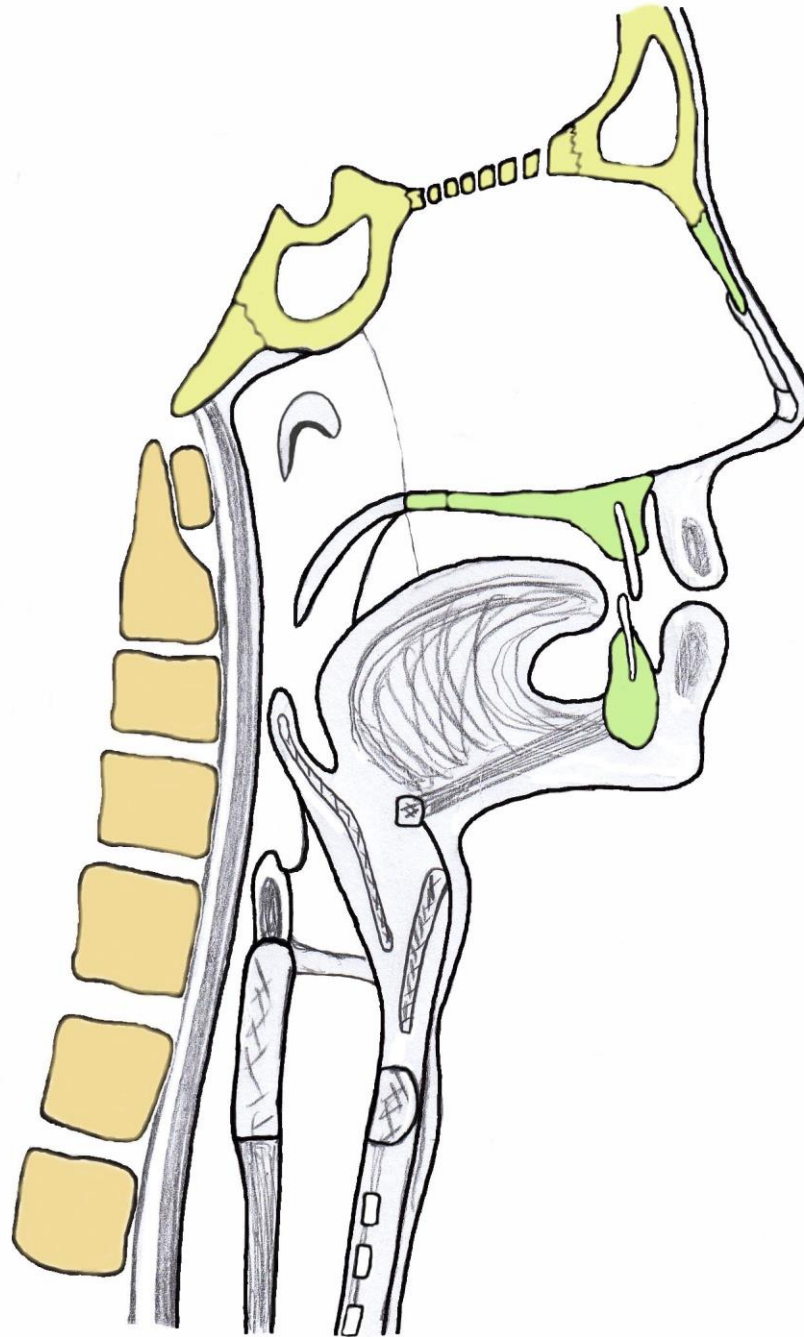

L'os hyoïde

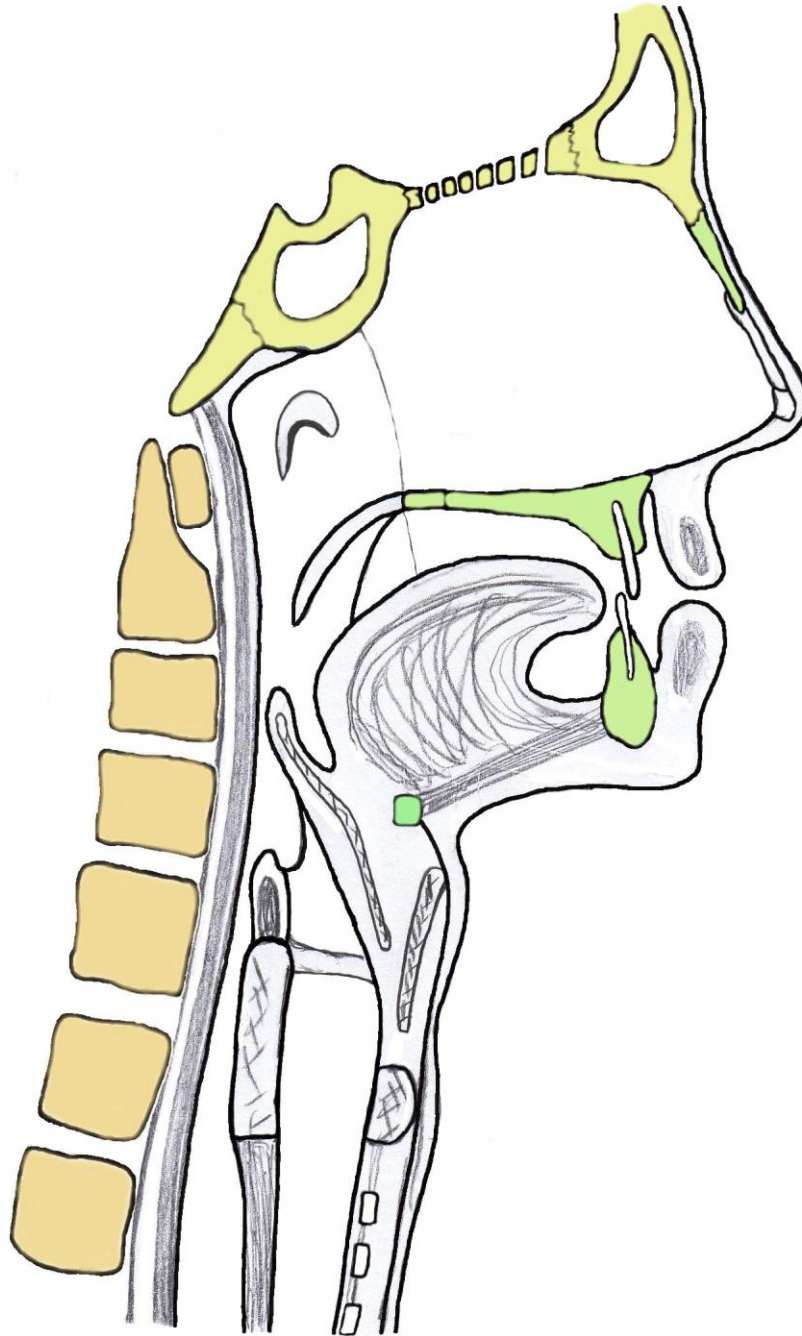

Les cartilages de la pyramide nasale

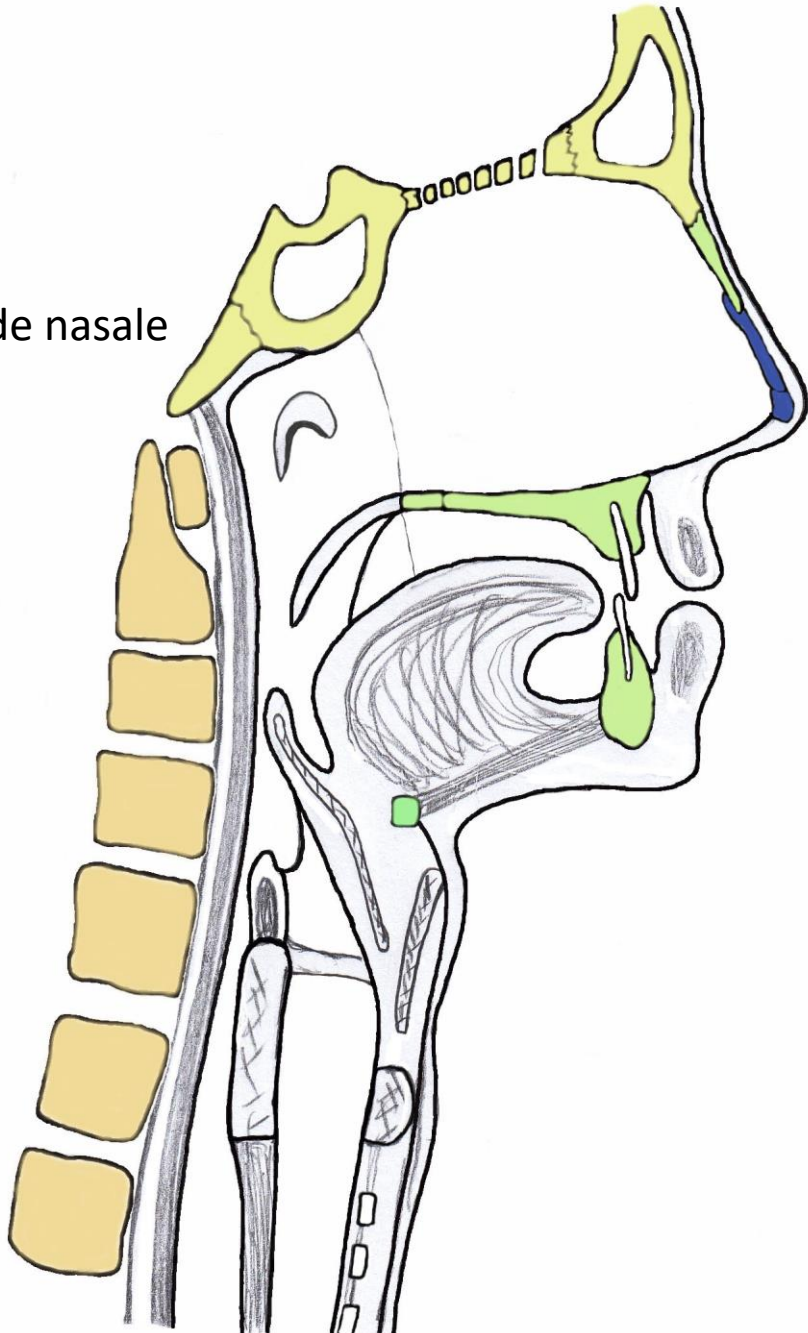

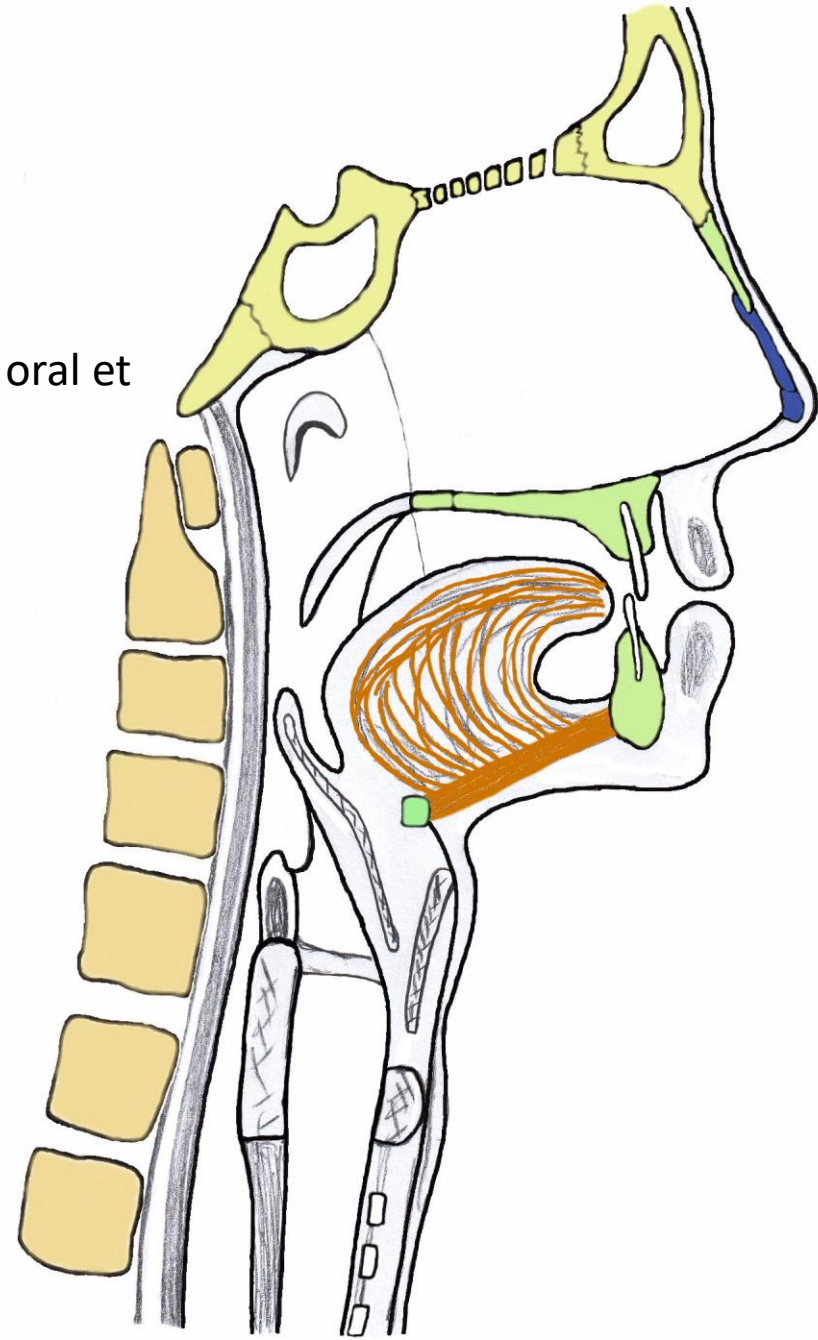

Les muscles du plancher oral et de la langue



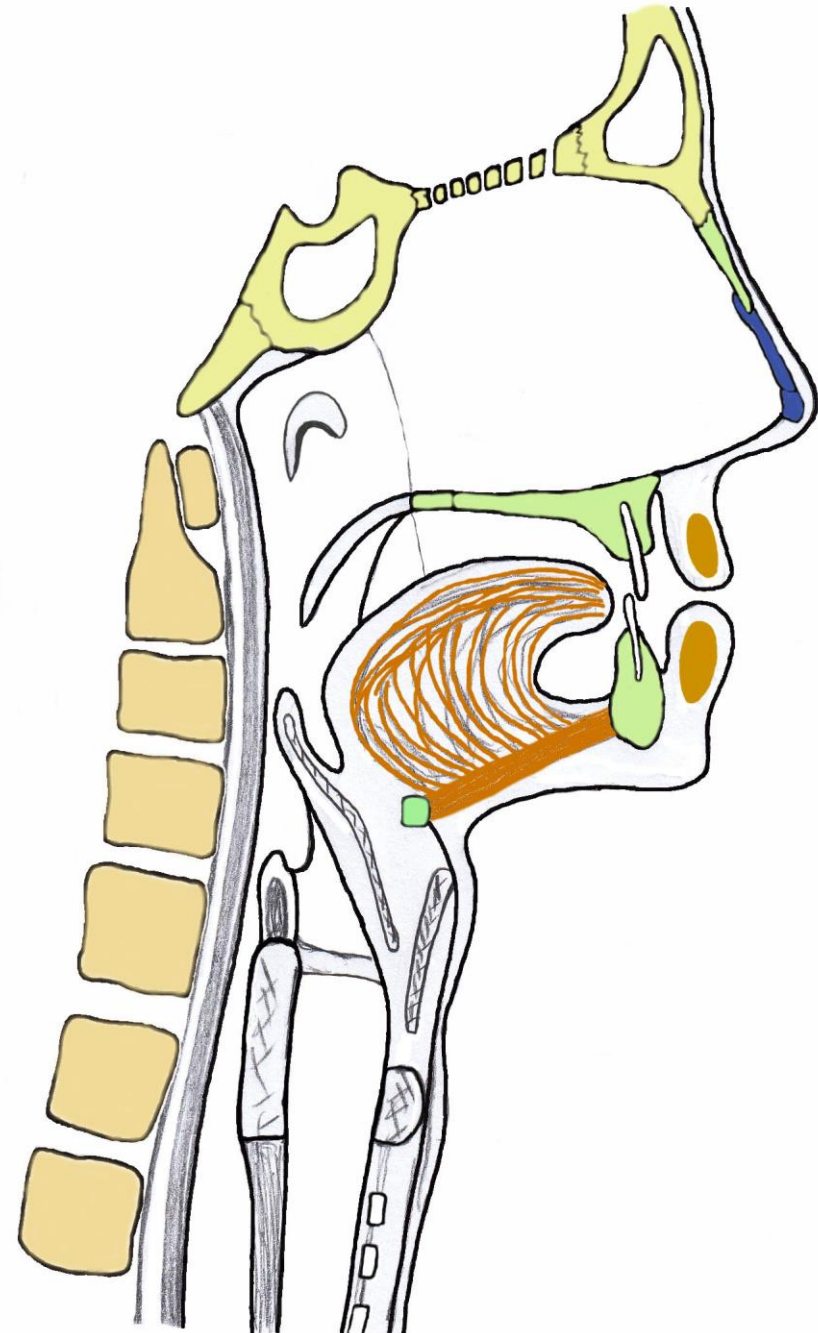

Les muscles des lèvres



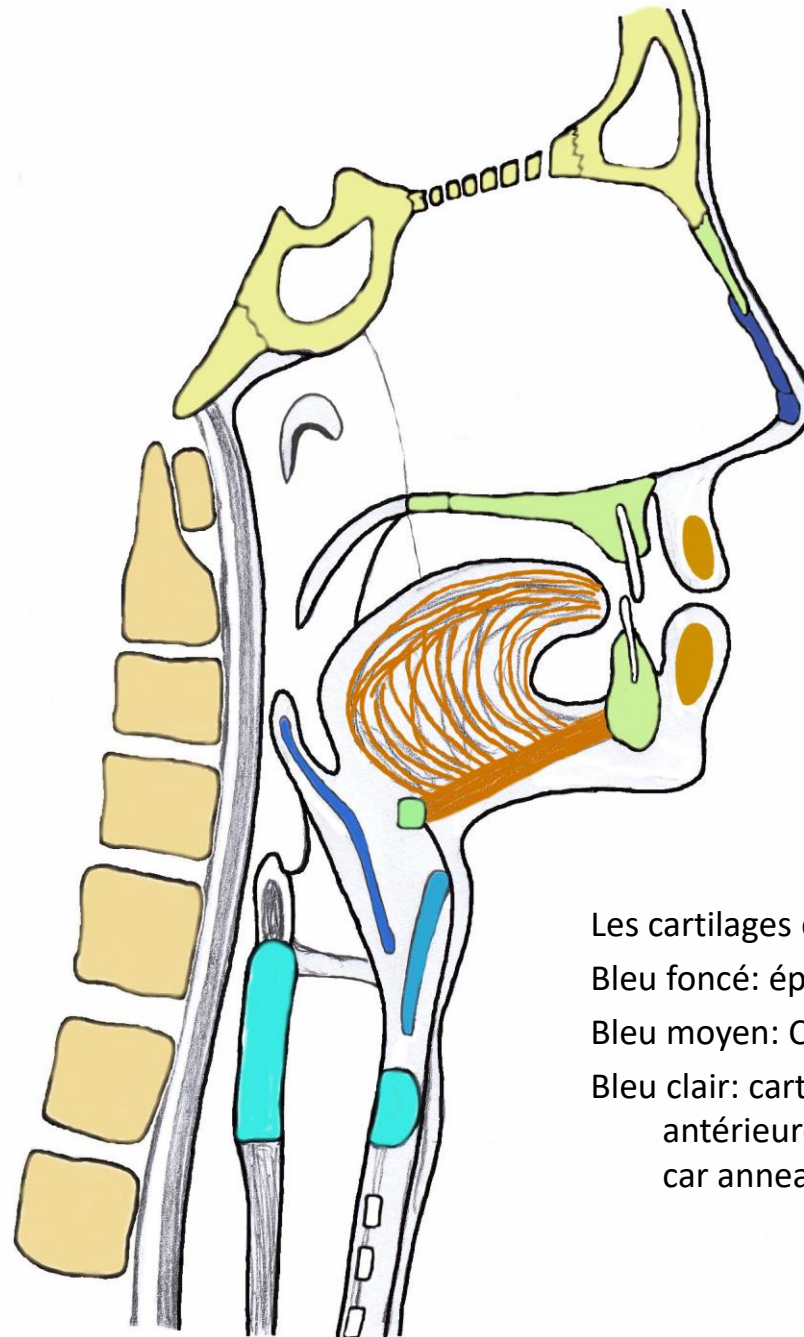

Les cartilages du larynx:

Bleu foncé: épiglotte

Bleu moyen: Cartilage thyroïde

Bleu clair: cartilage cricoïde (une section
antérieure et une section postérieure
car anneau complet)

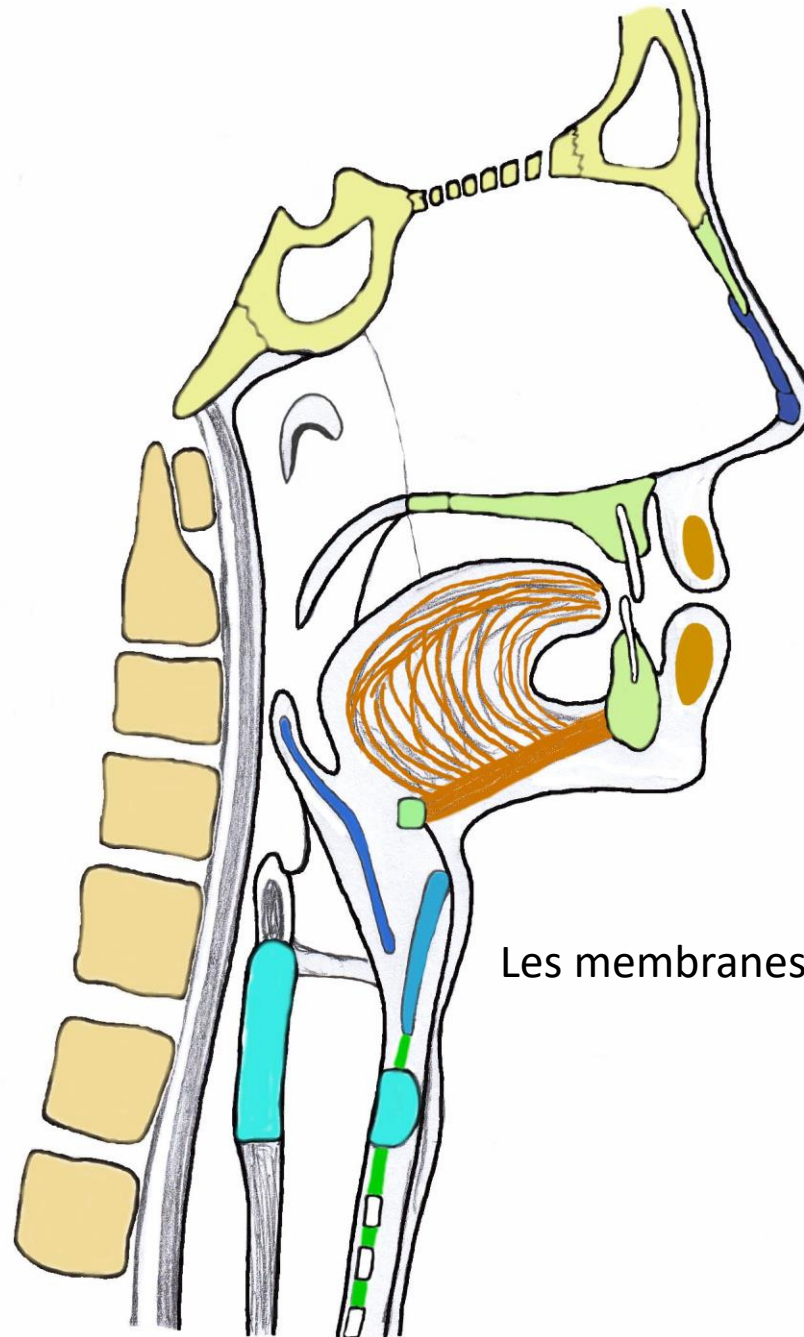

Les membranes laryngées et trachéales

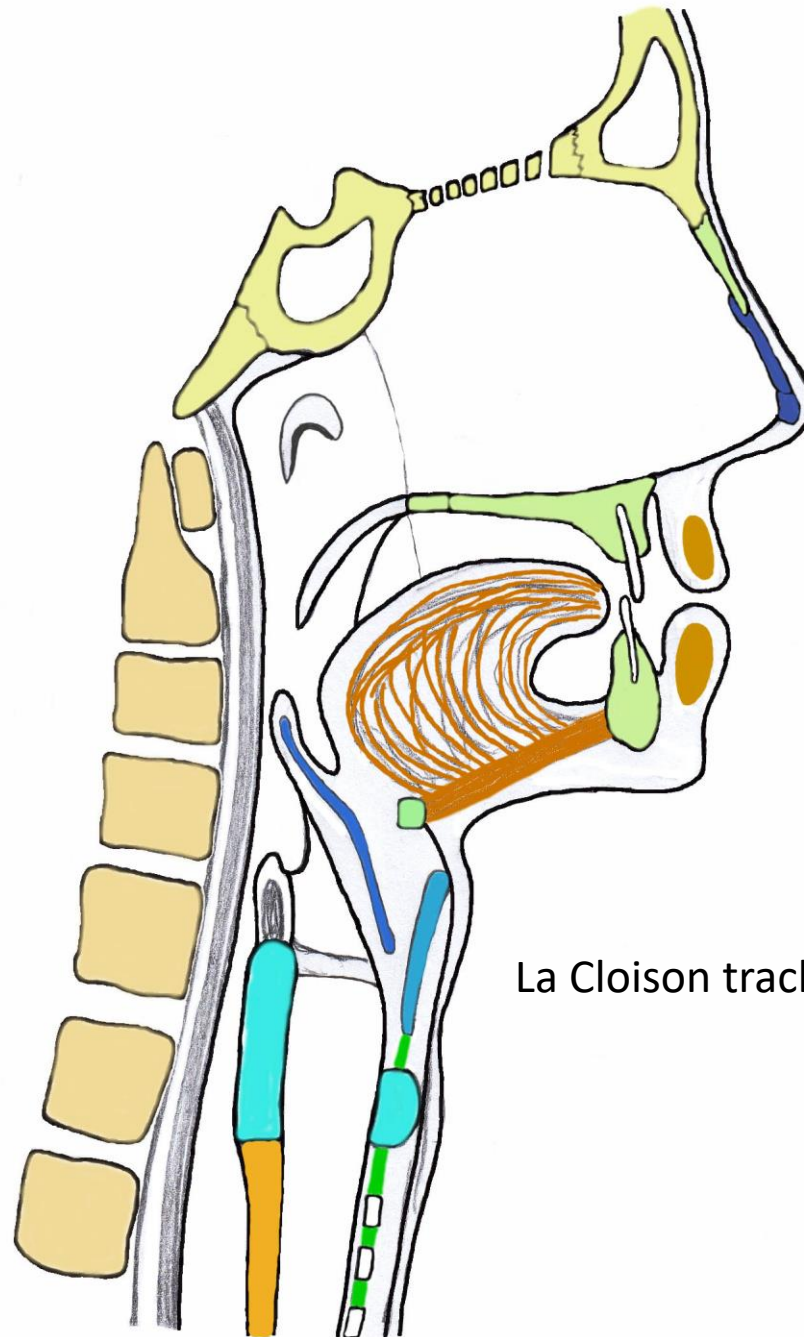

La Cloison trachéo-oesophagienne

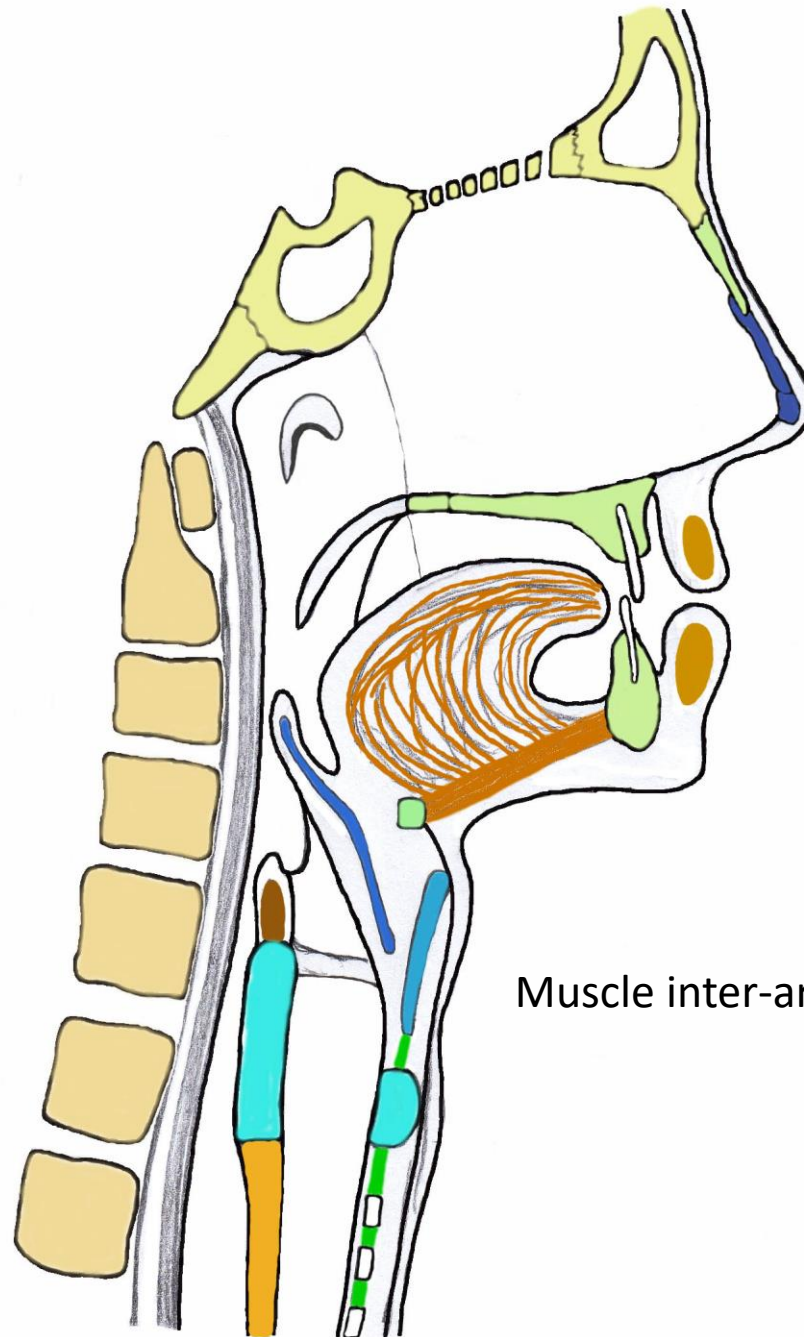

Muscle inter-aryténoïdien



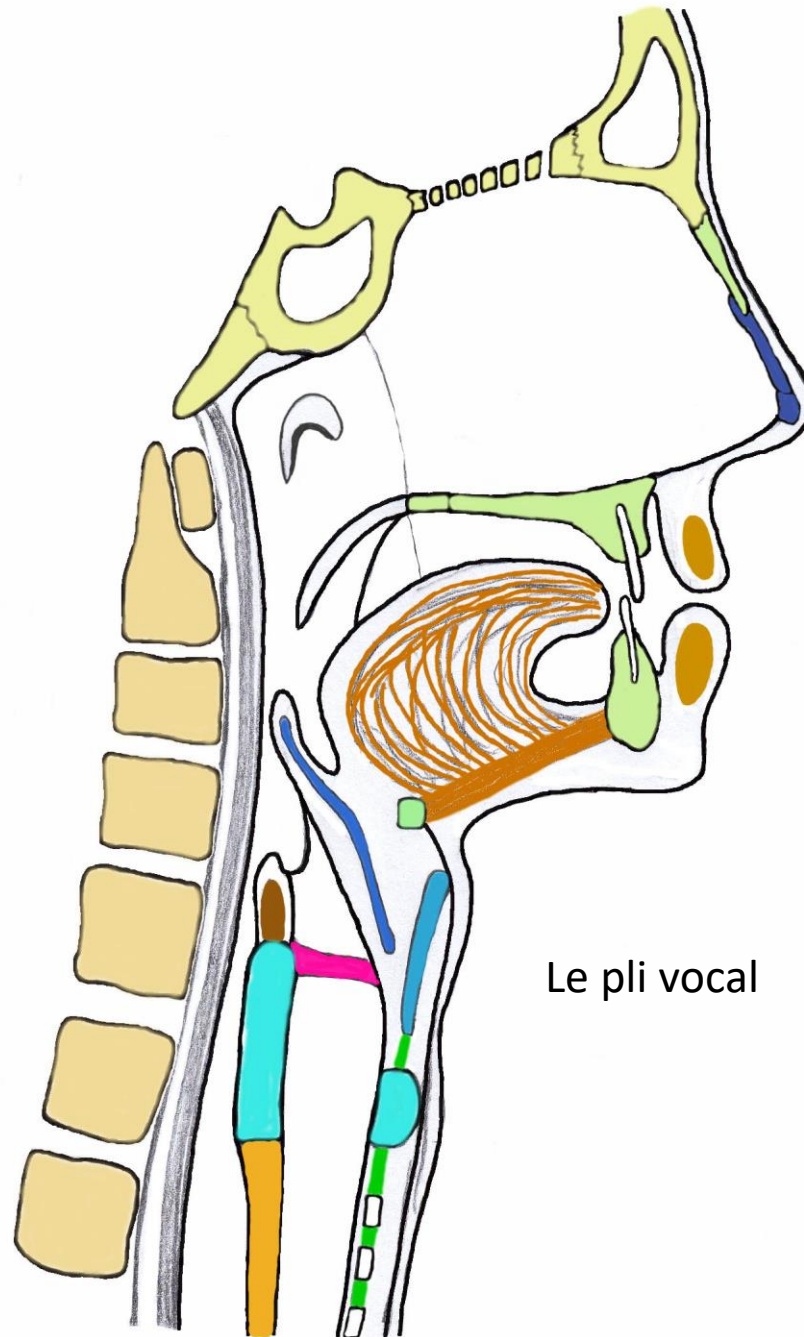

Le pli vocal



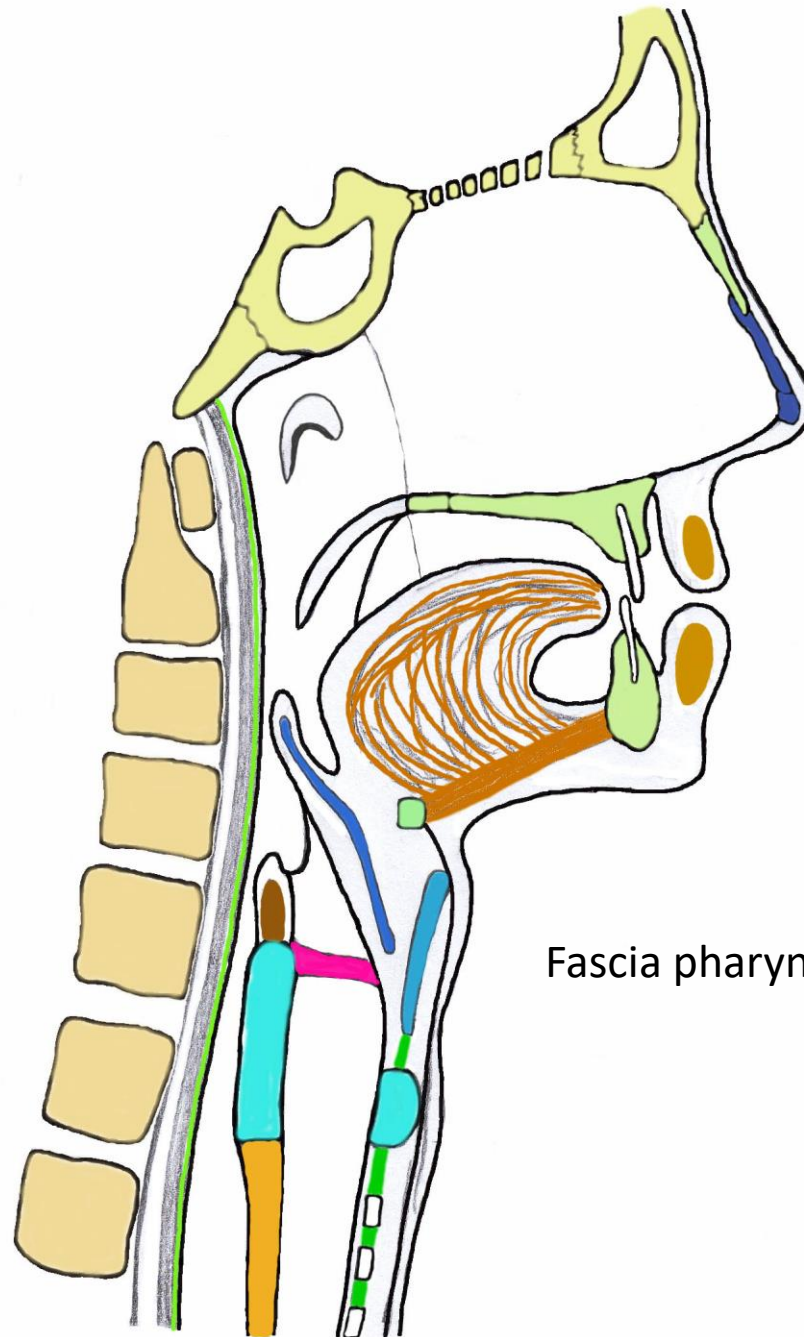

Fascia pharyngo-basilaire



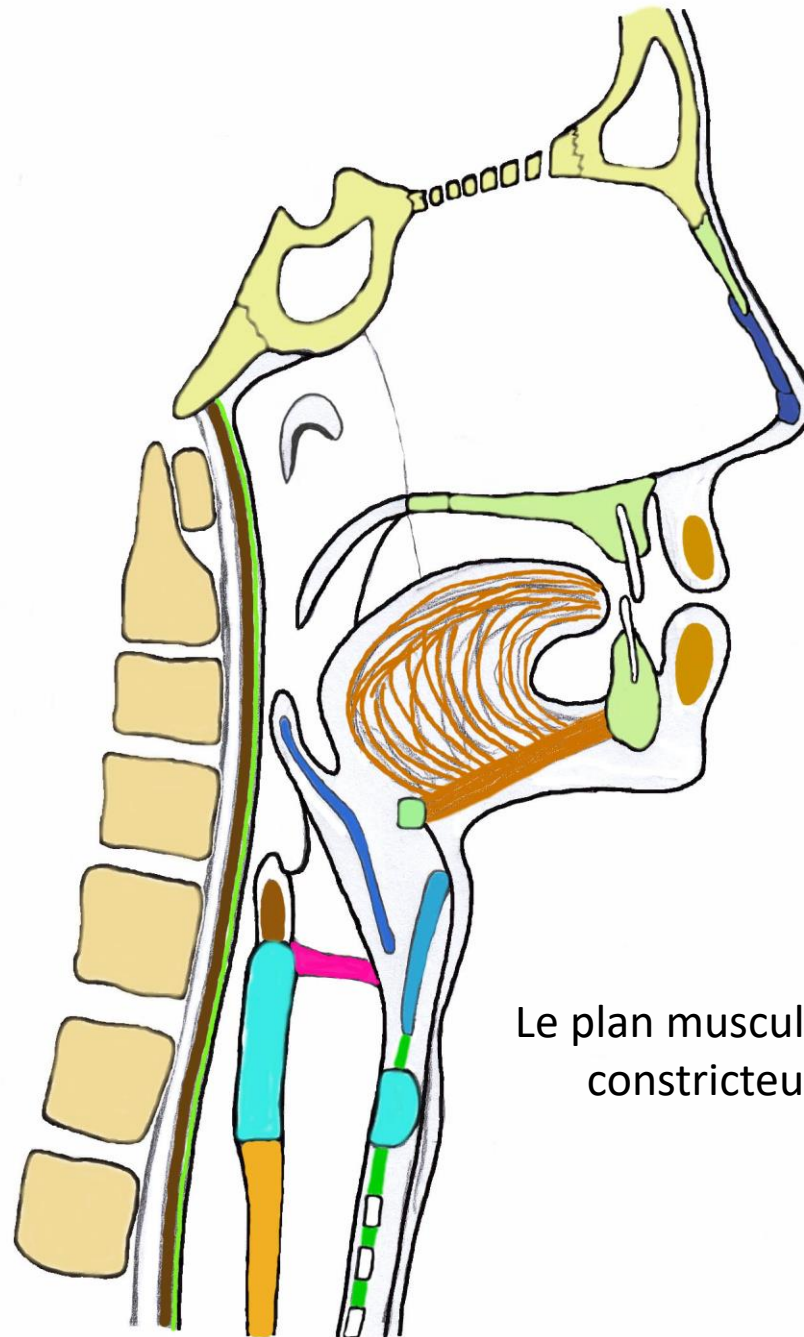

Le plan musculaire: 3 muscles
constricteurs du pharynx

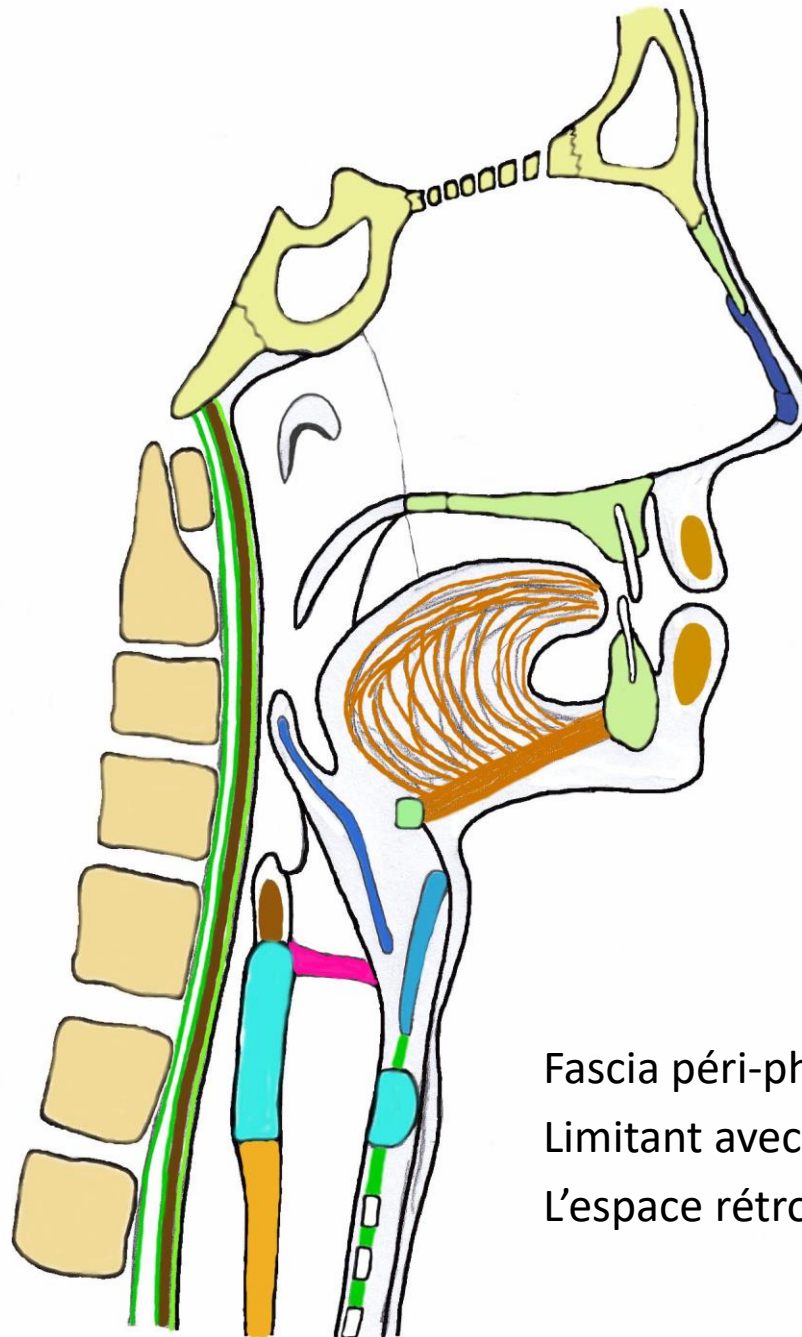

Fascia péri-pharyngien
Limitant avec le fascia pré-vertébral:
L'espace rétropharyngé

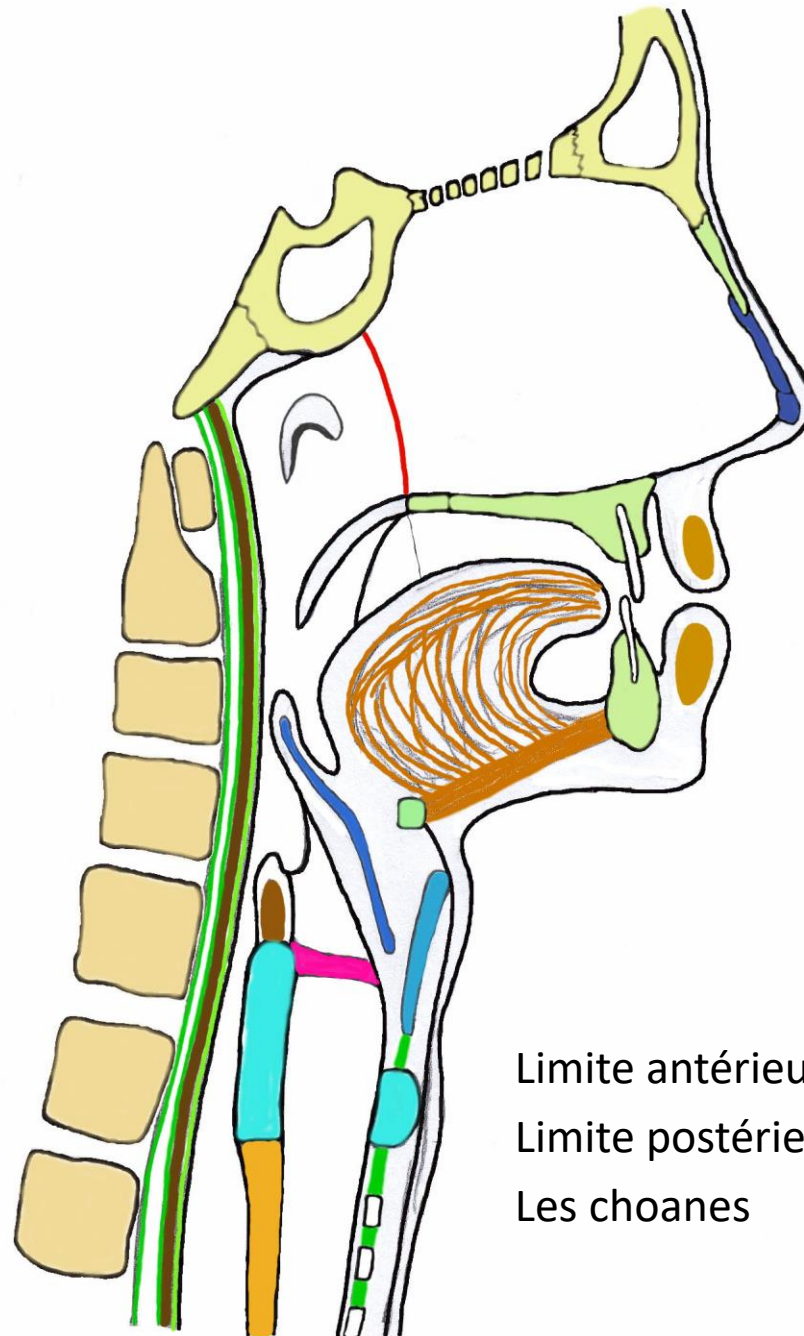

Limite antérieure du rhinopharynx=
Limite postérieure des fosses nasales=
Les choanes

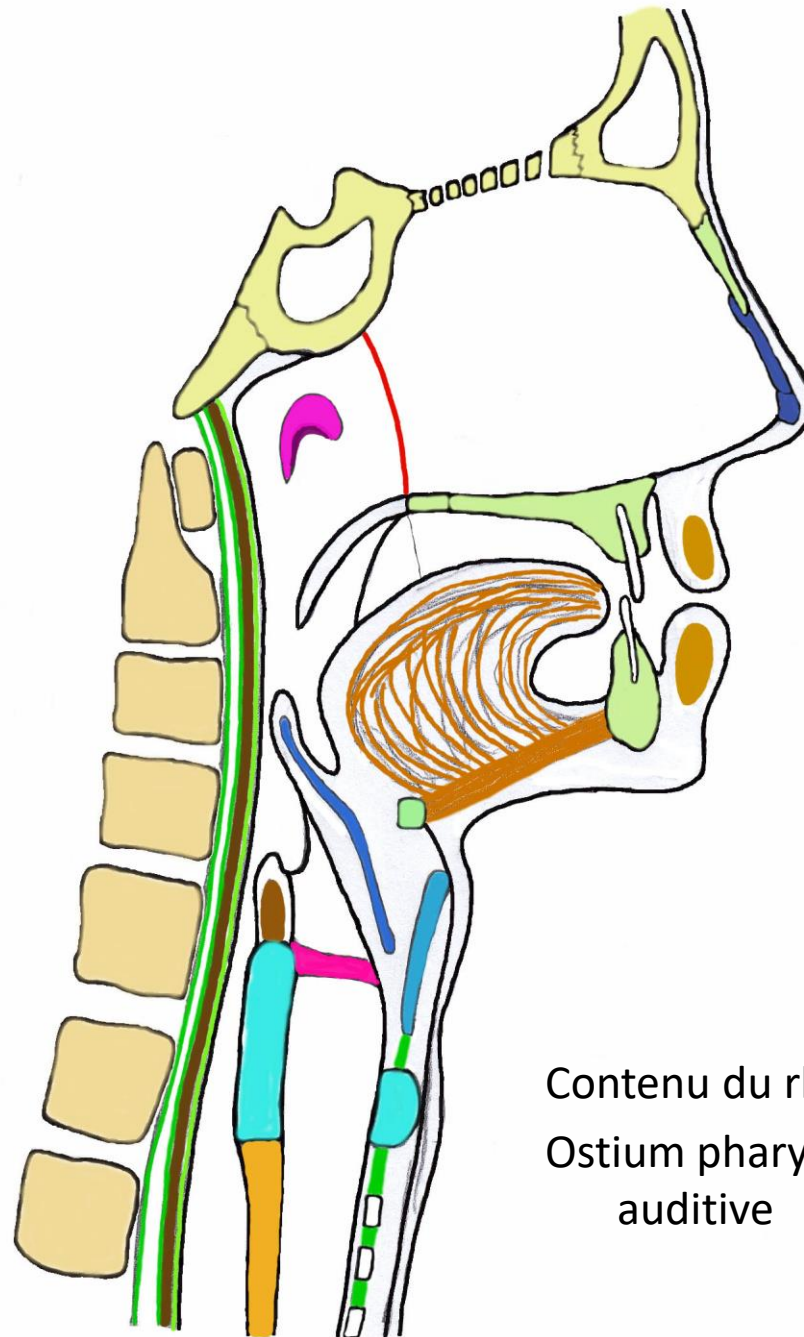

Contenu du rinopharynx:
Ostium pharyngien de la trompe
auditive

Plan du palais= séparation rhinopharynx/oropharynx

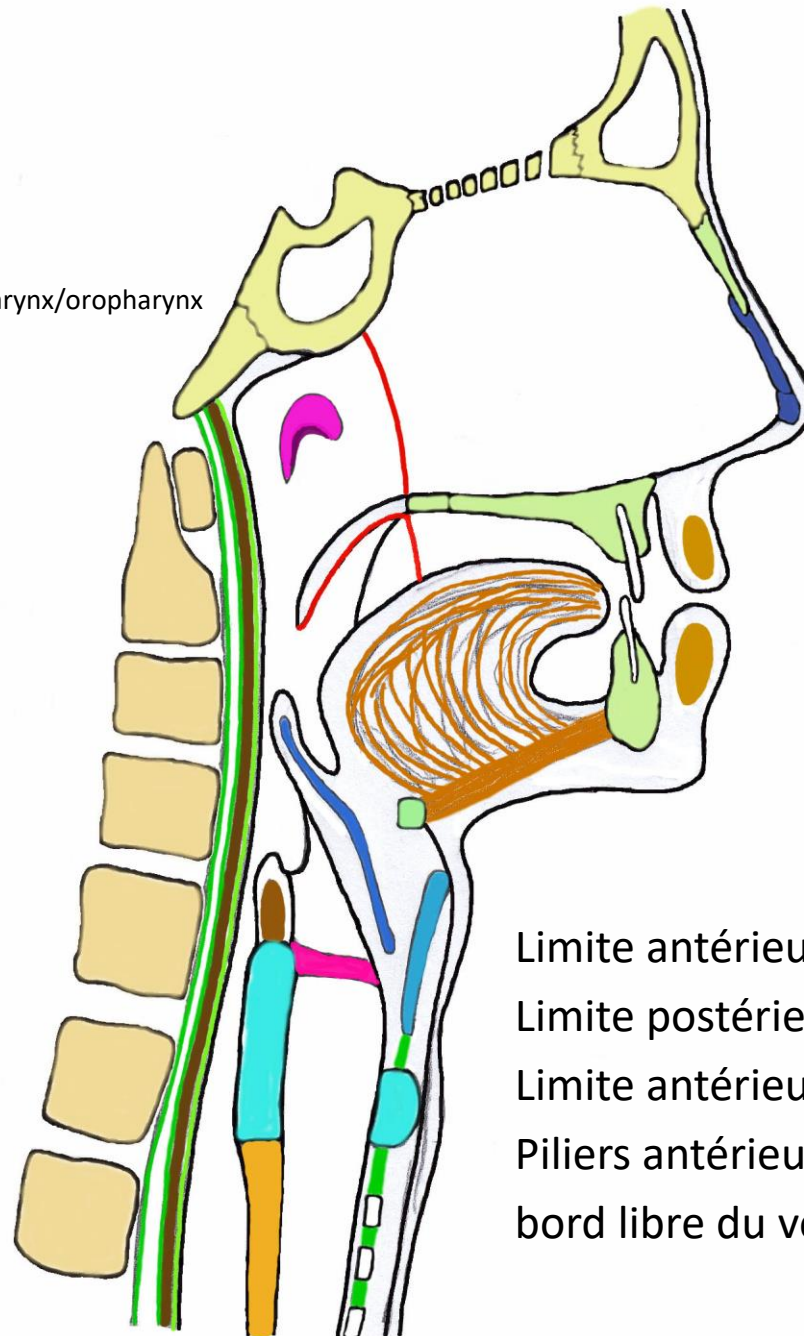

Limite antérieure de l'oropharynx=
Limite postérieure de la cavité orale=
Limite antérieure de l'isthme du gosier=
Piliers antérieurs du voile du palais+
bord libre du voile du palais et de la luette

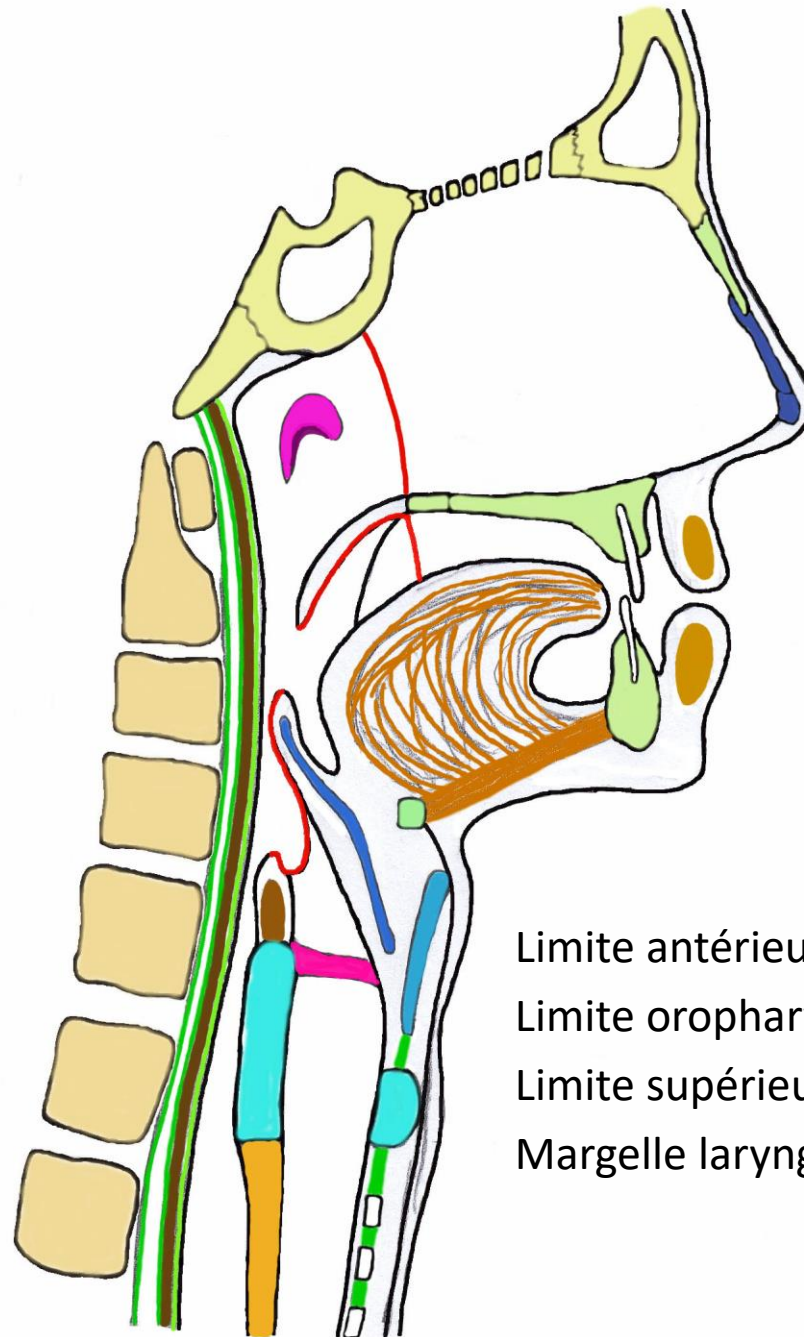

Limite antérieure du laryngopharynx=
Limite oropharynx-laryngopharynx=
Limite supérieure du larynx=
Margelle laryngée

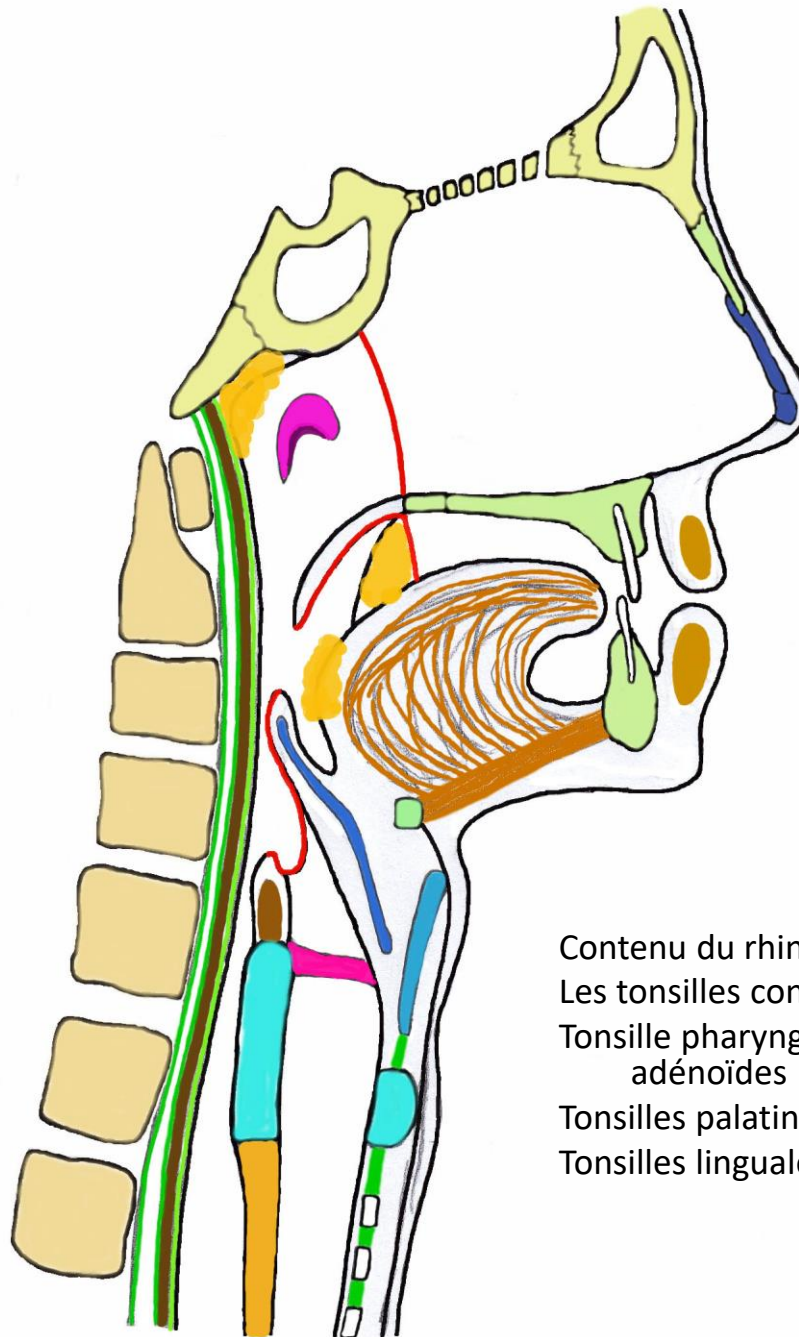

Contenu du rhinopharynx et de l'oropharynx:

Les tonsilles constituent l'anneau lymphoïde de Waldeyer:
Tonsille pharyngiennes= dans le rhinopharynx= végétations adénoïdes

Tonsilles palatines=dans l'oropharynx=dans l'isthme du gosier

Tonsilles linguales=dans l'oropharynx=sur la base de la langue

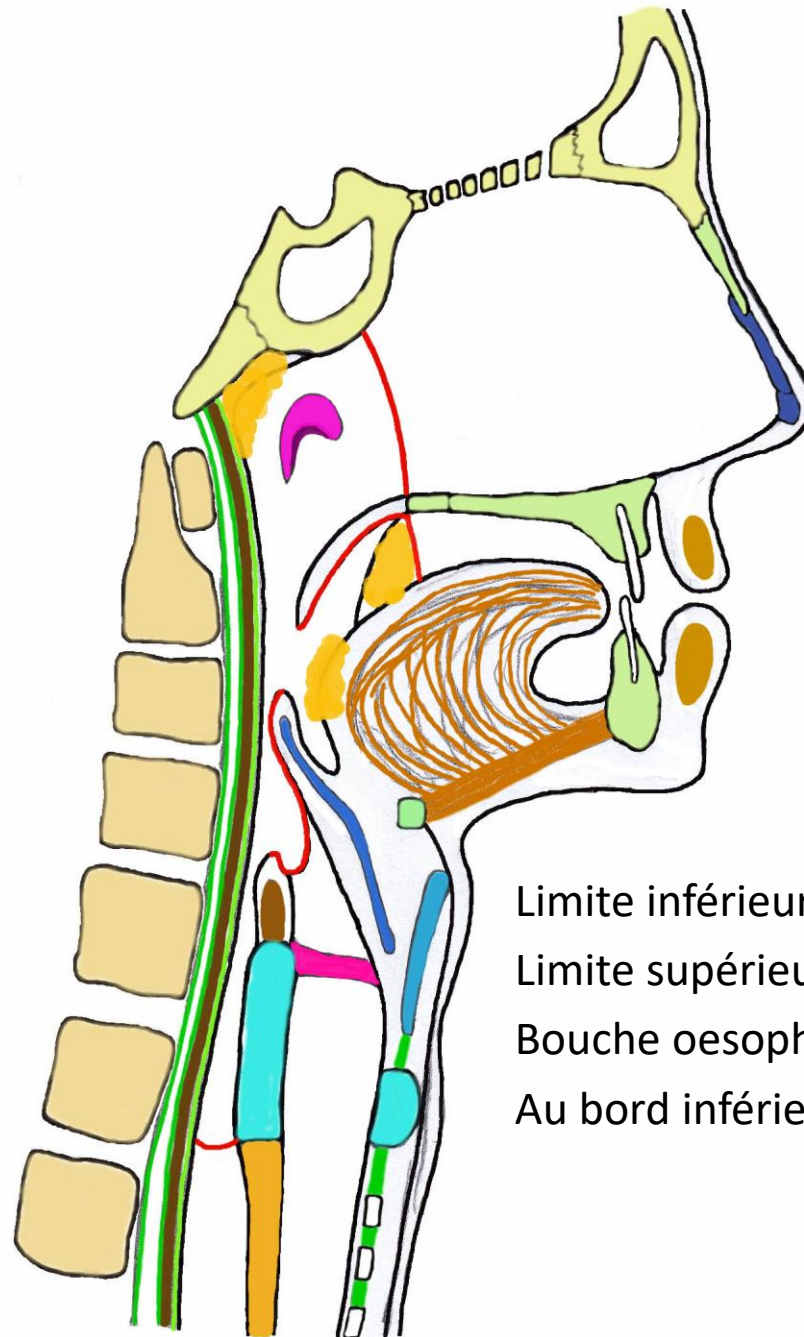

Limite inférieure du laryngopharynx=
Limite supérieure de l'œsophage=
Bouche oesophagienne de Kilian=
Au bord inférieur du cricoïde

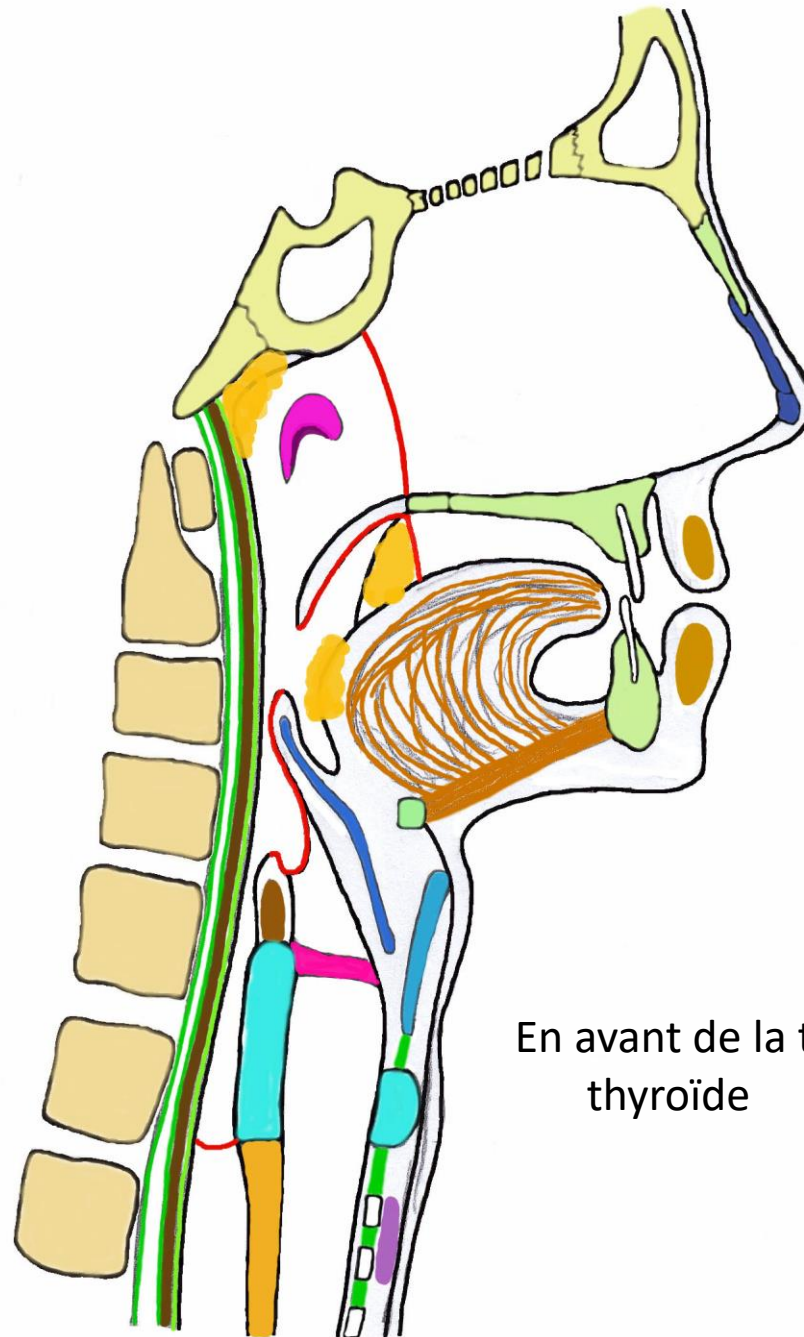

En avant de la trachée: la glande thyroïde

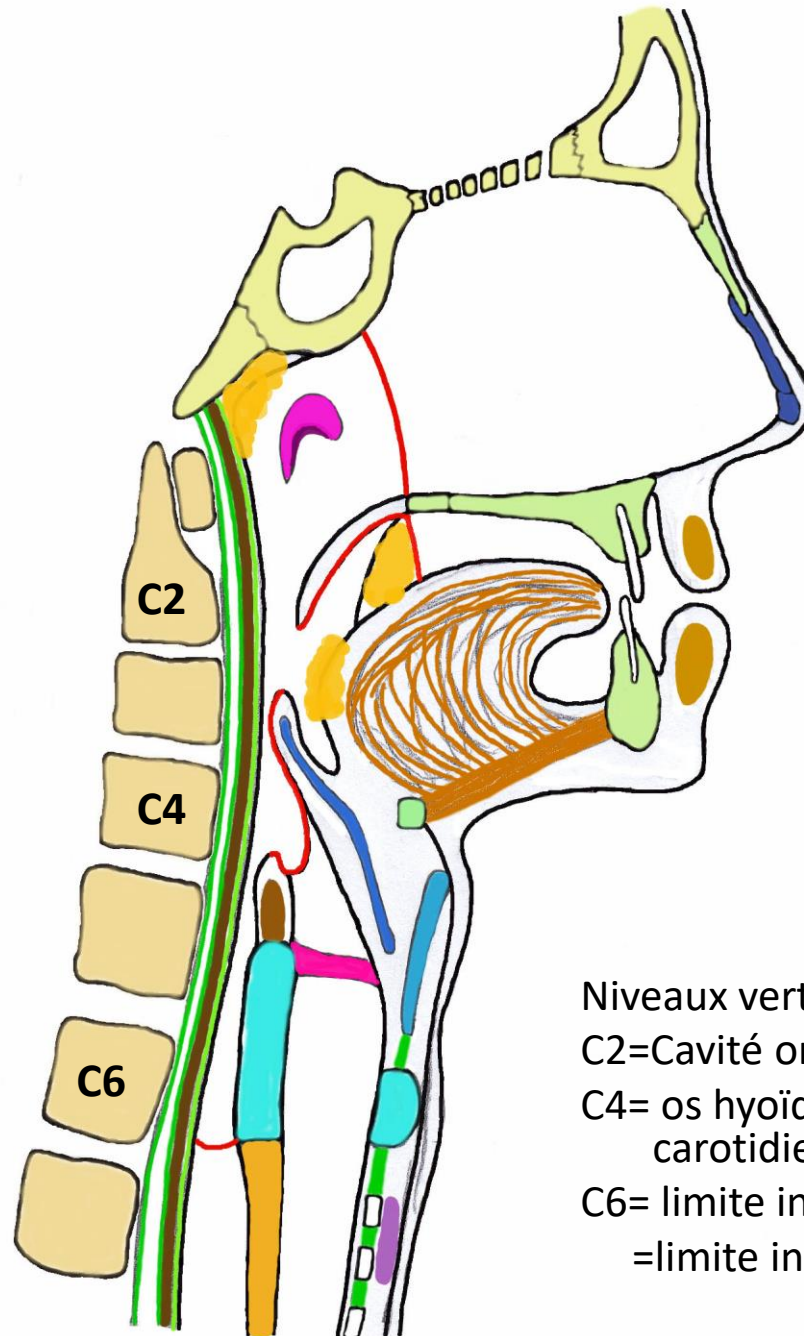

Niveaux vertébraux importants:

C2=Cavité orale

C4= os hyoïde (et bifurcation
carotidienne)

C6= limite inférieure du cricoïde
=limite inférieure du pharynx

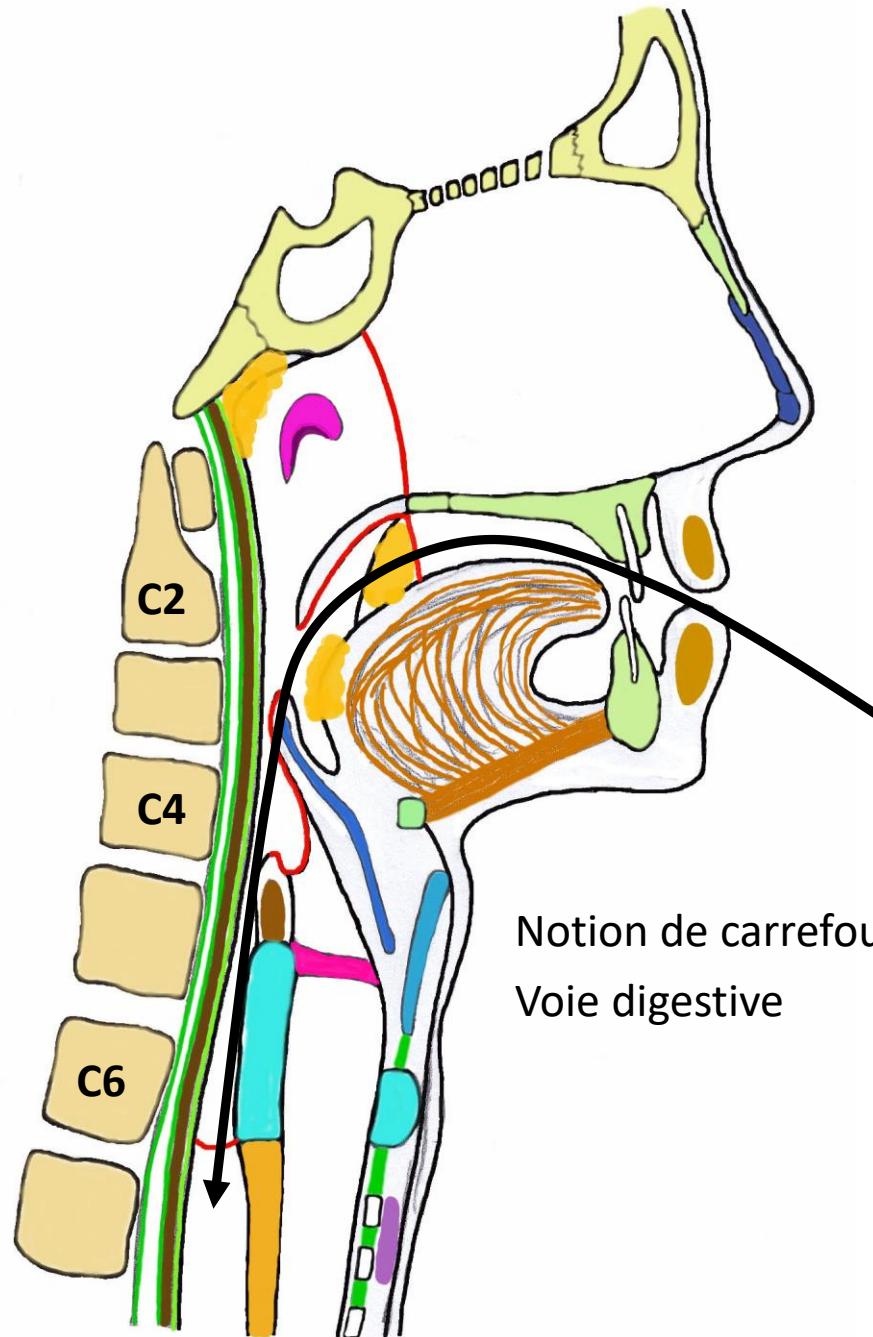

Notion de carrefour aéro-digestif:
Voie digestive

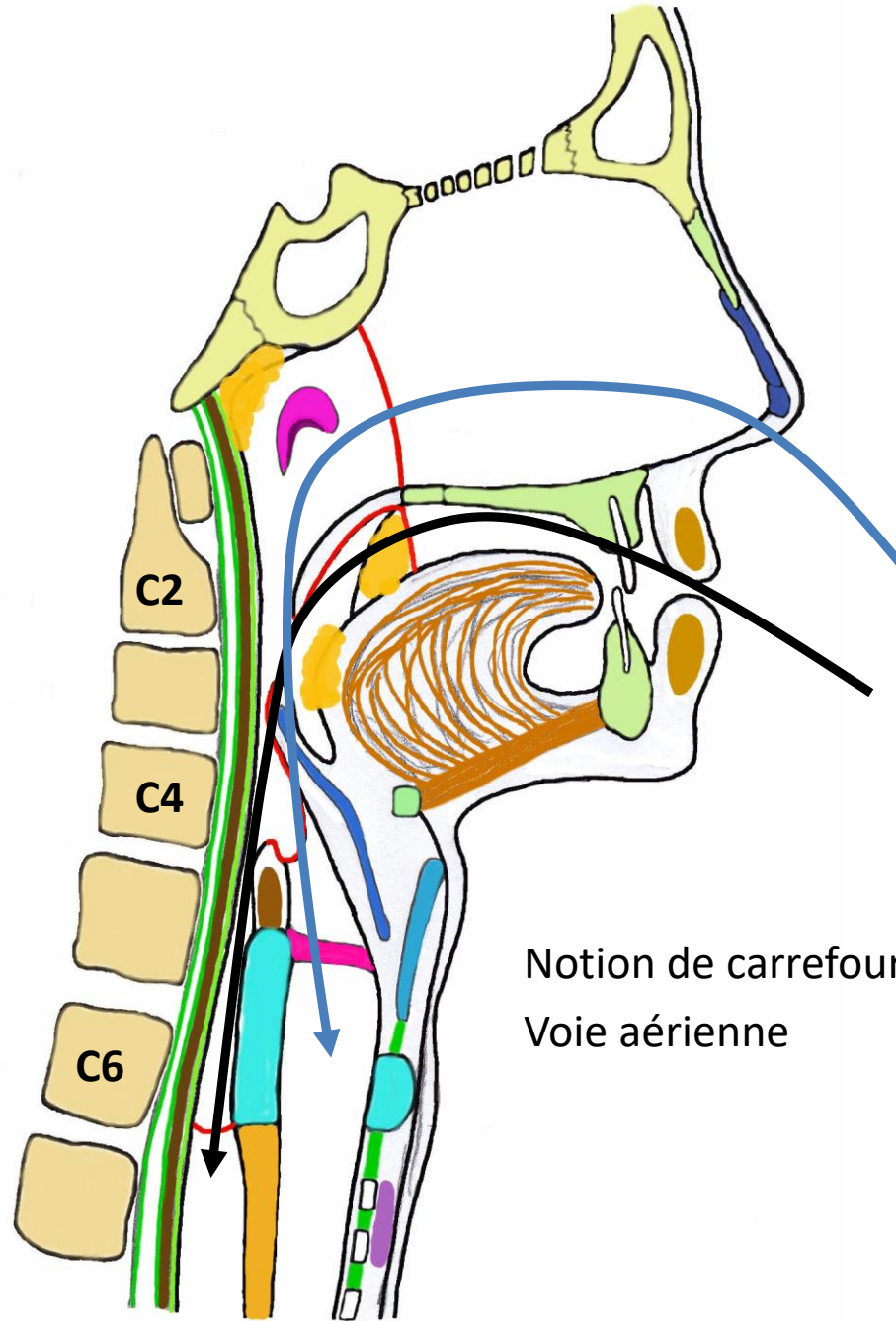

Notion de carrefour aéro-digestif:
Voie aérienne

Les voyelles

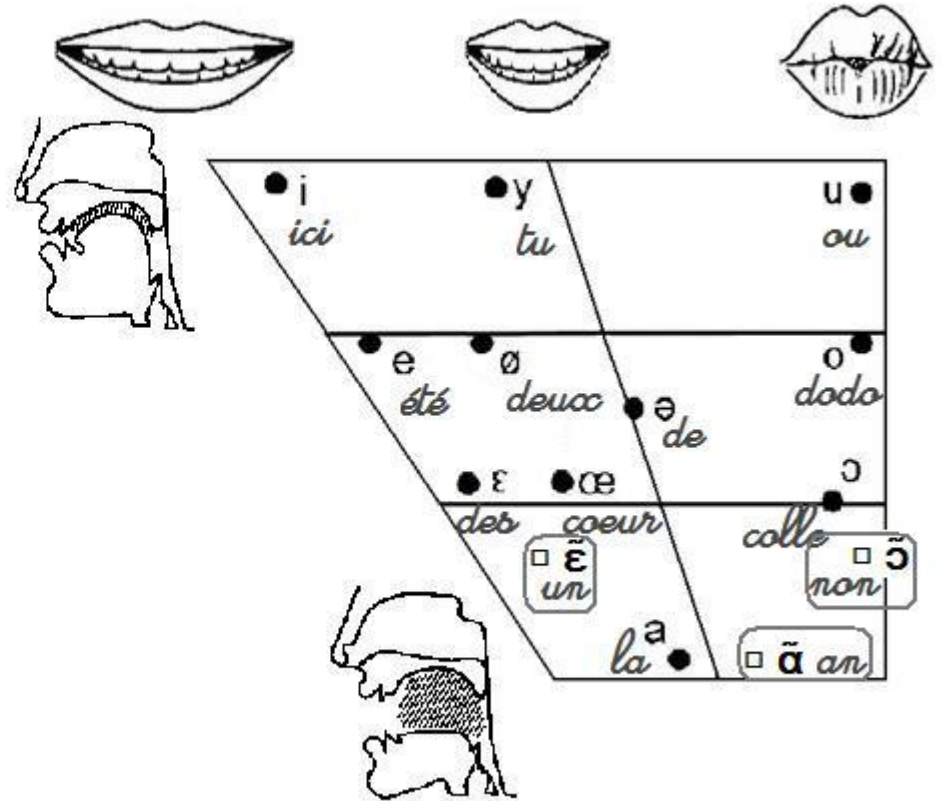
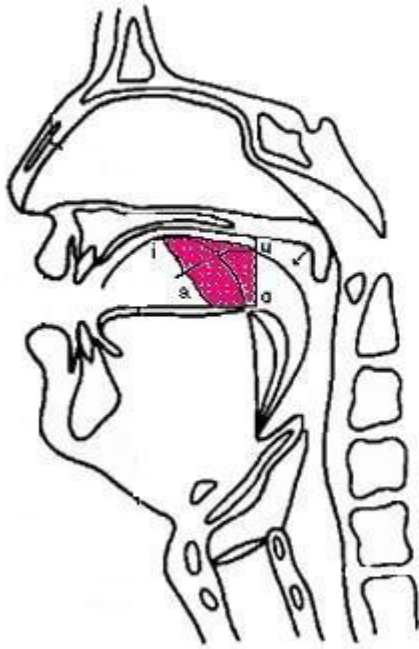

Les voyelles

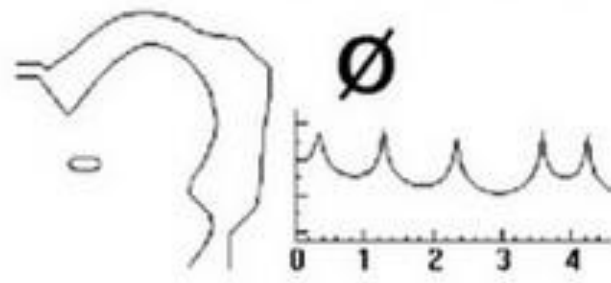
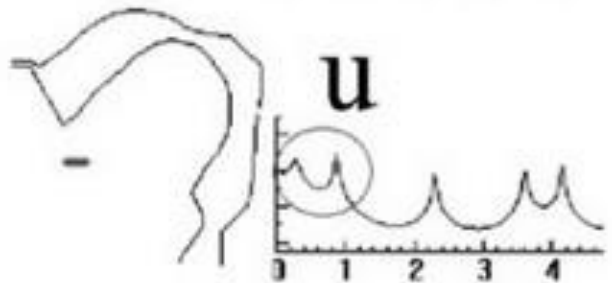
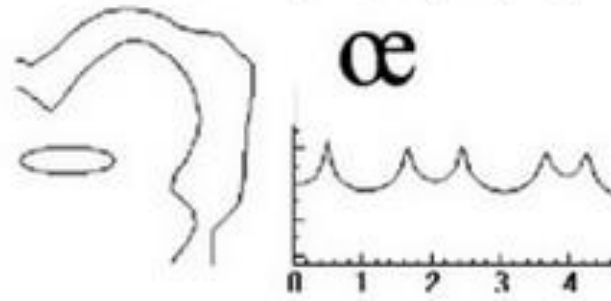
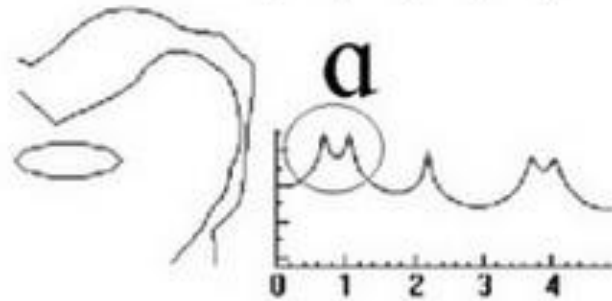
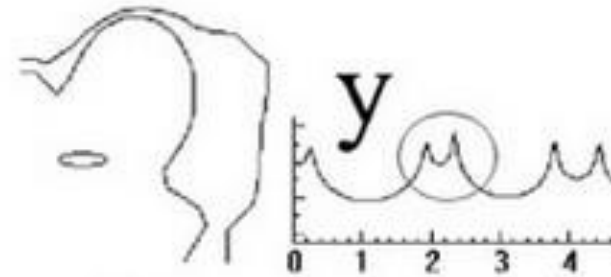
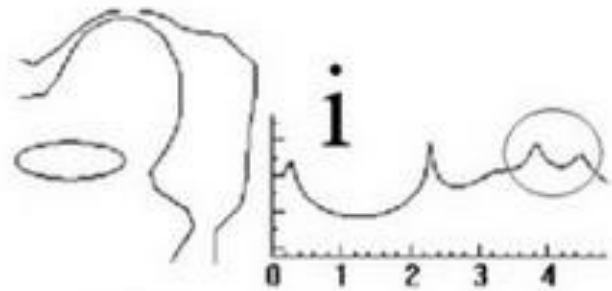

Les voyelles



Voyelles orales



Voyelles nasales

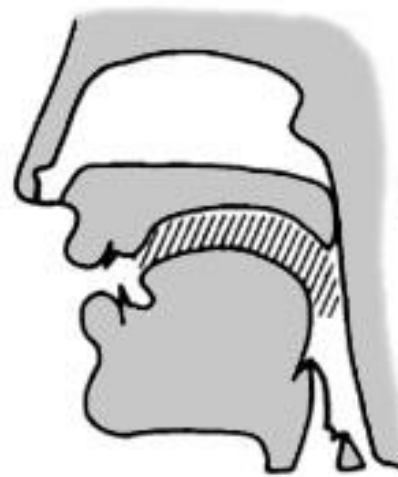

Voy. non-arrondies



Voy. arrondies

Les consonnes



REPRESENTATION SCHEMATIQUE DES ZONES ARTICULATOIRES
par Georges Straka

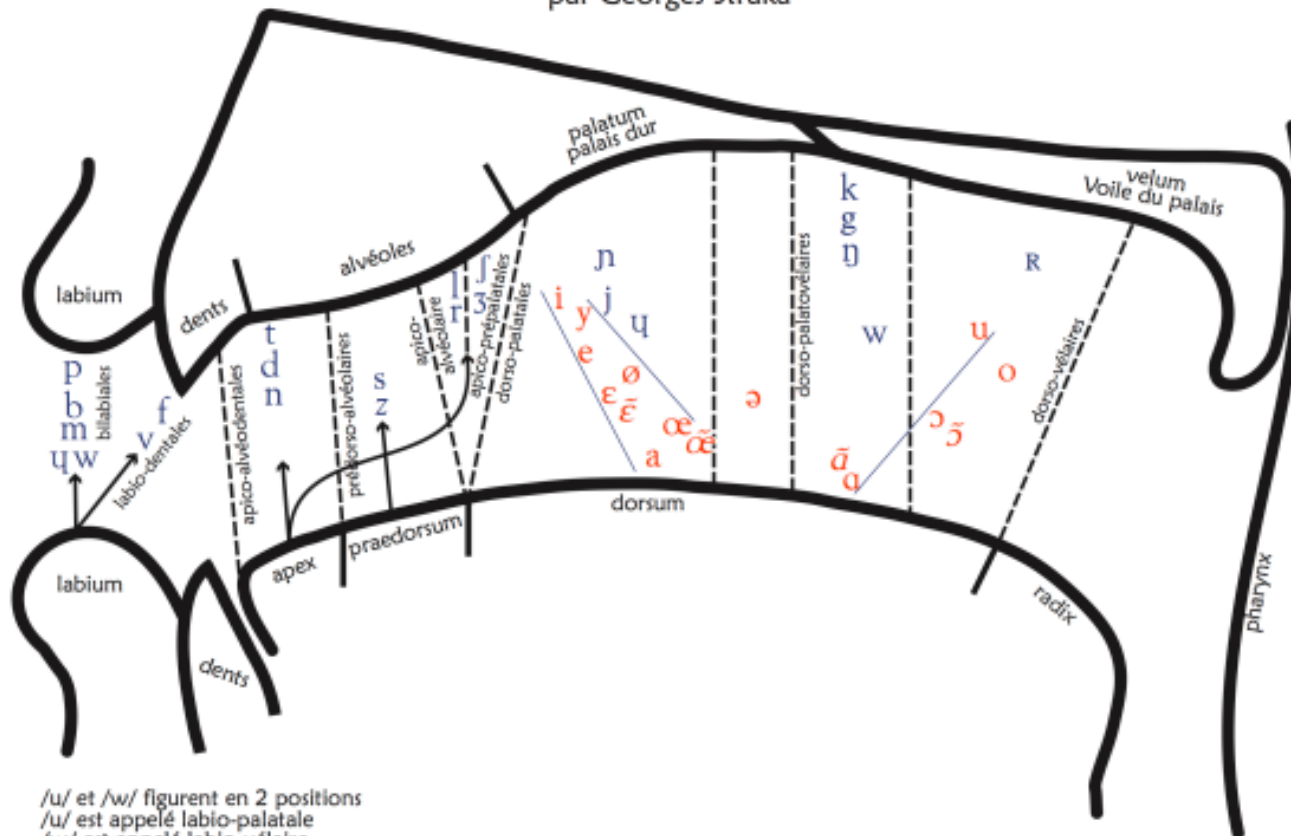

/u/ et /w/ figurent en 2 positions
/u/ est appelé labio-palatale
/w/ est appelé labio-vélaire
Les flèches indiquent le mouvement de l'apex

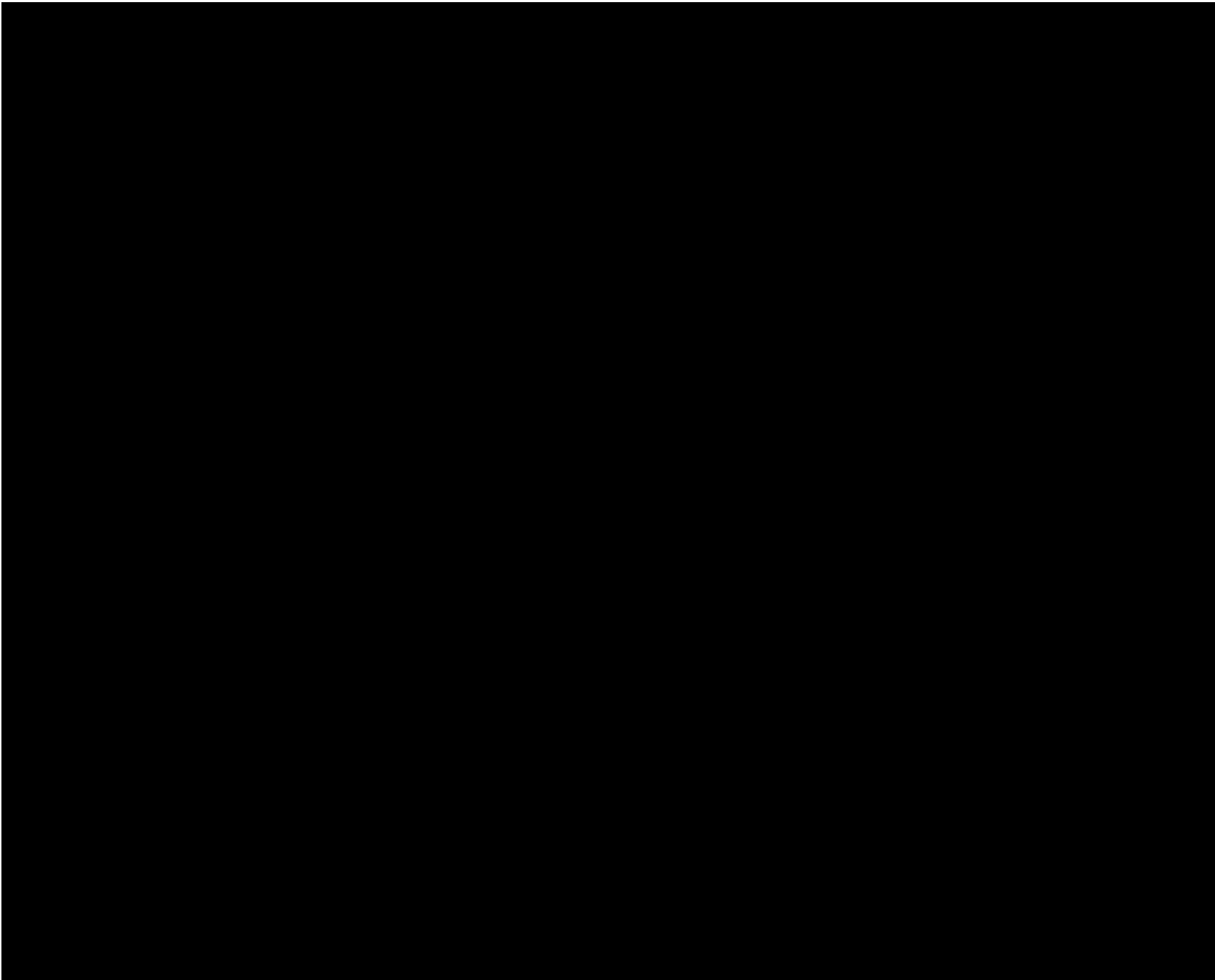

La voix....



Le souffle



La voix produite par le larynx



La voix à la sortie des lèvres



Merci pour votre attention!



aude.lagier@chu.ulg.ac.be