

Le rôle de l'ORL phoniatre dans la SLA

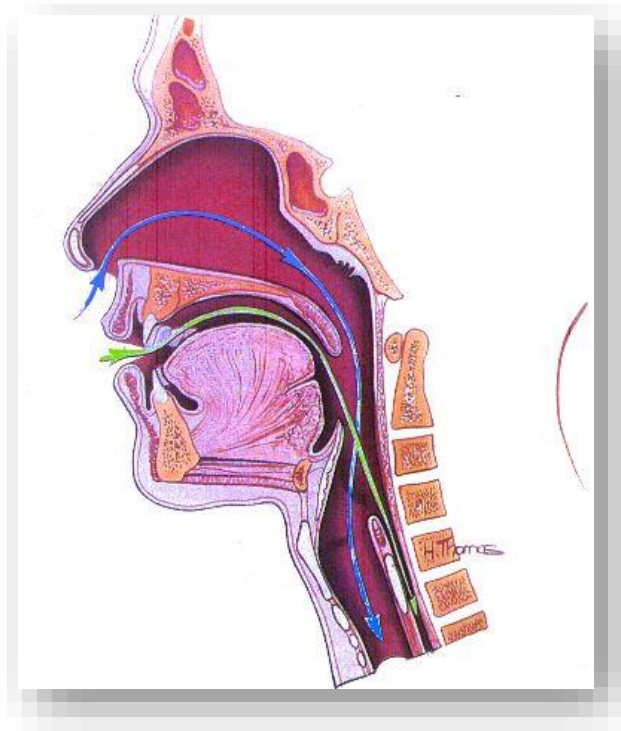

Aude Lagier, ORL-phoniatre

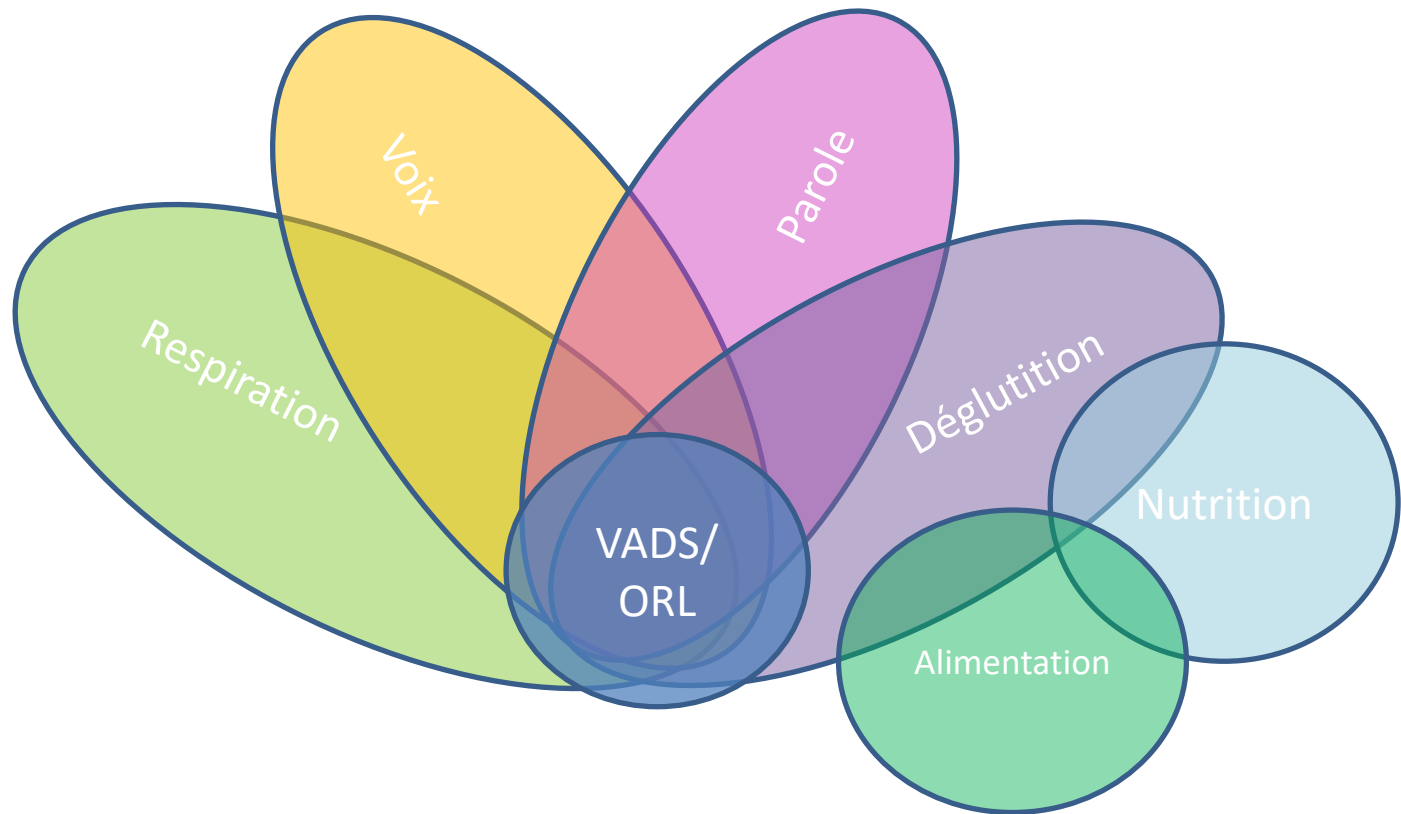

L'ORL phoniatre dans la SLA

Dr Aude Lagier

Colloque ASELF

GRANDES VOIES DU S.N.C. : VOIES PYRAMIDALES

B) Faisceau Cortico-nucléaire :

Haut
Gauche

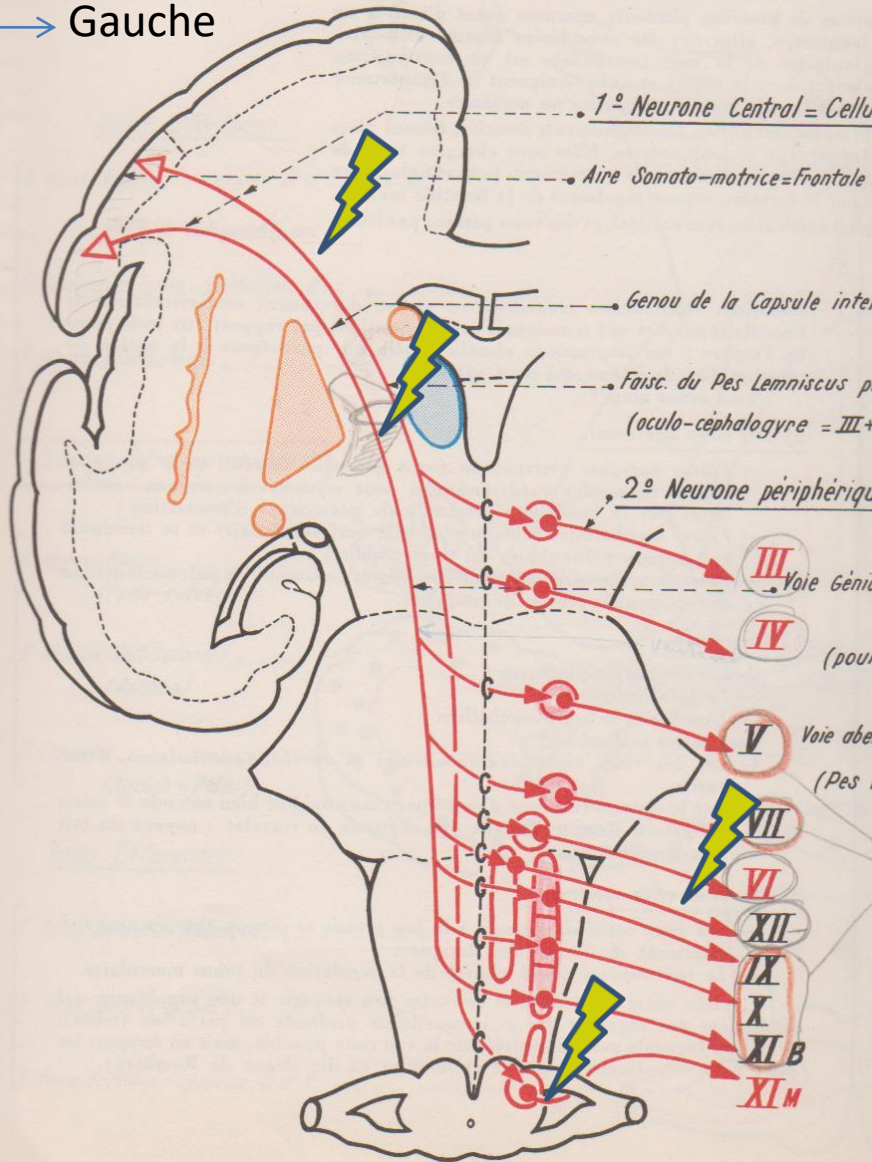

- Premier motoneurone cortico-nucléaire (central):
Syndrome pseudo-bulbaire
- Deuxième motoneurone bulbaire (périphérique)
Syndrome bulbaire
- Premier motoneurone cortico-spinal (central)
Spasticité
- Deuxième motoneurone spinal (périphérique)
Parésie flasque
-> diaphragme

Evolution de la SLA et manifestations ORL

Début de
la maladie

Parésie diaphragmatique

Décès

Forme spinale



Syndrome
bulbaire

Dysphonie/
Dysarthrie

Troubles
de déglutition

Forme bulbaire



Début de
la maladie

Décès

Forme pseudo-bulbaire



Début de
la maladie?

Décès

Syndrome pseudo-bulbaire

- Exacerbation des réflexes archaïques
 - Palmo-mentonnier
 - Centro-faciaux
 - Nauséux
- Rire et pleurer spasmodiques
- Dysphonie/dysarthrie spastiques
 - Ralentissement
 - Raideur pseudo-parétique

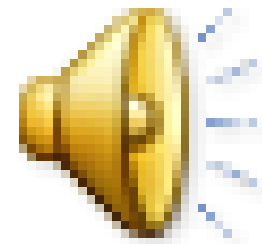
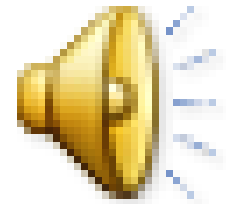

Syndrôme pseudo-bulbaire



Syndrome bulbaire

- Parésie flasque du territoire bulbaire (nerfs crâniens)
 - Nerf Hypoglosse-XII: langue
 - Nerf Vague-X: voile, pharynx
 - Nerf facial-VII: face
 - Nerf trijumeau-V: masticateurs

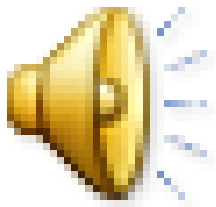





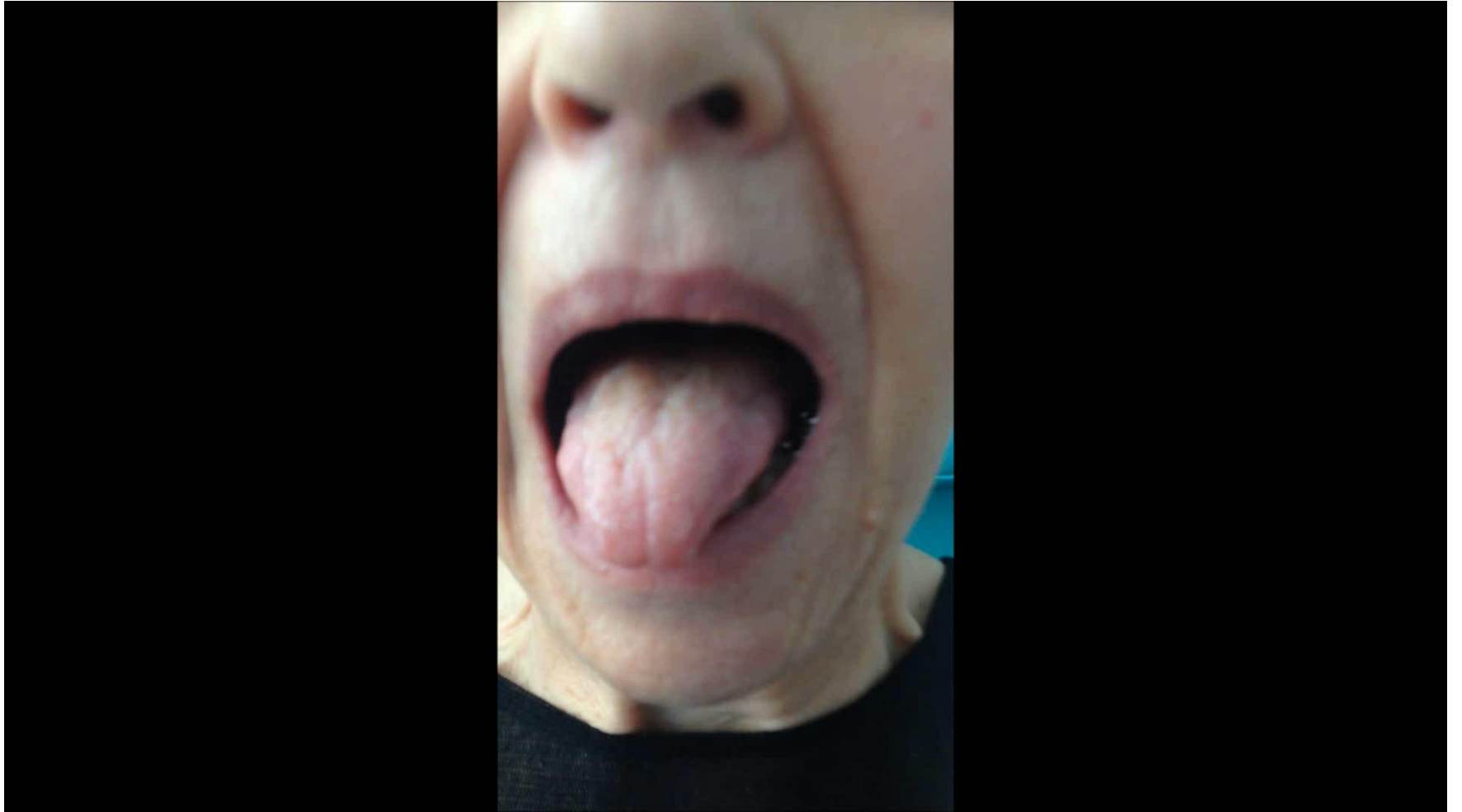



-----Hz 55dB



- [SLA bulbaire et pseudobulbaire.mp4](#)



Evolution de la SLA et place de ORL

Début de
la maladie

Parésie diaphragmatique

Décès

Forme spinale



Syndrome
bulbaire

Dysphonie/
Dysarthrie

Troubles
de déglutition

Forme bulbaire



Début de
la maladie

Décès

Forme pseudo-bulbaire



Début de
la maladie?

Décès

Evolution de la SLA et place de ORL

Début de la maladie

Parésie diaphragmatique

Décès

Forme spinale

Syndrome bulbaire

Dysphonie/
Dysarthrie

Troubles de déglutition

Forme bulbaire

Début de la maladie

Décès

Forme pseudo-bulbaire

Début de la maladie?

Décès

Suspicion du diagnostic et orientation

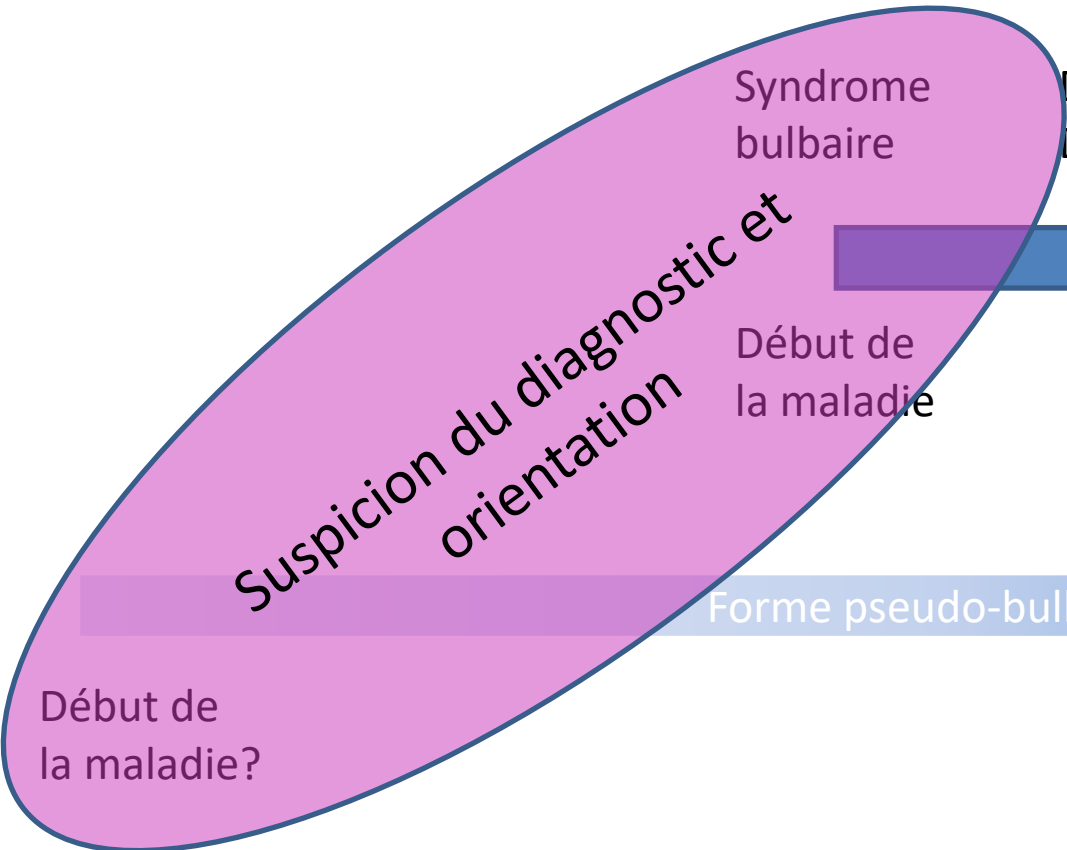
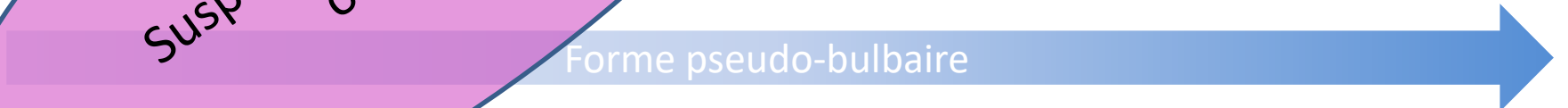
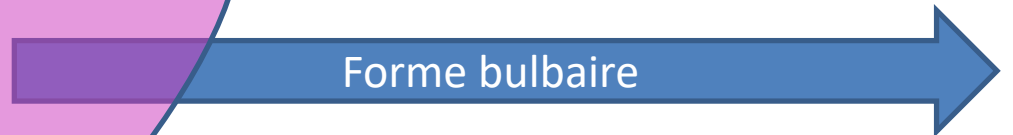

Evolution de la SLA et place de ORL

Début de la maladie

Parésie diaphragmatique

Décès

Prise en charge pluri-disciplinaire:

Forme spinale

Surveillance symptomatique

Syndrôme bulbaire

Dysphonie/ Dysarthrie

Troubles de déglutition

Orientation de la prise en charge logopédique

Forme bulbaire

Début de la maladie

Adaptation des textures

Décès

Indication de nutrition entérale et du moment

Forme pseudo-bulbaire

Trachéotomie

Décès

Début de la maladie?