

**Importance relative du nombre de logements dans un rayon de 700 m par rapport aux seuils proposés pour les achats semi-courants pondéreux**

## Commune de La-Roche-en-Ardenne

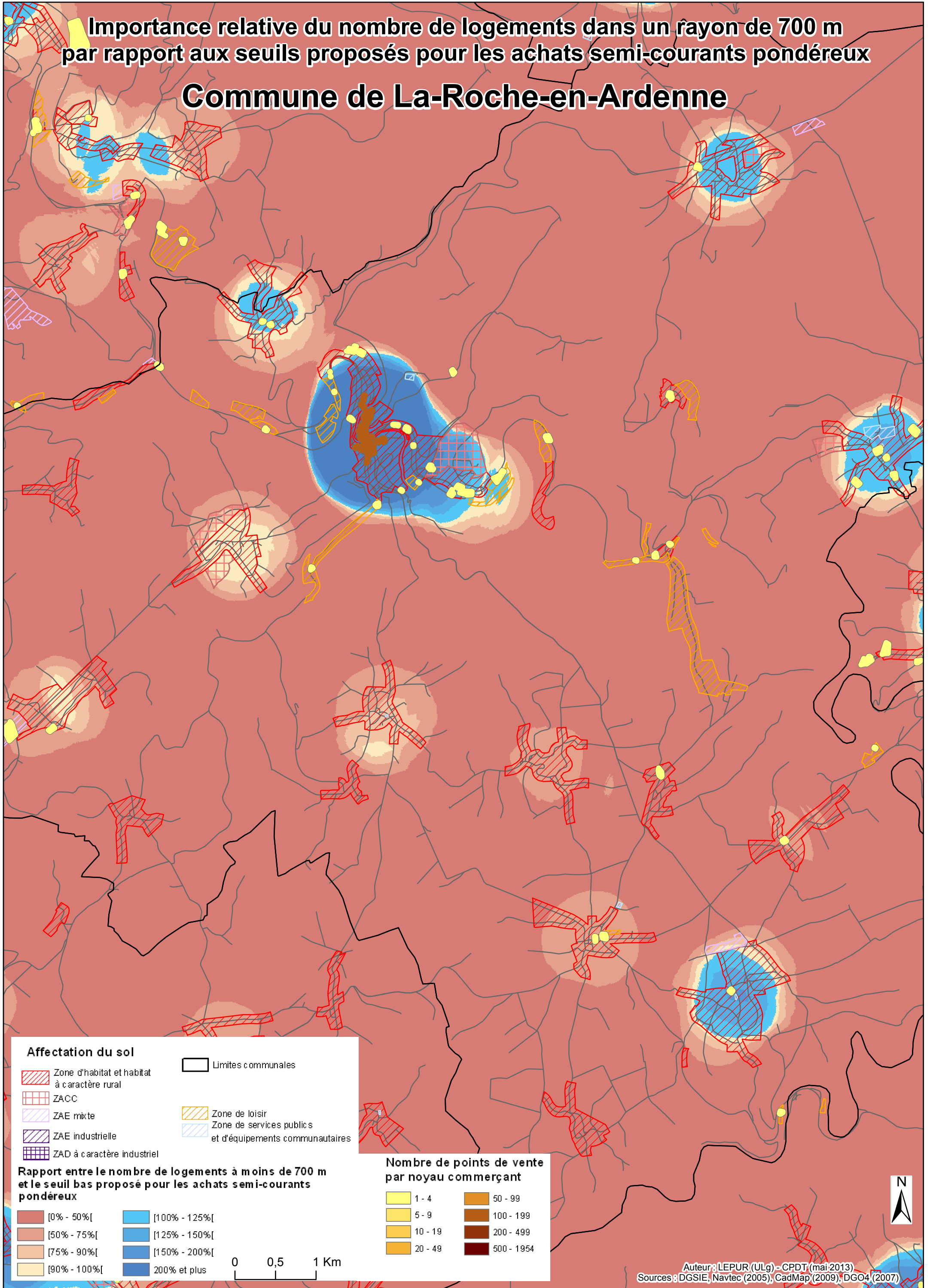

### Affectation du sol

- |  |   |  |  |
|--|---|--|--|
|  | Zone d'habitat et habitat à caractère rural |  | Limites communales                                       |
|  | ZACC  |  | Zone de loisir   |
|  | ZAE mixte                                   |  | Zone de services publics et d'équipements communautaires |
|  | ZAE industrielle                            |  |  |
|  | ZAD à caractère industriel                  |  |  |

### Rapport entre le nombre de logements à moins de 700 m et le seuil bas proposé pour les achats semi-courants pondéreux

- |  |              |  |               |
|--|--------------|--|---------------|
|  | [0% - 50%[   |  | [100% - 125%[ |
|  | [50% - 75%[  |  | [125% - 150%[ |
|  | [75% - 90%[  |  | [150% - 200%[ |
|  | [90% - 100%[ |  | 200% et plus  |

### Nombre de points de vente par noyau commerçant

- |  |         |  |            |
|--|---------|--|------------|
|  | 1 - 4   |  | 50 - 99    |
|  | 5 - 9   |  | 100 - 199  |
|  | 10 - 19 |  | 200 - 499  |
|  | 20 - 49 |  | 500 - 1954 |

0 0,5 1 Km

