

Importance relative du nombre de logements dans un rayon de 700 m par rapport aux seuils proposés pour les achats semi-courants pondéreux

Commune d'Aywaille

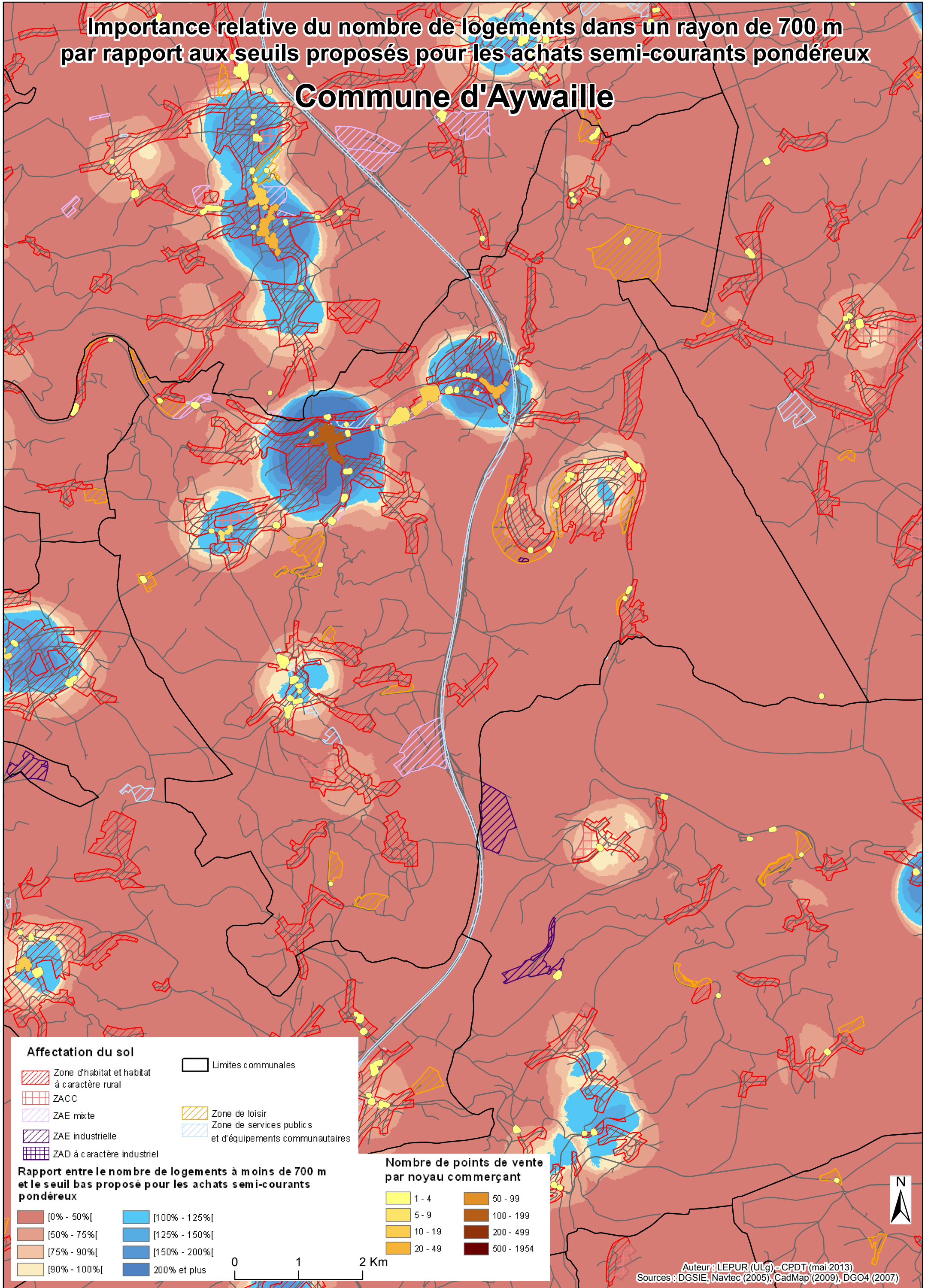

Affectation du sol

- | | | | |
|--|---|--|--|
| | Zone d'habitat et habitat à caractère rural | | Limites communales |
| | ZACC | | Zone de loisir |
| | ZAE mixte | | Zone de services publics et d'équipements communautaires |
| | ZAE industrielle | | |
| | ZAD à caractère industriel | | |

Rapport entre le nombre de logements à moins de 700 m et le seuil bas proposé pour les achats semi-courants pondéreux

- | | | | |
|--|--------------|--|---------------|
| | [0% - 50%[| | [100% - 125%[|
| | [50% - 75%[| | [125% - 150%[|
| | [75% - 90%[| | [150% - 200%[|
| | [90% - 100%[| | 200% et plus |

Nombre de points de vente par noyau commerçant

- | | | | |
|--|---------|--|------------|
| | 1 - 4 | | 50 - 99 |
| | 5 - 9 | | 100 - 199 |
| | 10 - 19 | | 200 - 499 |
| | 20 - 49 | | 500 - 1954 |

0 1 2 Km