

Importance relative du nombre de logements dans un rayon de 400 m par rapport aux seuils proposés pour les achats courants

Commune d'Antoing

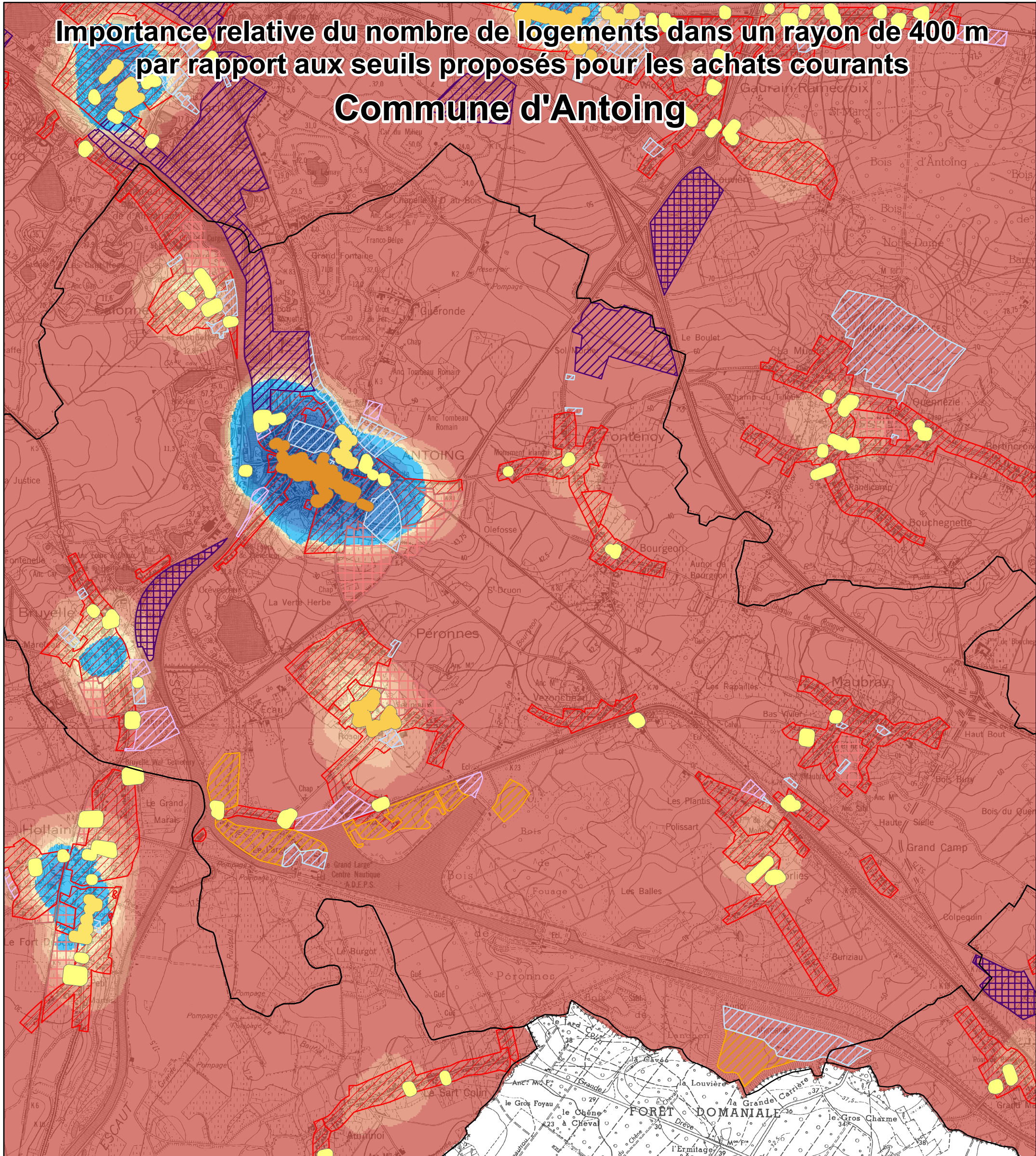

Affectation du sol

- Zone d'habitat et habitat à caractère rural
- ZACC
- ZAE mixte
- ZAE industrielle
- ZAD à caractère industriel

Limites communales

- Zone de loisir
- Zone de services publics et d'équipements communautaires

Rapport entre le nombre de logements à moins de 400 m et le seuil bas proposé pour les achats courants

- | | |
|--------------|---------------|
| [0% - 50%[| [100% - 125%] |
| [50% - 75%[| [125% - 150%] |
| [75% - 90%[| [150% - 200%] |
| [90% - 100%] | 200% et plus |

0 0,5 1 Km

Nombre de points de vente par noyau commerçant

- | | |
|---------|------------|
| 1 - 4 | 50 - 99 |
| 5 - 9 | 100 - 199 |
| 10 - 19 | 200 - 499 |
| 20 - 49 | 500 - 1954 |

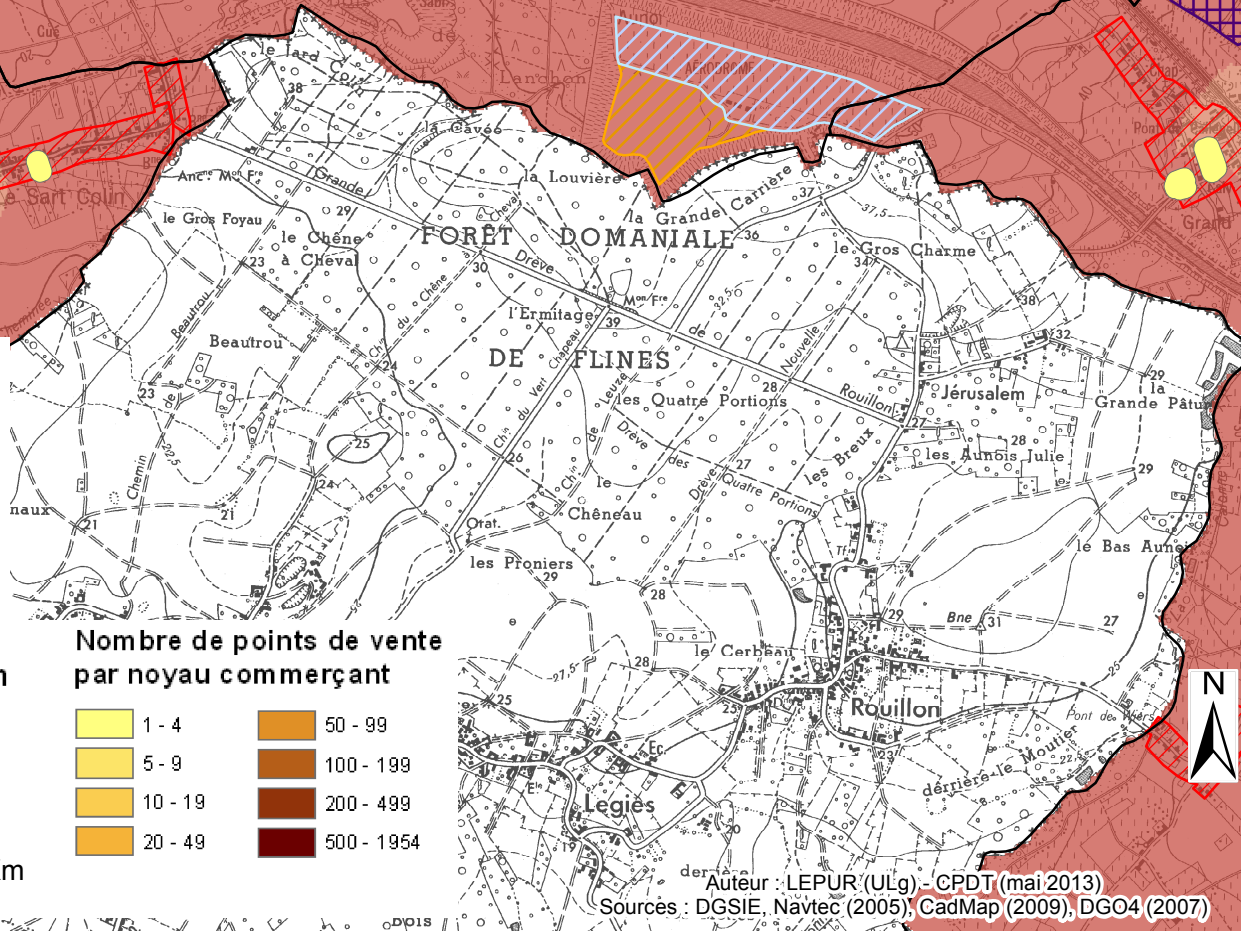

Auteur : LEPUR (ULg) - CPDT (mai 2013)
Sources : DGSIE, Navtec (2005), CadMap (2009), DGO4 (2007)