

Importance relative du nombre de logements dans un rayon de 400 m  
par rapport aux seuils proposés pour les achats courants

Communes de Berloz & Waremme

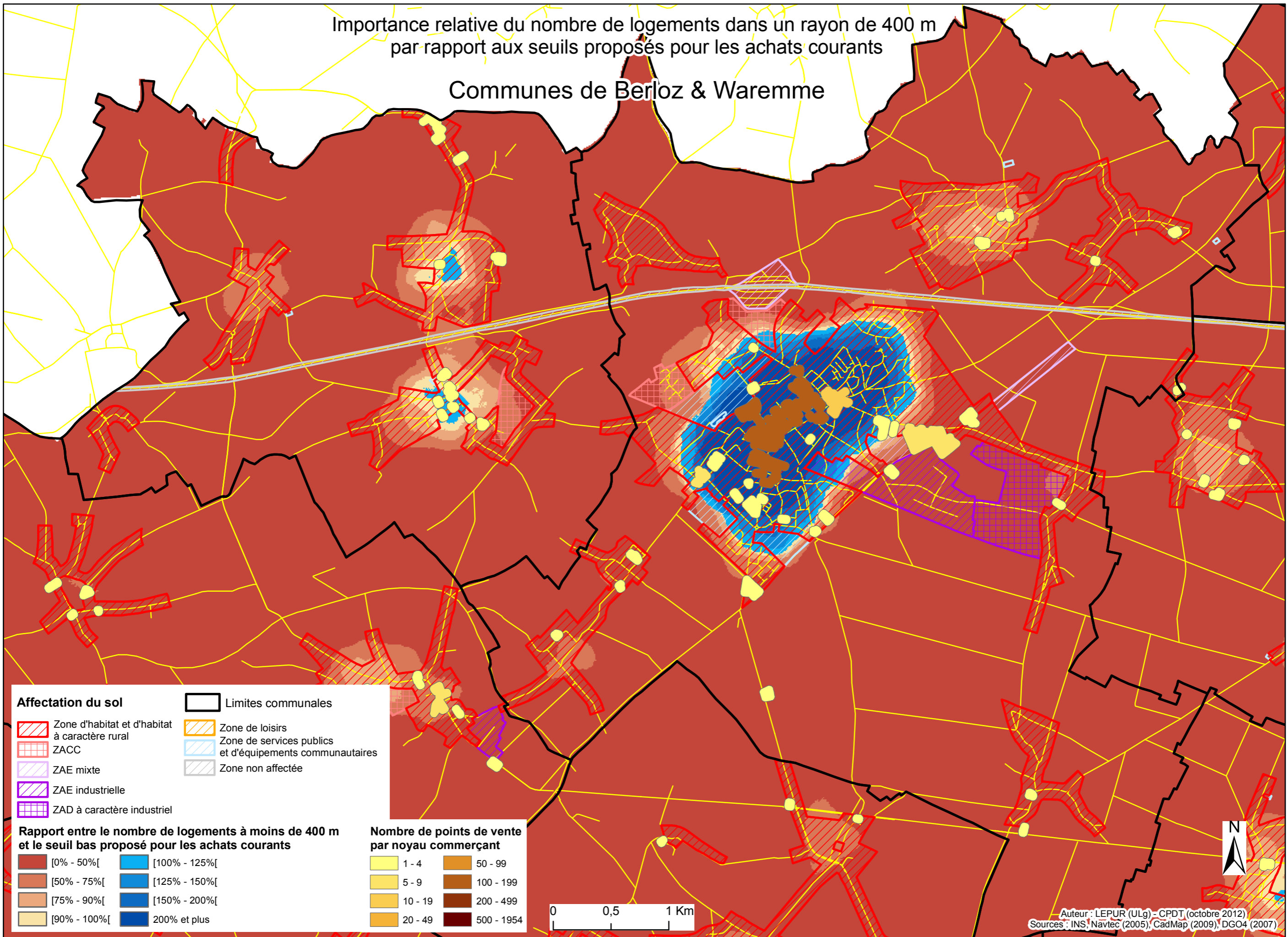

**Affectation du sol**

- Zone d'habitat et d'habitat à caractère rural
- ZACC
- ZAE mixte
- ZAE industrielle
- ZAD à caractère industriel

Limites communales

- Zone de loisirs
- Zone de services publics et d'équipements communautaires
- Zone non affectée

**Rapport entre le nombre de logements à moins de 400 m et le seuil bas proposé pour les achats courants**

- [0% - 50%[
- [100% - 125%[
- [50% - 75%[
- [125% - 150%[
- [75% - 90%[
- [150% - 200%[
- [90% - 100%[
- 200% et plus

**Nombre de points de vente par noyau commerçant**

- 1 - 4
- 5 - 9
- 10 - 19
- 20 - 49
- 50 - 99
- 100 - 199
- 200 - 499
- 500 - 1954

