

Importance relative du nombre de logements dans un rayon de 400 m par rapport aux seuils proposés pour les achats courants

Commune de Vielsalm

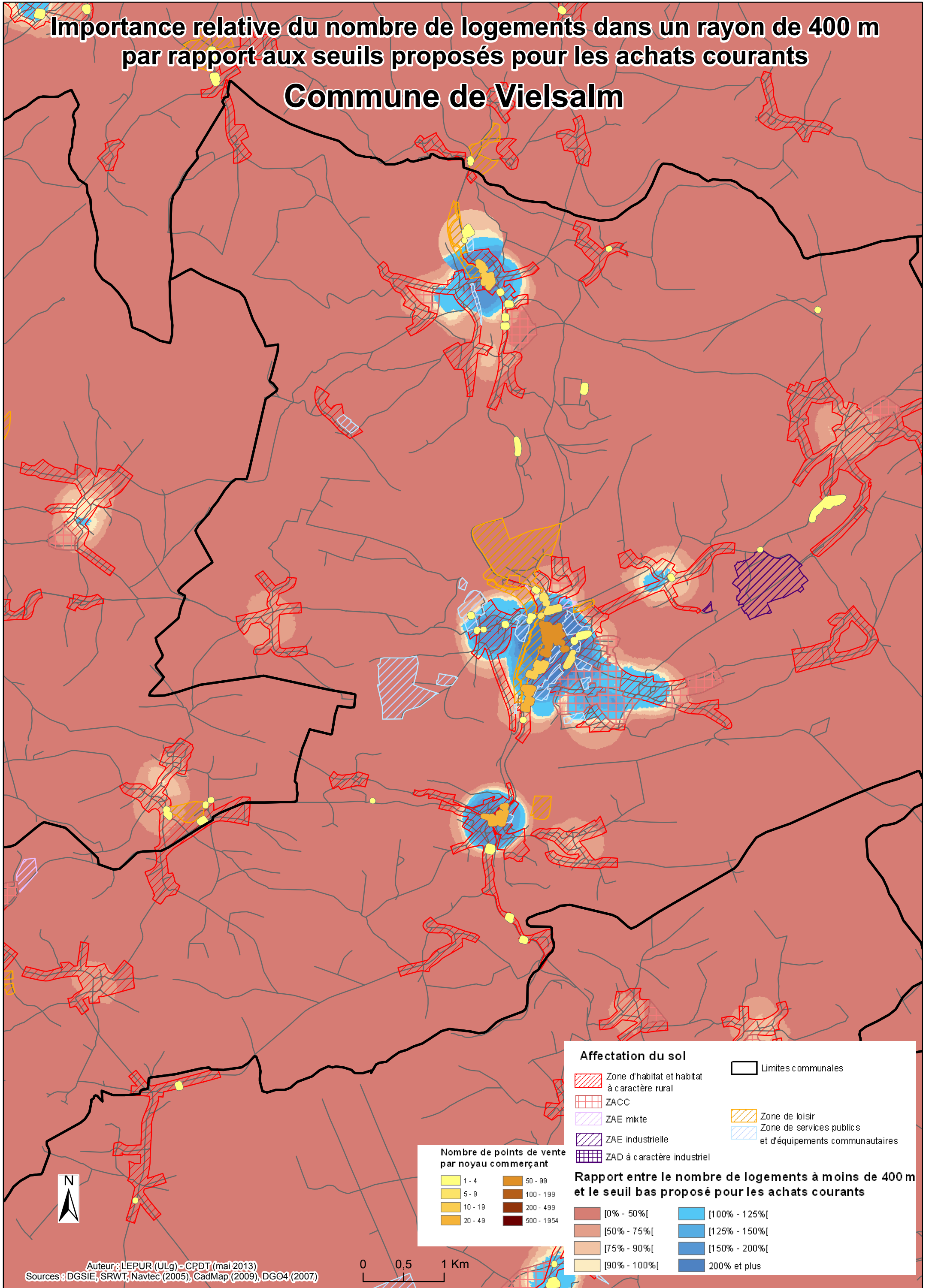

| Affectation du sol | | Limites communales |
|--------------------|---|--|
| | Zone d'habitat et habitat à caractère rural | |
| | ZACC | |
| | ZAE mixte | |
| | ZAE industrielle | Zone de loisir |
| | ZAD à caractère industriel | Zone de services publics et d'équipements communautaires |

| Nombre de points de vente par noyau commerçant | |
|--|------------|
| | 1 - 4 |
| | 5 - 9 |
| | 10 - 19 |
| | 20 - 49 |
| | 50 - 99 |
| | 100 - 199 |
| | 200 - 499 |
| | 500 - 1954 |

| Rapport entre le nombre de logements à moins de 400 m et le seuil bas proposé pour les achats courants | | | |
|--|--------------|--|---------------|
| | [0% - 50%[| | [100% - 125%[|
| | [50% - 75%[| | [125% - 150%[|
| | [75% - 90%[| | [150% - 200%[|
| | [90% - 100%[| | 200% et plus |

Auteur : LEPUR (ULg) - CPDT (mai 2013)
Sources : DGSIE, SRWT, Navtec (2005), CadMap (2009), DGO4 (2007)

