

Importance relative du nombre de logements dans un rayon de 700 m par rapport aux seuils proposés pour les achats semi-courants peu pondéreux

Commune de Tenneville

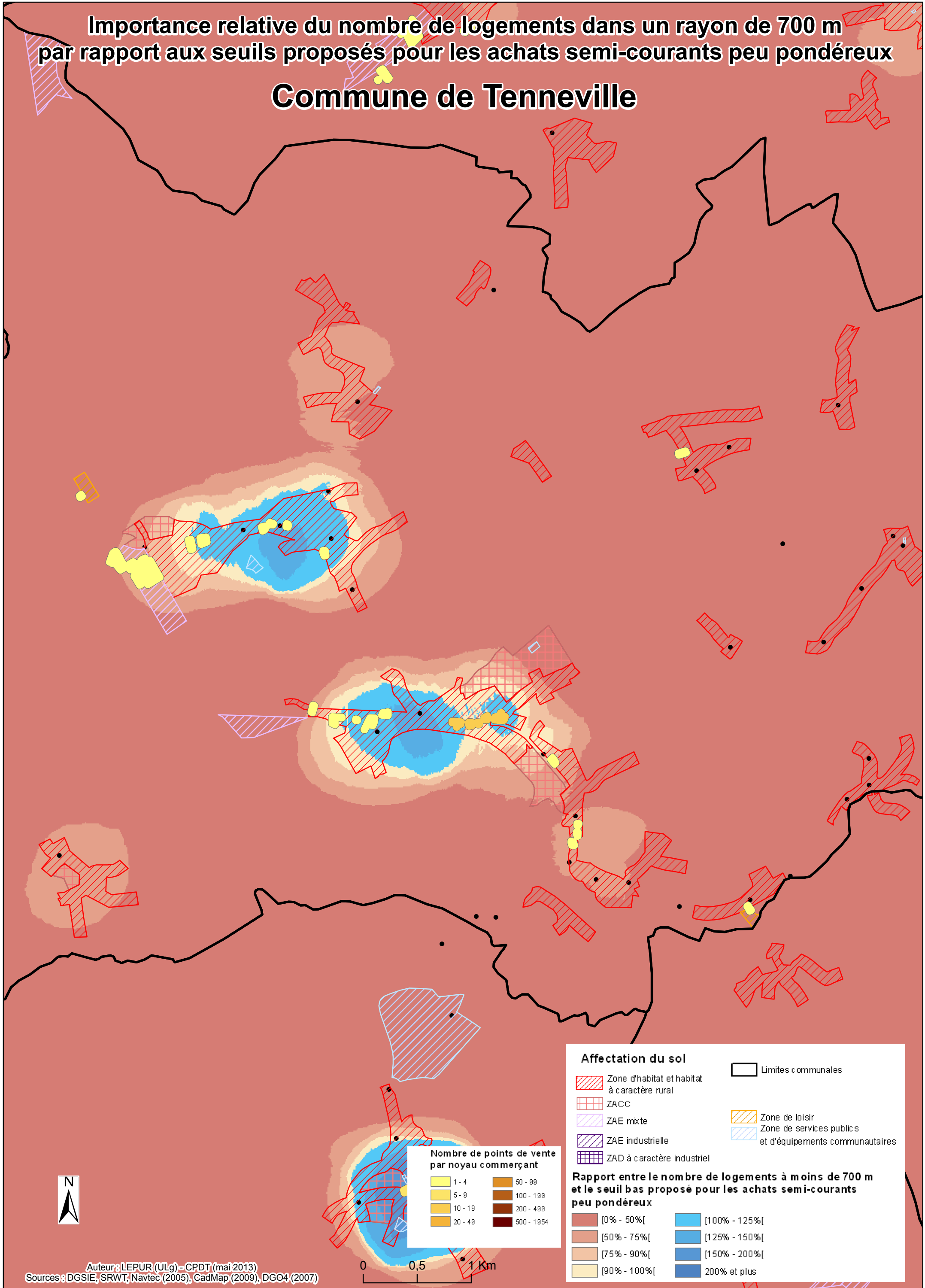

Nombre de points de vente par noyau commerçant

| | |
|---------|------------|
| 1 - 4 | 50 - 99 |
| 5 - 9 | 100 - 199 |
| 10 - 19 | 200 - 499 |
| 20 - 49 | 500 - 1954 |

Affectation du sol

| | |
|---|--|
| Zone d'habitat et habitat à caractère rural | Limites communales |
| ZACC | Zone de loisir |
| ZAE mixte | Zone de services publics et d'équipements communautaires |
| ZAE industrielle | |
| ZAD à caractère industriel | |

Rapport entre le nombre de logements à moins de 700 m et le seuil bas proposé pour les achats semi-courants peu pondéreux

| | |
|--------------|---------------|
| [0% - 50%[| [100% - 125%[|
| [50% - 75%[| [125% - 150%[|
| [75% - 90%[| [150% - 200%[|
| [90% - 100%[| 200% et plus |