

# Importance relative du nombre de logements dans un rayon de 700 m par rapport aux seuils proposés pour les achats semi-courants pondéreux

## Commune de Tellin

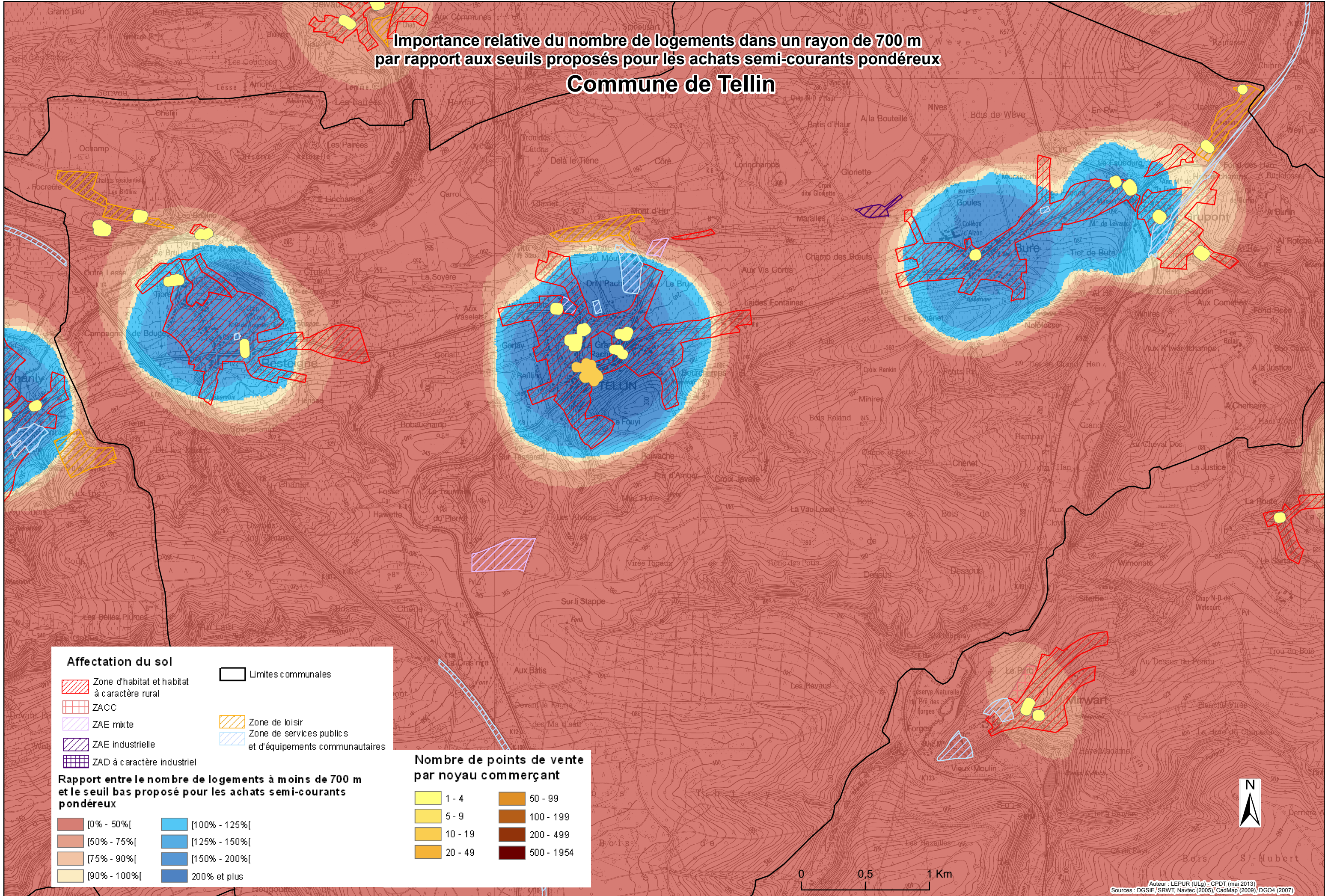

### Affectation du sol

- Zone d'habitat et habitat à caractère rural
- ZACC
- ZAE mixte
- ZAE industrielle
- ZAD à caractère industriel
- Limites communales
- Zone de loisir
- Zone de services publics et d'équipements communautaires

### Rapport entre le nombre de logements à moins de 700 m et le seuil bas proposé pour les achats semi-courants pondéreux

- |              |               |
|--------------|---------------|
| [0% - 50%]   | [100% - 125%] |
| [50% - 75%]  | [125% - 150%] |
| [75% - 90%]  | [150% - 200%] |
| [90% - 100%] | 200% et plus  |

### Nombre de points de vente par noyau commerçant

- |         |            |
|---------|------------|
| 1 - 4   | 50 - 99    |
| 5 - 9   | 100 - 199  |
| 10 - 19 | 200 - 499  |
| 20 - 49 | 500 - 1954 |

