

Importance relative du nombre de logements dans un rayon de 400 m
par rapport aux seuils proposés pour les achats courants
Commune de Silly

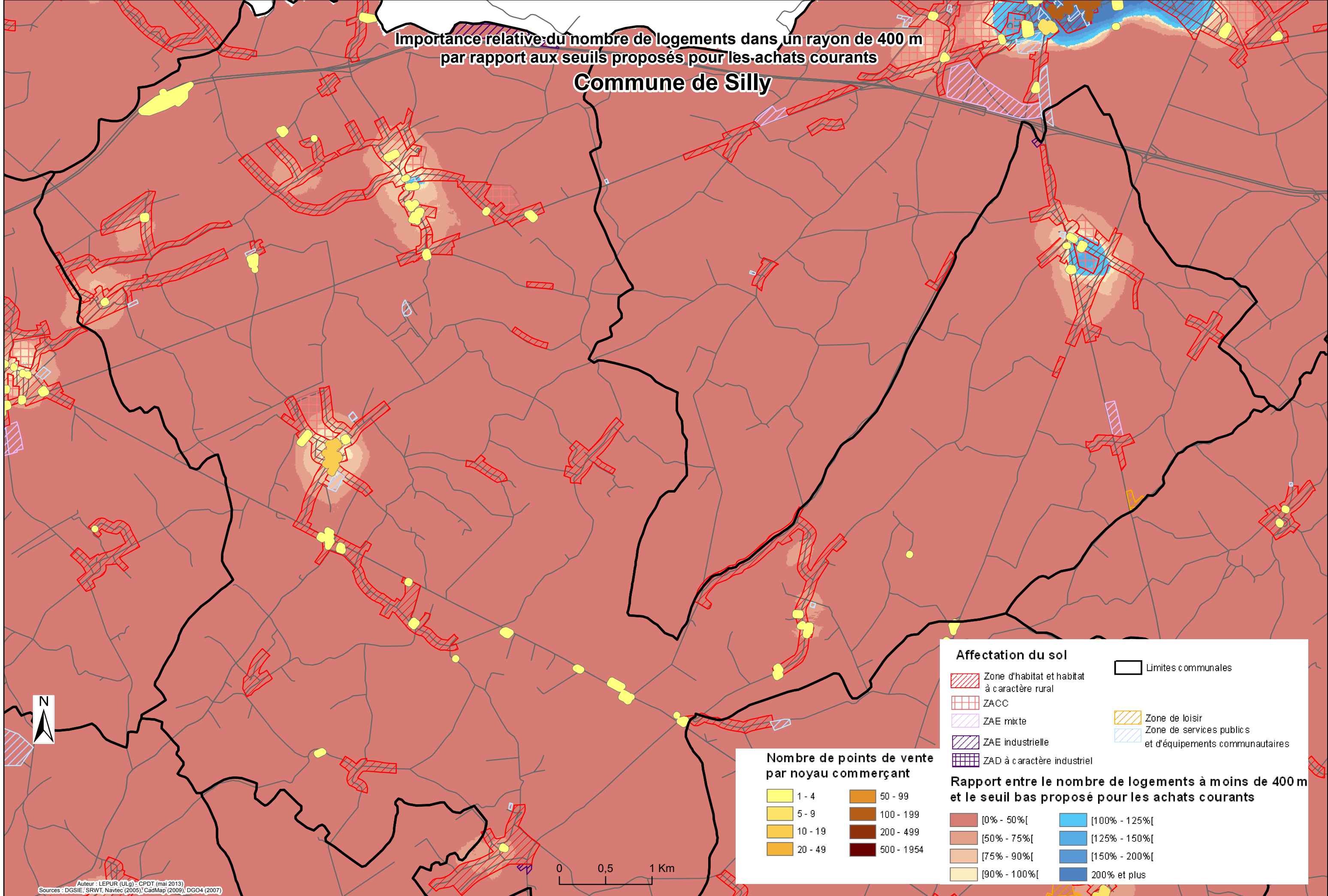

Nombre de points de vente par noyau commerçant

1 - 4	50 - 99
5 - 9	100 - 199
10 - 19	200 - 499
20 - 49	500 - 1954

Affectation du sol

Zone d'habitat et habitat à caractère rural	Limites communales
ZACC	Zone de loisir
ZAE mixte	Zone de services publics et d'équipements communautaires
ZAE industrielle	
ZAD à caractère industriel	

Rapport entre le nombre de logements à moins de 400 m et le seuil bas proposé pour les achats courants

[0% - 50[[100% - 125[
[50% - 75[[125% - 150[
[75% - 90[[150% - 200[
[90% - 100[200% et plus