

Importance relative du nombre de logements dans un rayon de 700 m par rapport aux seuils proposés pour les achats semi-courants pondéreux

Commune de Saint-Nicolas

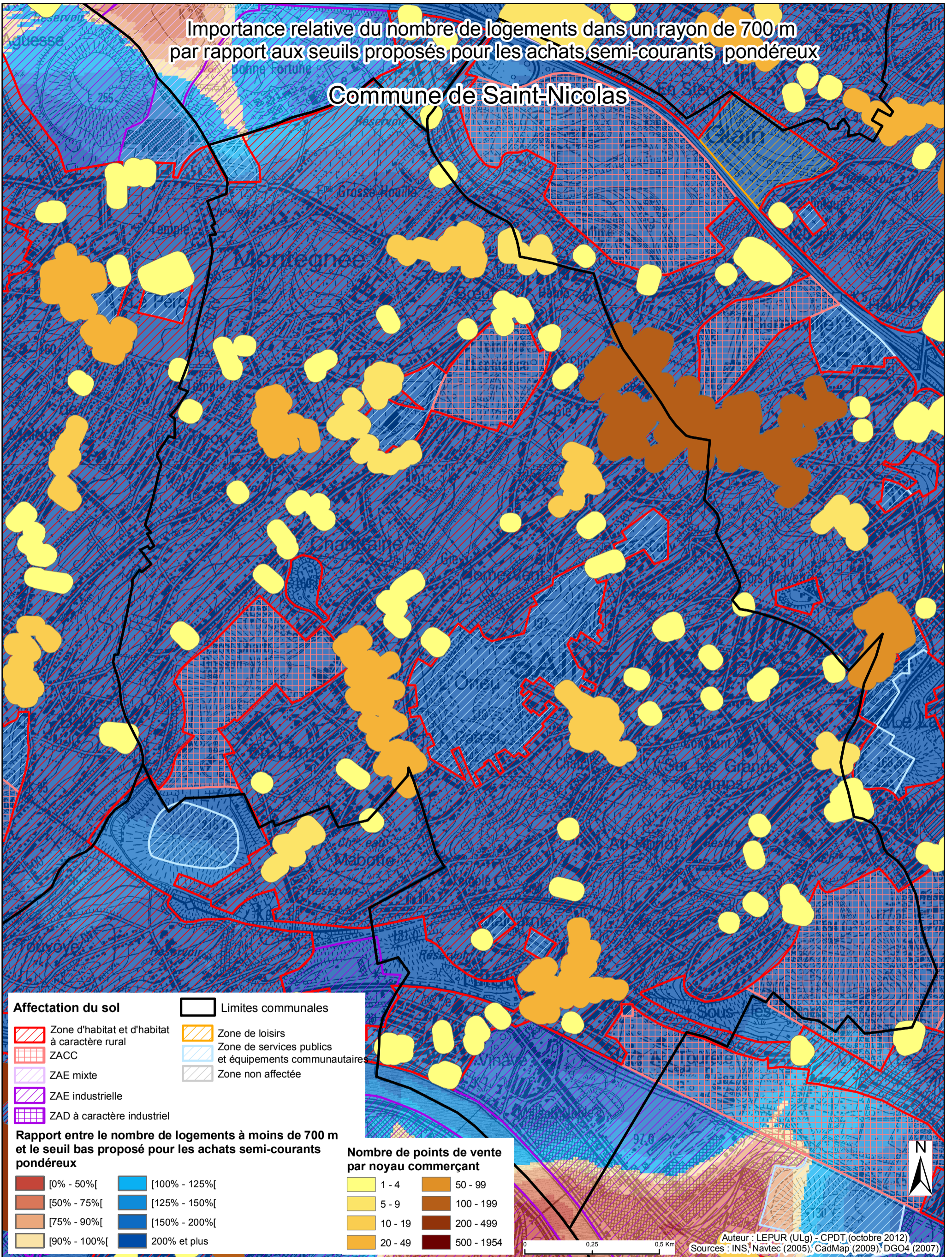

Affectation du sol

	Zone d'habitat et d'habitat à caractère rural		Limites communales
	ZACC		Zone de loisirs
	ZAE mixte		Zone de services publics et équipements communautaires
	ZAE industrielle		Zone non affectée
	ZAD à caractère industriel		

Rapport entre le nombre de logements à moins de 700 m et le seuil bas proposé pour les achats semi-courants pondéreux

	[0% - 50%[[100% - 125%]
	[50% - 75%[[125% - 150%]
	[75% - 90%[[150% - 200%]
	[90% - 100%]		200% et plus

Nombre de points de vente par noyau commerçant

	1 - 4		50 - 99
	5 - 9		100 - 199
	10 - 19		200 - 499
	20 - 49		500 - 1954