

Importance relative du nombre de logements dans un rayon de 700 m par rapport aux seuils proposés pour les achats semi-courants pondéreux

Commune de Neupré

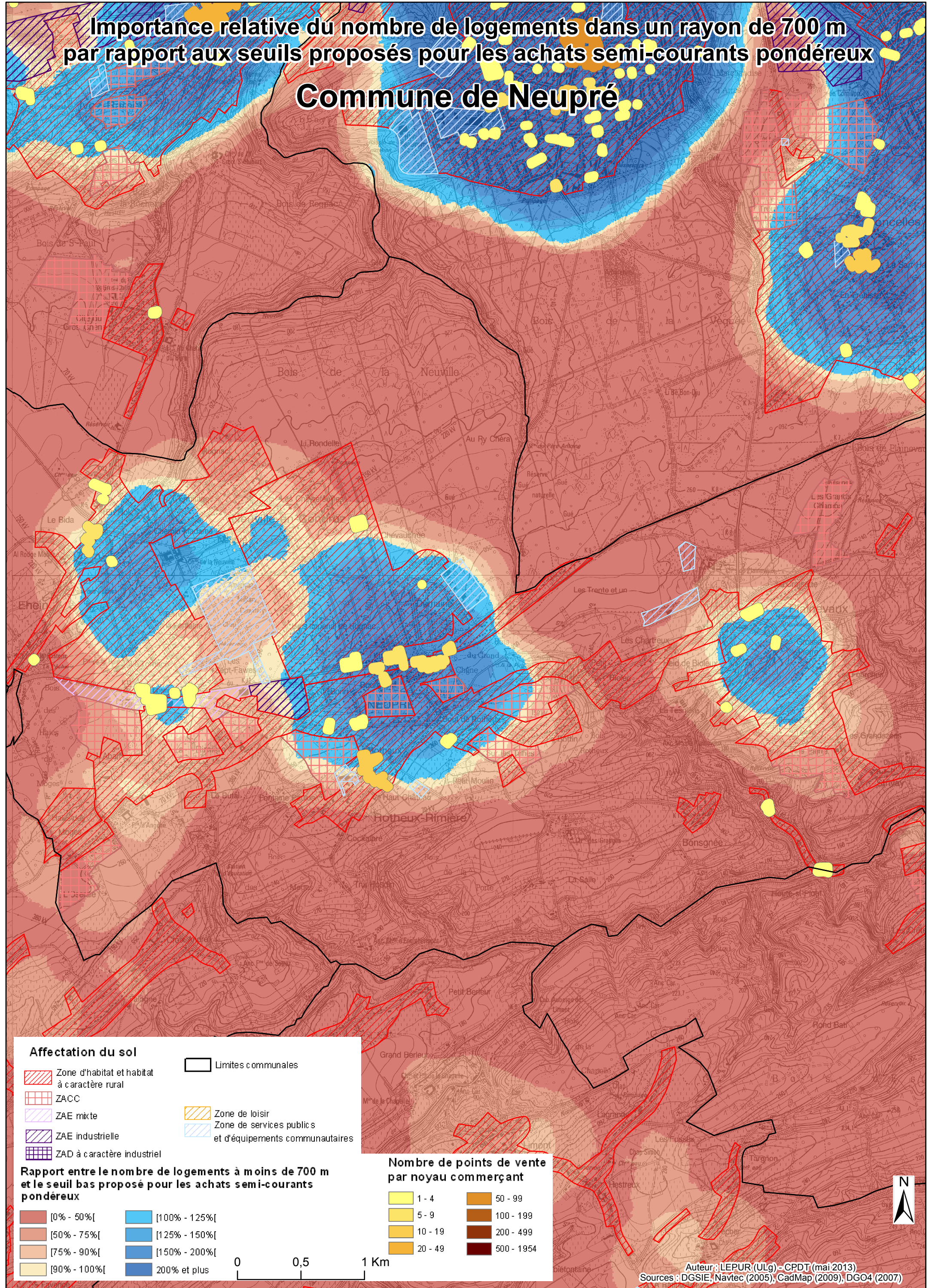

Affectation du sol

- Zone d'habitat et habitat à caractère rural
- ZACC
- ZAE mixte
- ZAE industrielle
- ZAD à caractère industriel
- Limites communales
- Zone de loisir
- Zone de services publics et d'équipements communautaires

Rapport entre le nombre de logements à moins de 700 m et le seuil bas proposé pour les achats semi-courants pondéreux

 [0% - 50%]	 [100% - 125%]
 [50% - 75%]	 [125% - 150%]
 [75% - 90%]	 [150% - 200%]
 [90% - 100%]	 200% et plus

0 0,5 1 Km

Nombre de points de vente par noyau commerçant

 1 - 4	 50 - 99
 5 - 9	 100 - 199
 10 - 19	 200 - 499
 20 - 49	 500 - 1954