

Importance relative du nombre de logements dans un rayon de 700 m par rapport aux seuils proposés pour les achats semi-courants peu pondéreux

Commune de Neufchâteau

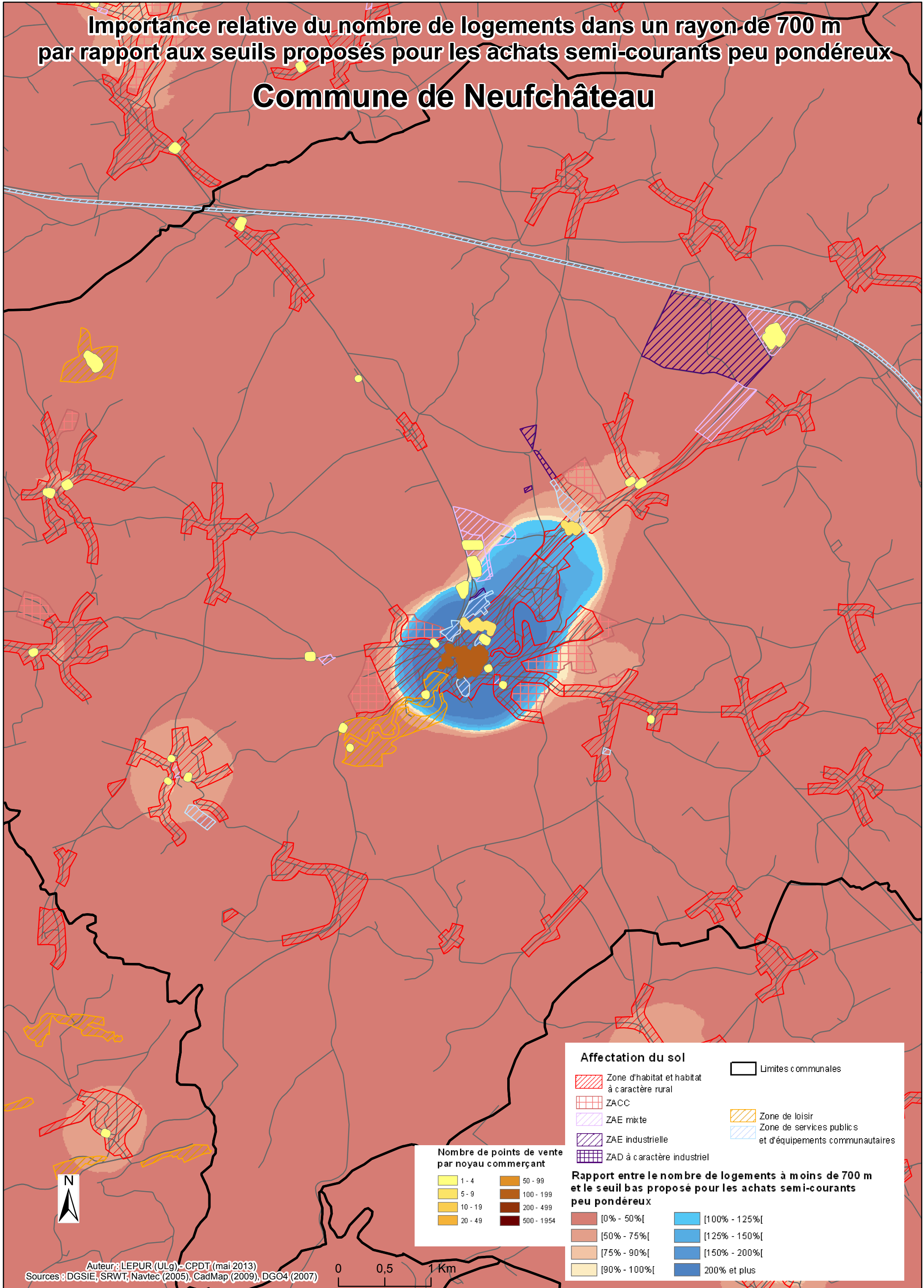

Affectation du sol		Limites communales
	Zone d'habitat et habitat à caractère rural	
	ZACC	
	ZAE mixte	
	ZAE industrielle	Zone de loisirs
	ZAD à caractère industriel	Zone de services publics et d'équipements communautaires

Nombre de points de vente par noyau commerçant	
	1 - 4
	5 - 9
	10 - 19
	20 - 49
	50 - 99
	100 - 199
	200 - 499
	500 - 1954

Rapport entre le nombre de logements à moins de 700 m et le seuil bas proposé pour les achats semi-courants peu pondéreux			
	[0% - 50%[[100% - 125%]
	[50% - 75%[[125% - 150%]
	[75% - 90%[[150% - 200%]
	[90% - 100%[200% et plus