

Importance relative du nombre de logements dans un rayon de 400 m
par rapport aux seuils proposés pour les achats courants

Commune de Namur

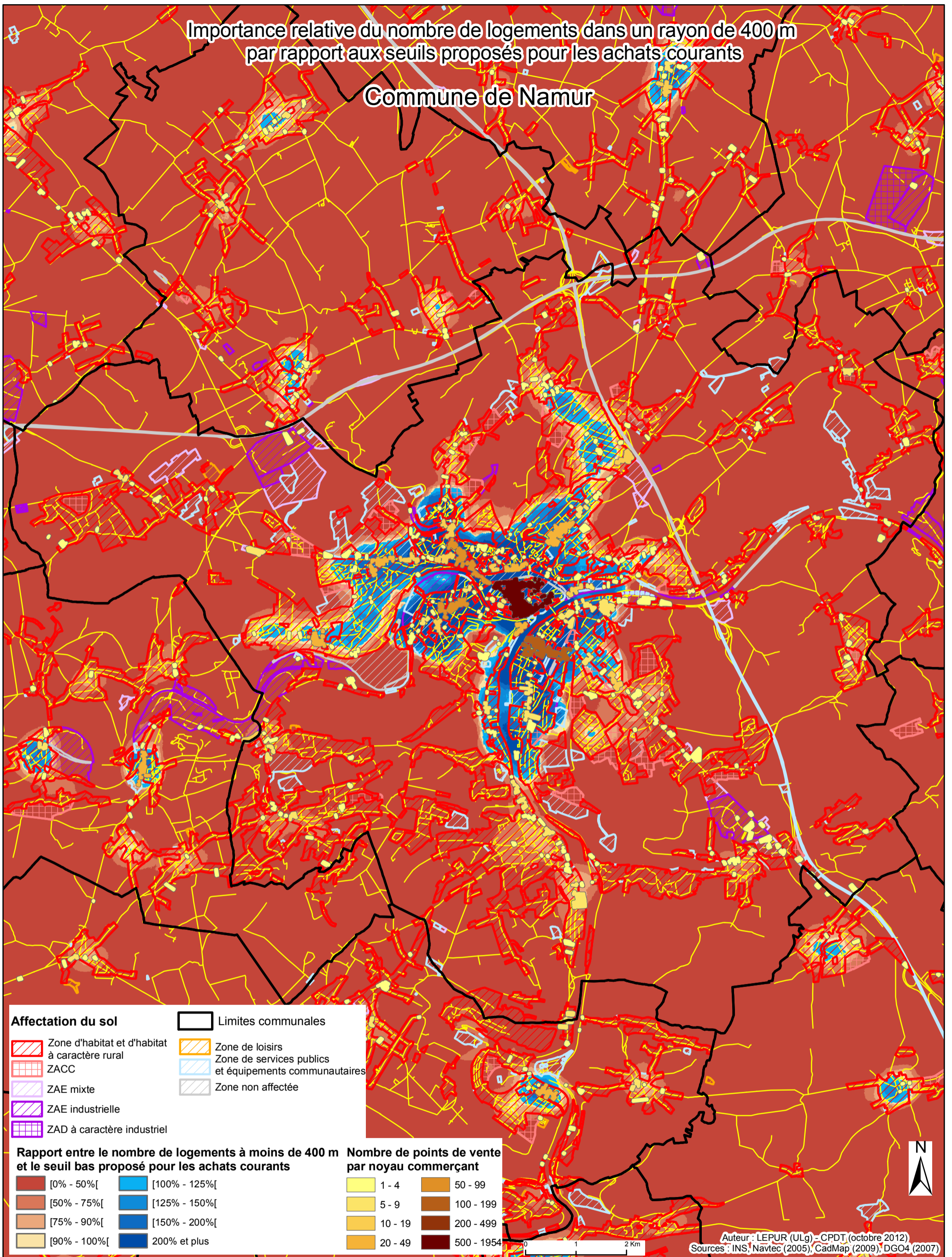

Affectation du sol

- | | | | |
|--|---|--|--|
| | Zone d'habitat et d'habitat à caractère rural | | Limites communales |
| | ZACC | | Zone de loisirs |
| | ZAE mixte | | Zone de services publics et équipements communautaires |
| | ZAE industrielle | | Zone non affectée |
| | ZAD à caractère industriel | | |

Rapport entre le nombre de logements à moins de 400 m et le seuil bas proposé pour les achats courants

- | | | | |
|--|--------------|--|---------------|
| | [0% - 50%[| | [100% - 125%[|
| | [50% - 75%[| | [125% - 150%[|
| | [75% - 90%[| | [150% - 200%[|
| | [90% - 100%[| | 200% et plus |

Nombre de points de vente par noyau commerçant

- | | | | |
|--|---------|--|------------|
| | 1 - 4 | | 50 - 99 |
| | 5 - 9 | | 100 - 199 |
| | 10 - 19 | | 200 - 499 |
| | 20 - 49 | | 500 - 1954 |