

Importance relative du nombre de logements dans un rayon de 700 m
par rapport aux seuils proposés pour les achats semi-courants pondérés
Commune de Mouscron

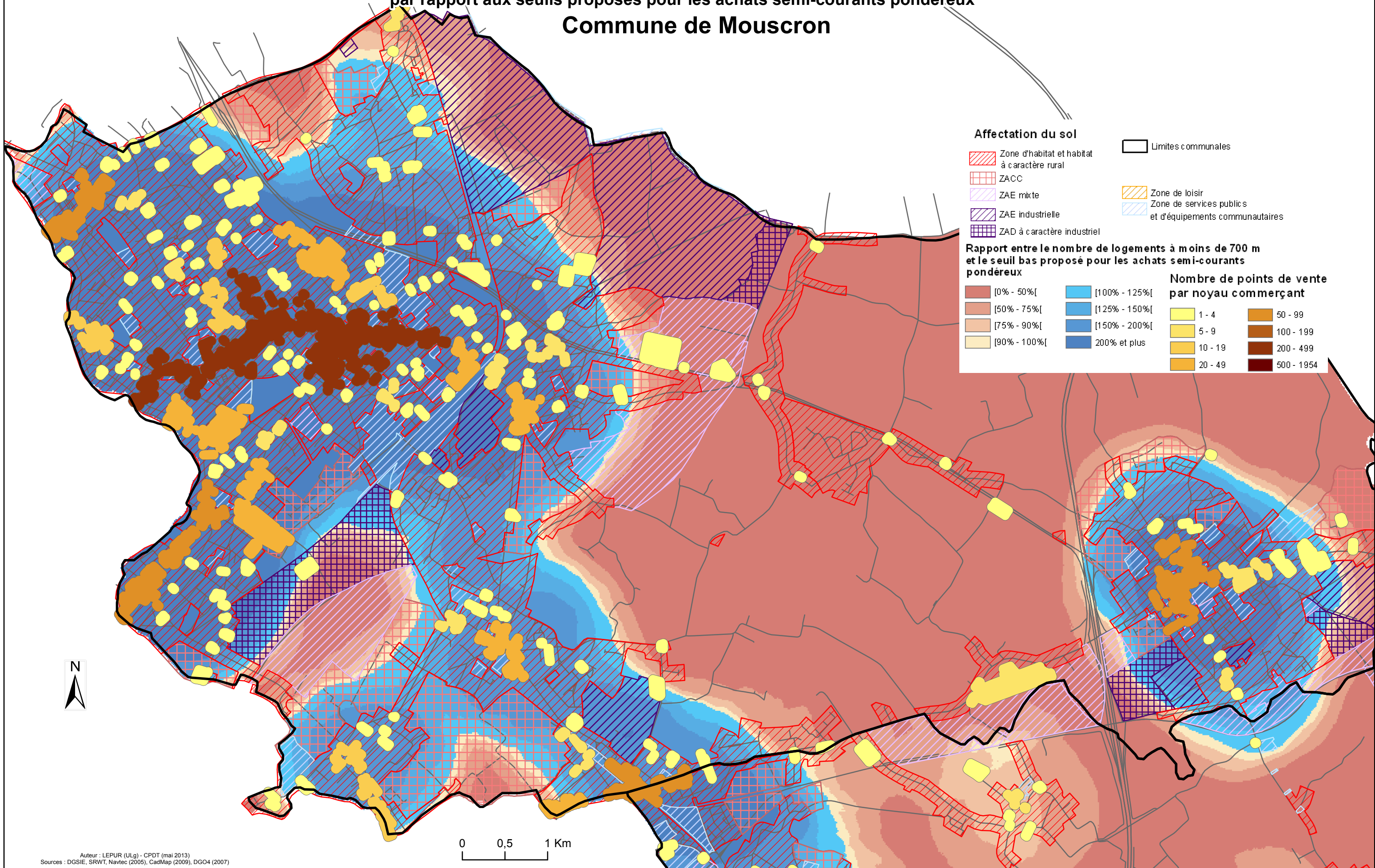

Affectation du sol

- Zone d'habitat et habitat à caractère rural
- ZACC
- ZAE mixte
- ZAE industrielle
- ZAD à caractère industriel
- Limites communales
- Zone de loisir
- Zone de services publics et d'équipements communautaires

Rapport entre le nombre de logements à moins de 700 m et le seuil bas proposé pour les achats semi-courants pondérés

- | | | |
|--------------|---------------|--|
| [0% - 50%] | [100% - 125%] | <p>Nombre de points de vente par noyau commerçant</p> 1 - 4
5 - 9
10 - 19
20 - 49
50 - 99
100 - 199
200 - 499
500 - 1954 |
| [50% - 75%] | [125% - 150%] | |
| [75% - 90%] | [150% - 200%] | |
| [90% - 100%] | 200% et plus | |



0 0,5 1 Km