

Importance relative du nombre de logements dans un rayon de 400 m par rapport aux seuils proposés pour les achats courants

Commune de Fléron

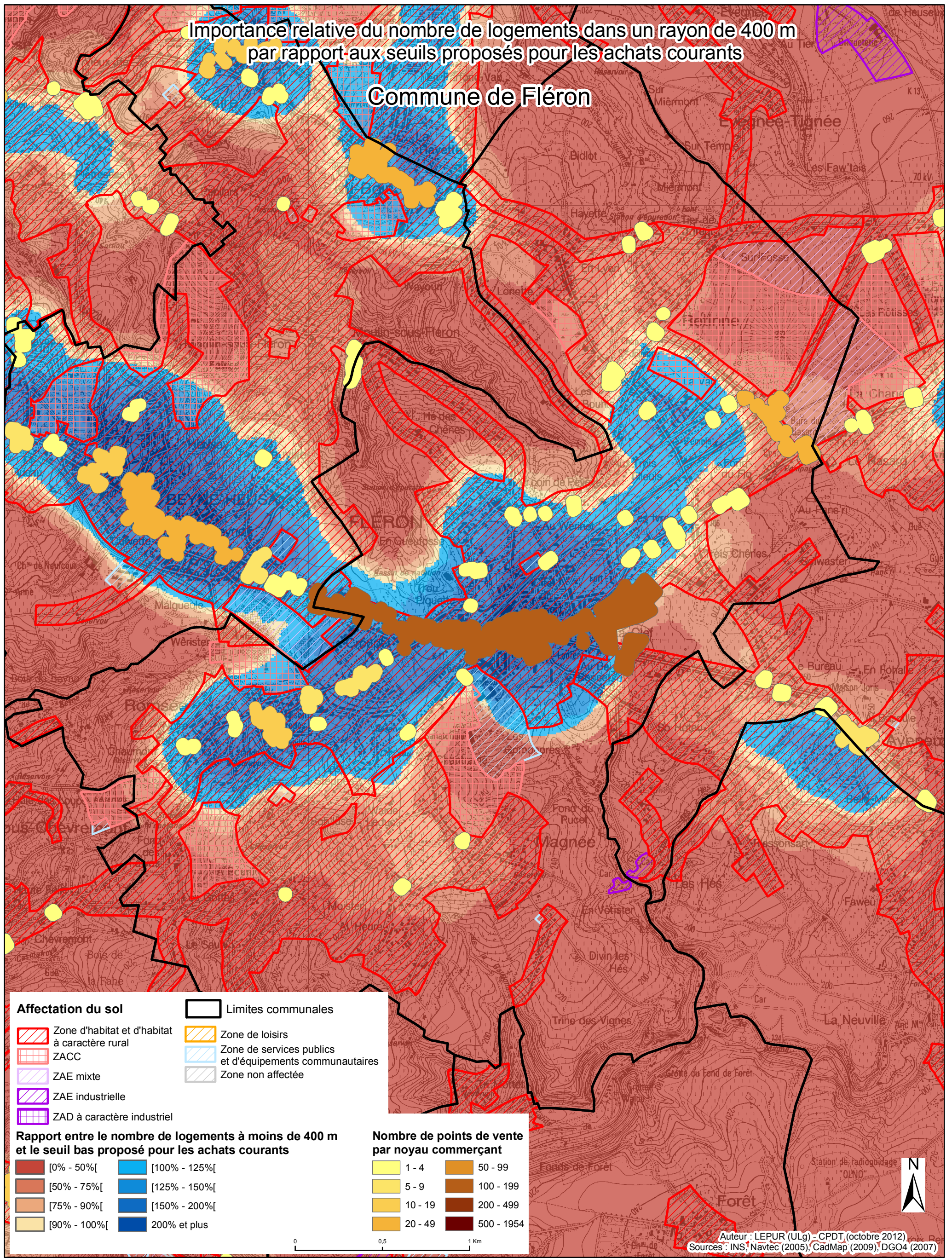

Affectation du sol		Limites communales
	Zone d'habitat et d'habitat à caractère rural	
	ZACC	
	ZAE mixte	
	ZAE industrielle	
	ZAD à caractère industriel	
	Zone non affectée	

Rapport entre le nombre de logements à moins de 400 m et le seuil bas proposé pour les achats courants	
	[0% - 50%[
	[50% - 75%[
	[75% - 90%[
	[90% - 100%[
	[100% - 125%[
	[125% - 150%[
	[150% - 200%[
	200% et plus

Nombre de points de vente par noyau commerçant	
	1 - 4
	5 - 9
	10 - 19
	20 - 49
	50 - 99
	100 - 199
	200 - 499
	500 - 1954