

Importance relative du nombre de logements dans un rayon de 400 m
par rapport aux seuils proposés pour les achats courants

Commune de Clavier

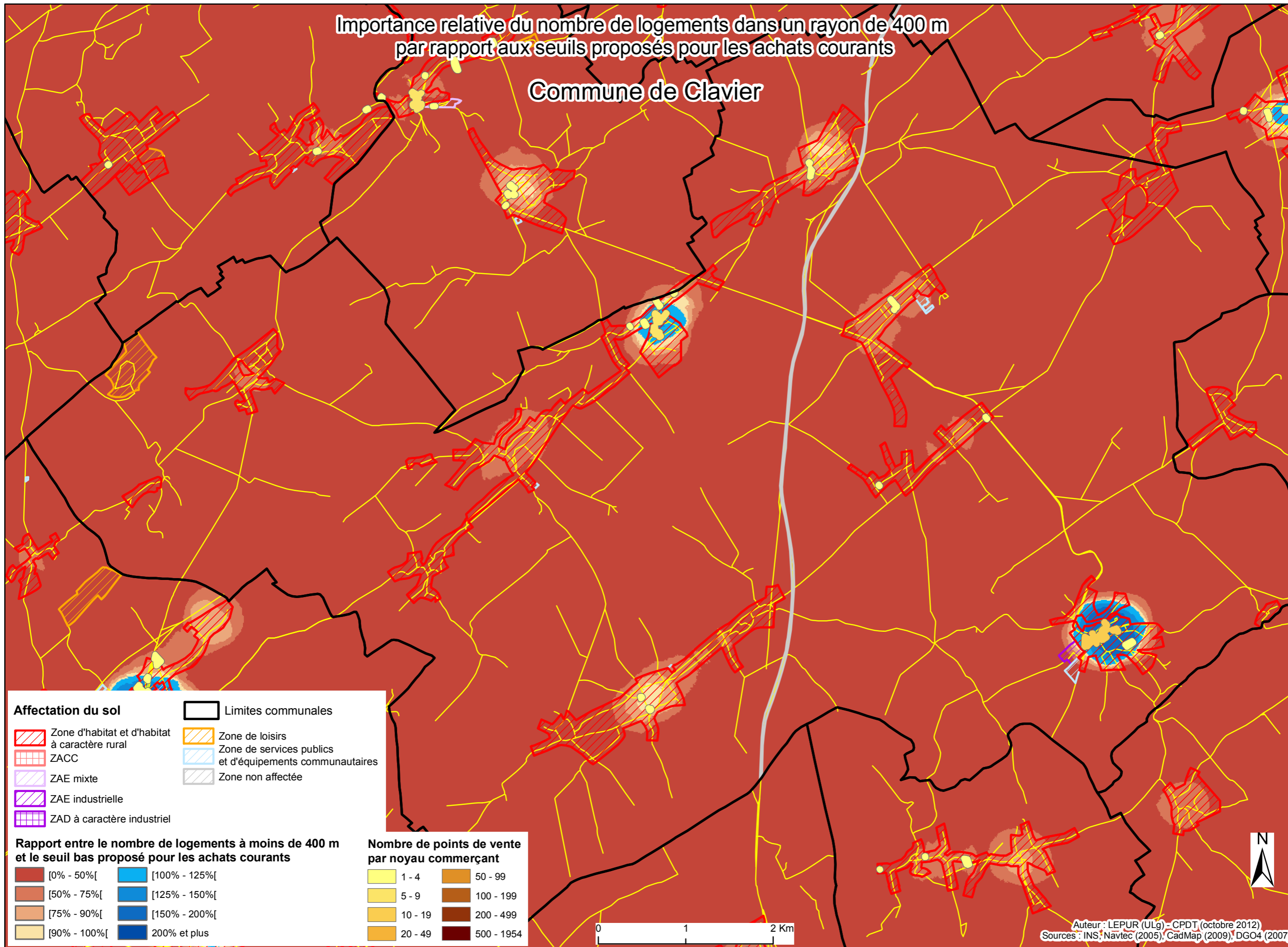

Affectation du sol

- | | |
|-----------------------------------------------|----------------------------------------------------------|
| Zone d'habitat et d'habitat à caractère rural | Zone de loisirs |
| ZACC | Zone de services publics et d'équipements communautaires |
| ZAE mixte | Zone non affectée |
| ZAE industrielle | |
| ZAD à caractère industriel | |
- Limites communales

Rapport entre le nombre de logements à moins de 400 m et le seuil bas proposé pour les achats courants

- | | |
|--------------|---------------|
| [0% - 50%[| [100% - 125%[|
| [50% - 75%[| [125% - 150%[|
| [75% - 90%[| [150% - 200%[|
| [90% - 100%[| 200% et plus |

Nombre de points de vente par noyau commerçant

- | | |
|---------|------------|
| 1 - 4 | 50 - 99 |
| 5 - 9 | 100 - 199 |
| 10 - 19 | 200 - 499 |
| 20 - 49 | 500 - 1954 |

