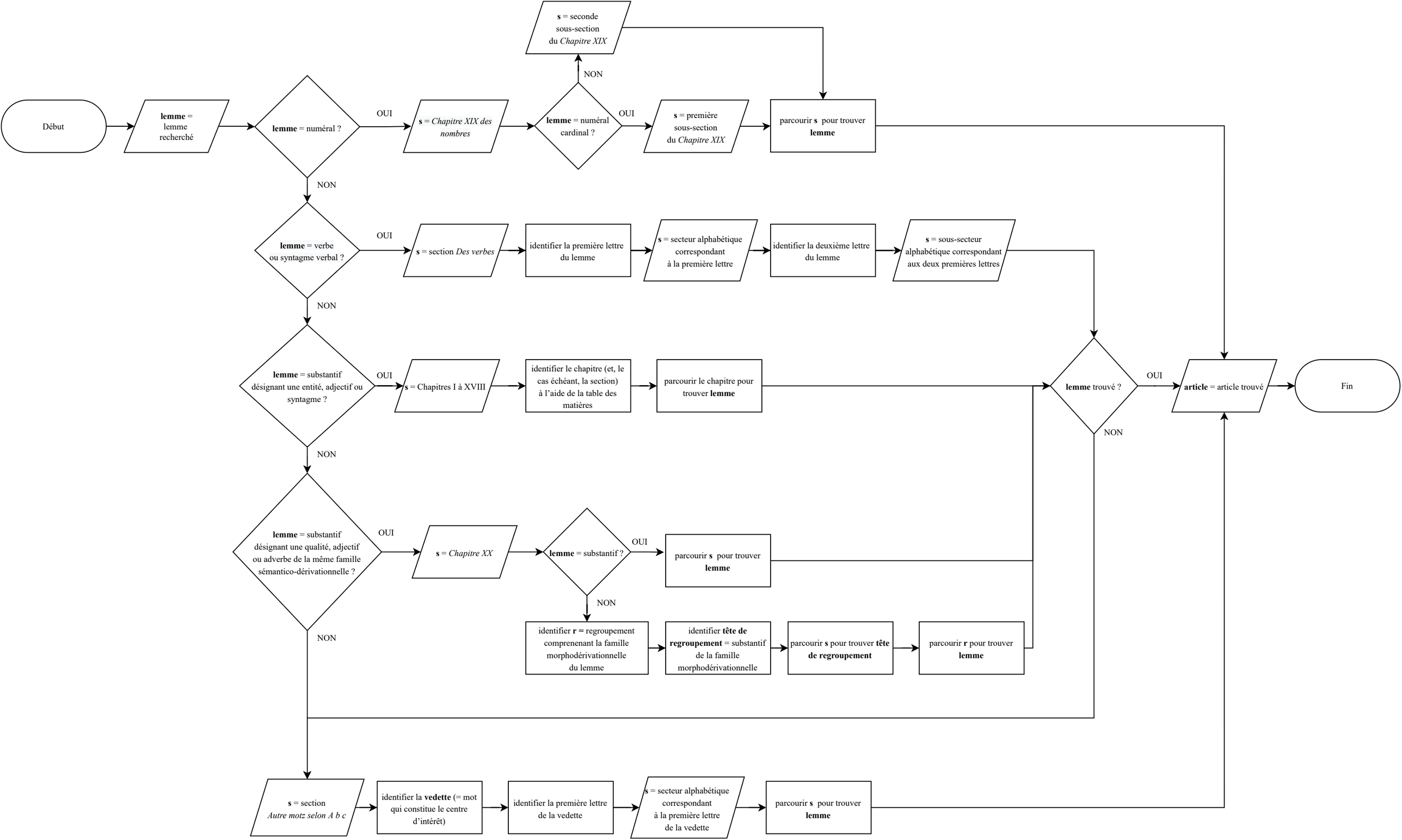
Début
lemme = lemme recherché
lemme = numéral ?
OUI
NON
s = *Chapitre XIX des nombres*
lemme = numéral cardinal ?
OUI
NON
s = seconde sous-section du *Chapitre XIX*
s = première sous-section du *Chapitre XIX*
parcourir **s** pour trouver **lemme**
lemme = verbe ou syntagme verbal ?
OUI
NON
s = section *Des verbes*
identifier la première lettre du lemme
s = secteur alphabétique correspondant à la première lettre
identifier la deuxième lettre du lemme
s = sous-secteur alphabétique correspondant aux deux premières lettres
lemme = substantif désignant une entité, adjectif ou syntagme ?
OUI
NON
s = Chapitres I à XVIII
identifier le chapitre (et, le cas échéant, la section) à l'aide de la table des matières
parcourir le chapitre pour trouver **lemme**
lemme trouvé ?
OUI
NON
article = article trouvé
Fin
lemme = substantif désignant une qualité, adjectif ou adverbe de la même famille sémantico-dérivationnelle ?
OUI
NON
s = *Chapitre XX*
lemme = substantif ?
OUI
NON
parcourir **s** pour trouver **lemme**
identifier **r =** regroupement comprenenant la famille morphodérivationnelle du lemme
identifier **tête de regroupement** = substantif de la famille morphodérivationnelle
parcourir **s** pour trouver **tête de regroupement**
parcourir **r** pour trouver **lemme**
s = section *Autre motz selon A b c*
identifier la **vedette** (= mot qui constitue le centre d'intérêt)
identifier la première lettre de la vedette
s = secteur alphabétique correspondant à la première lettre de la vedette
parcourir **s** pour trouver **lemme**