



Modifications environnementales et santé publique

Pierre Ozer

Département des Sciences et Gestion de l'Environnement

2011-2012



Plan de l'exposé

**Notre planète
Changement climatique (CC)
CC et santé publique (SP)
Etudes de cas**

**Nous vivons dans la pelure
d'un fruit**



et nous sommes
de plus en plus
nombreux

X 2 entre 1960 et 2000

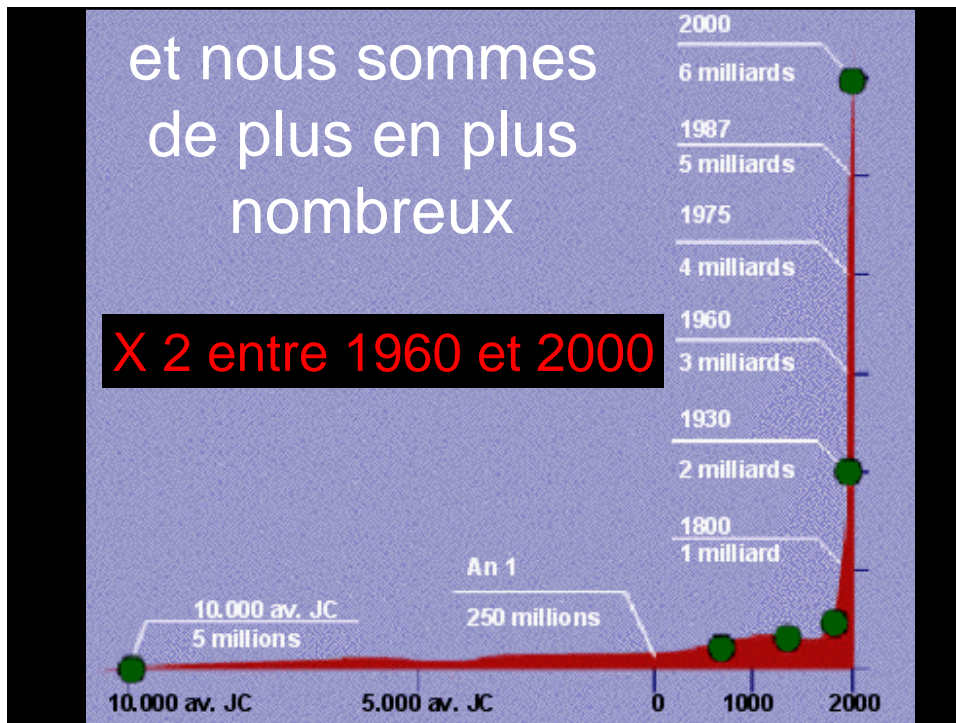

Avec des besoins énergétiques
croissants

X 3 entre 1960 et 2000

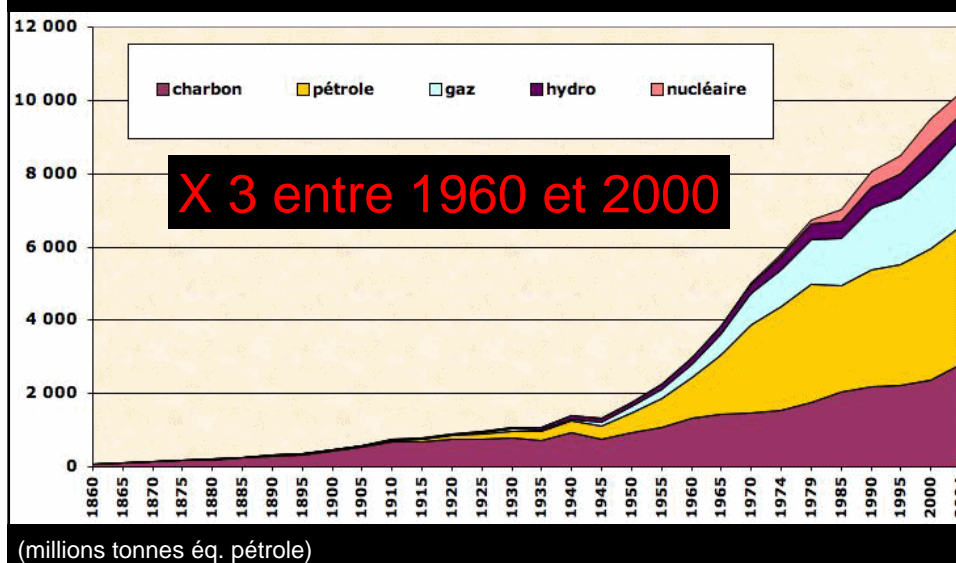

L'homme est esclave du pétrole

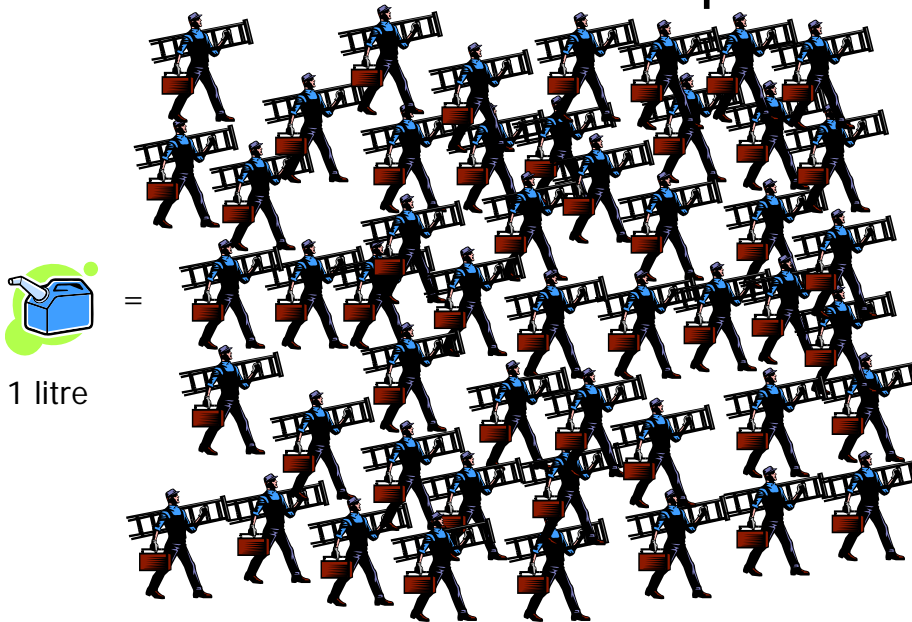

...et brûle les réserves fossiles

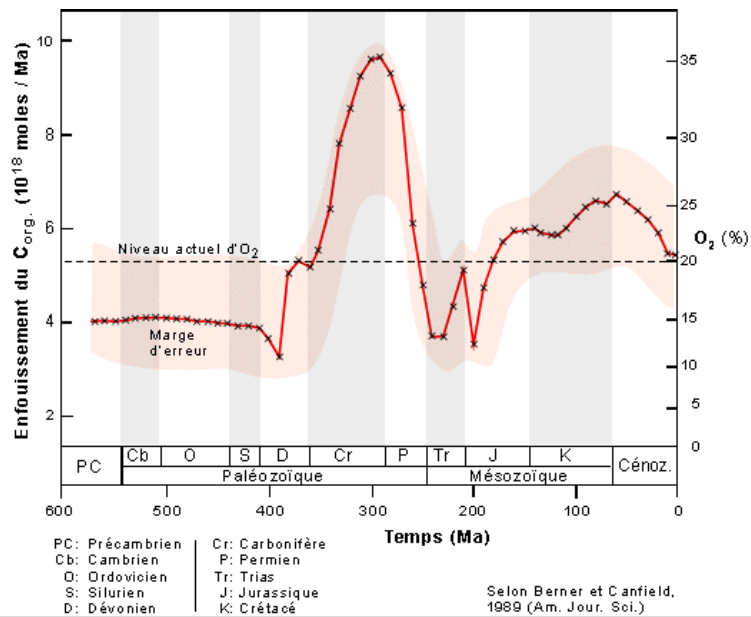

Des réserves loin d'être inépuisables (peak oil)

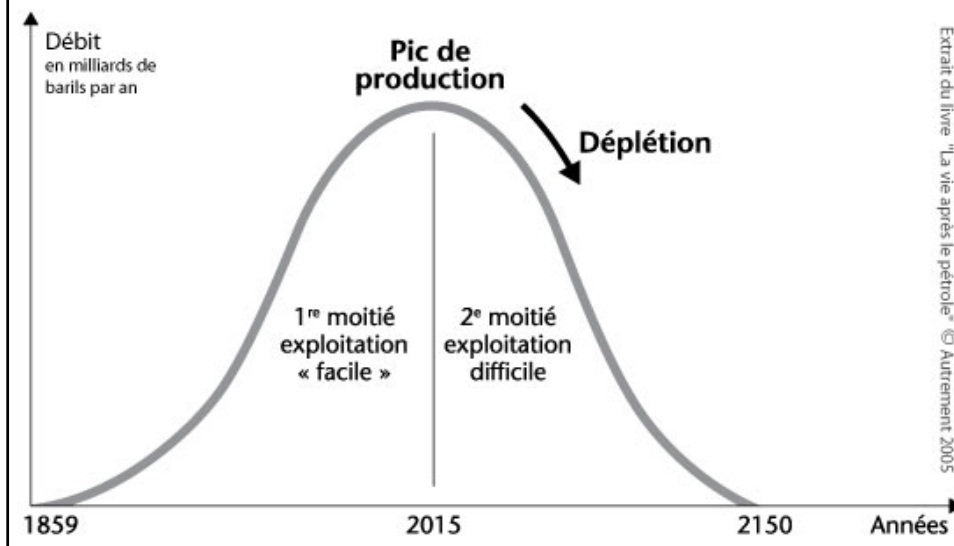

Ventilation de la demande d'énergie en fonction de la source d'énergie et du secteur: scénario de référence

	DEMANDE D'ÉNERGIE (Mtep)						PART (Pourcentage)		
	1980	1990	2000	2005	2015	2030	2005	2015	2030
Fourniture totale d'énergie primaire selon la source	7 228	8 755	10 023	11 429	14 361	17 721	100	100	100
Charbon	1 786	2 216	2 292	2 892	3 988	4 994	25	28	28
Pétrole	3 106	3 216	3 647	4 000	4 720	5 585	35	33	32
Gaz	1 237	1 676	2 089	2 354	3 044	3 948	21	21	22
Nucléaire	186	525	675	714	804	854	6	6	5
Hydro	147	184	226	251	327	416	2	2	2
Biomasse et déchets	753	903	1 041	1 149	1 334	1 615	10	9	9
Divers renouvelables	12	35	53	61	145	308	1	1	2



L'effet de serre, c'est bon pour la vie

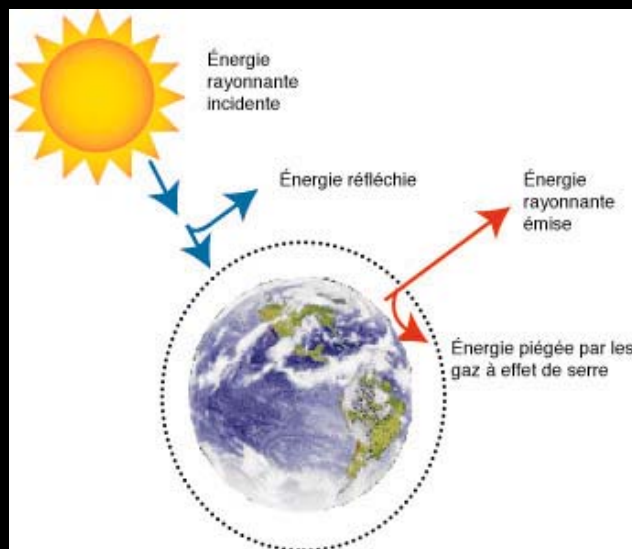

Les gaz à effet de serre (GES)

- La vapeur d'eau : H_2O
- Le dioxyde de carbone : CO_2
- Le méthane : CH_4
- Le protoxyde d'azote : N_2O
- Certains composés organiques riches en chlore et en fluor (CFC, HFC, SF_6)

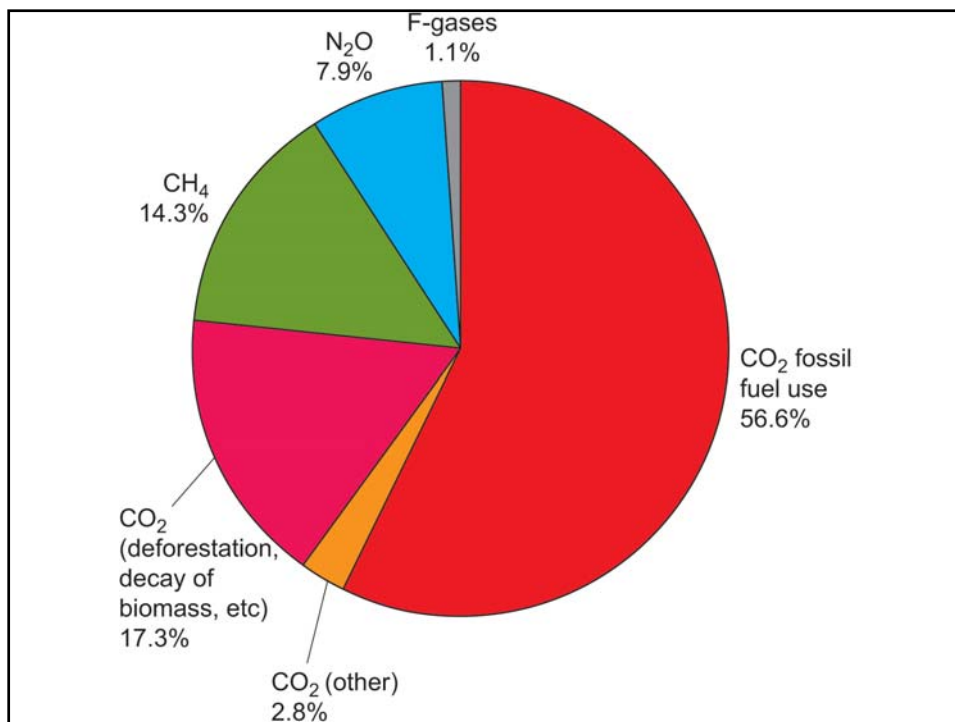

Fate of Anthropogenic CO₂ Emissions (2000-2009)

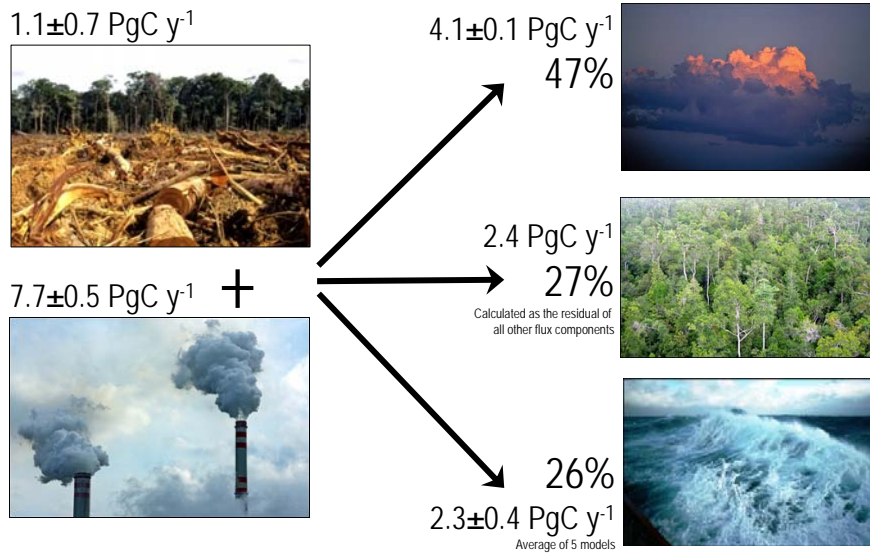

Global Carbon Project 2010: Updated from Le Quéré et al. 2009, Nature Geoscience; Canadell et al. 2007, PNAS

Anthropogenic Global Carbon Dioxide Budget

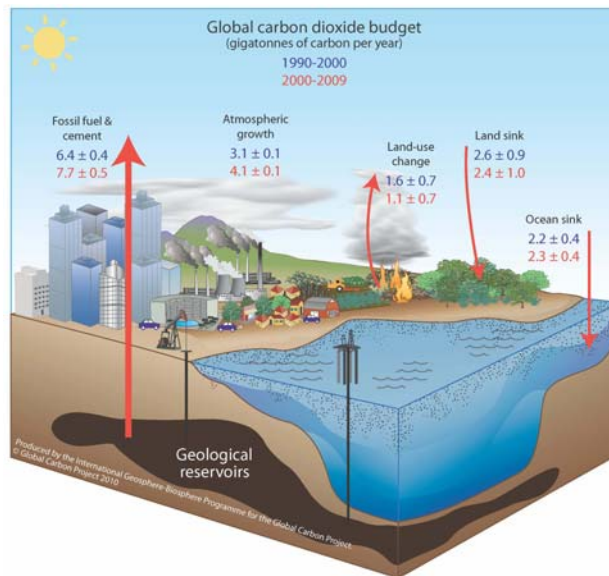

Global Carbon Project 2010

Net CO₂ Emissions from LUC in Tropical Countries

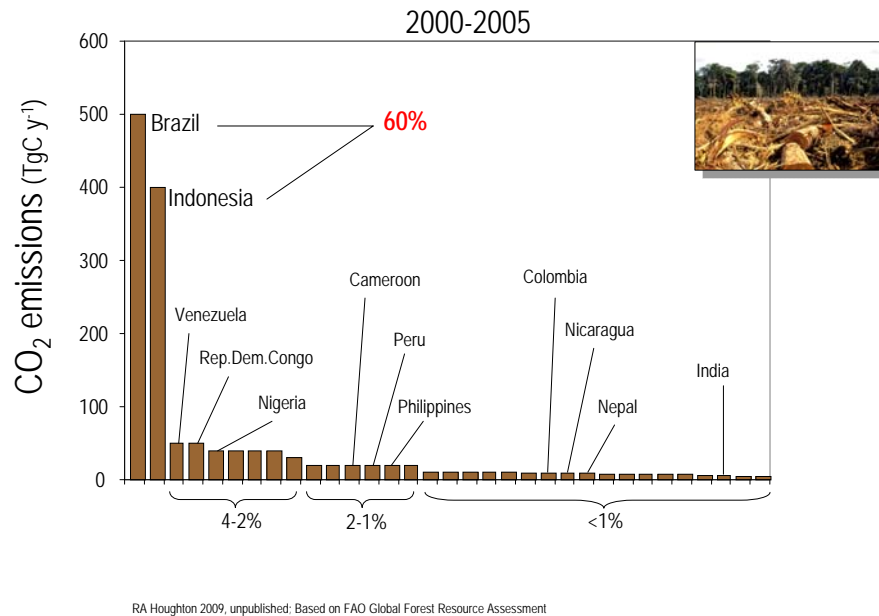

Le Groupe d'experts Intergouvernemental sur l'Evolution du Climat (GIEC) ou IPCC

- Créé en 1988 (OMM et PNUE)
- Mandaté pour établir des synthèses des publications existantes (« peer reviewed »)
- Etat des lieux (rapport d'évaluation ou « assessment reports »), rapport spéciaux, guides méthodologiques
- 3 groupes de travail et une équipe spéciale :
 - WG I : les bases scientifiques
 - WG II : les conséquences
 - WG III : les solutions
 - Equipe spéciale sur les méthodologies d'inventaire

The period 2001-2010 (0.44°C above 1961-90 mean) was 0.20°C warmer than the 1991-2000 decade (0.24°C above 1961-90 mean).

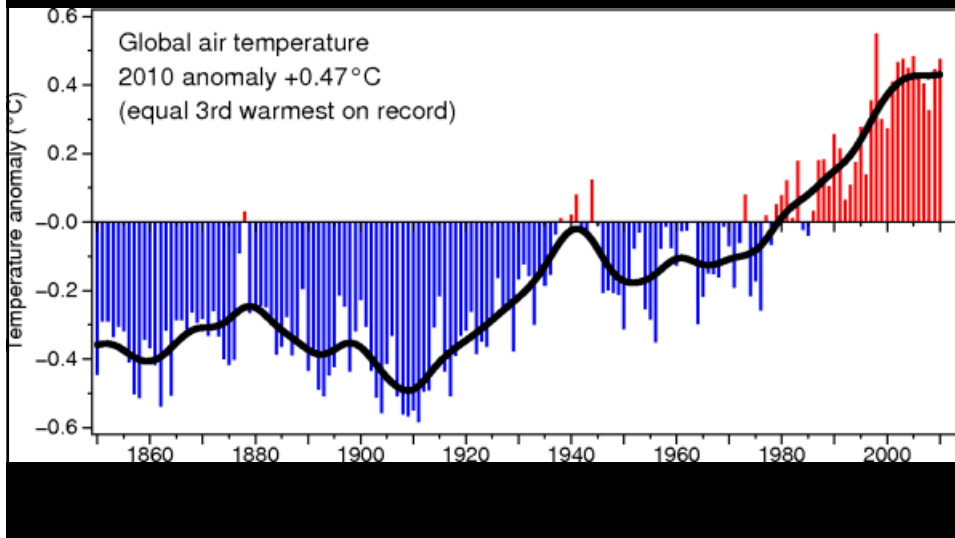

Les travaux du WG1: les faits

- Augmentation de la température moyenne mondiale (+0.74°C depuis 100 ans, 8 records les 10 dernières années)

Augmentation du niveau de la mer:

- 1,3 mm/an depuis 1870
- 1,8 mm/an depuis 1961
- 3,1 mm/an depuis 1993

Retrait des glaciers et de la couverture neigeuse

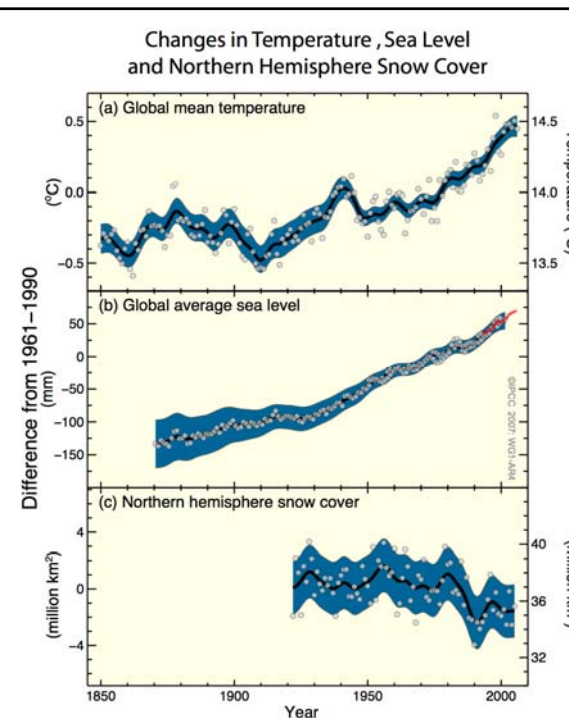

Origine anthropique ?

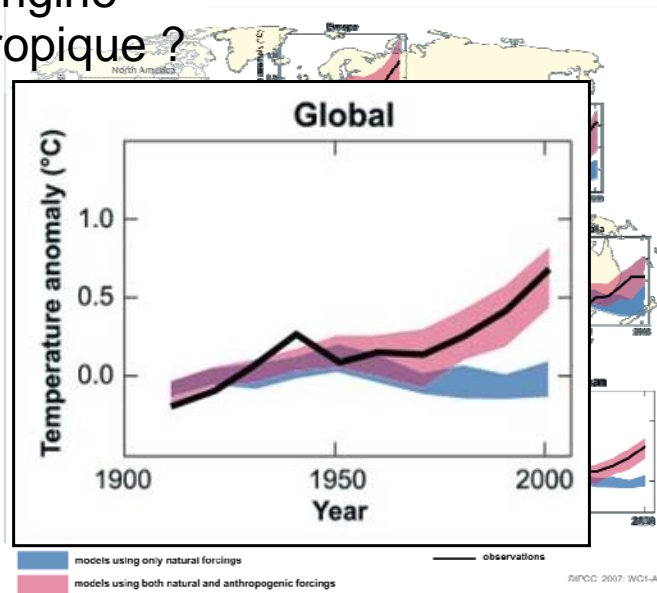

Les travaux du WG1 : les émissions de GES

379 ppm de CO₂ en
2005

Même tendance pour
le méthane et le
protoxyde d'azote

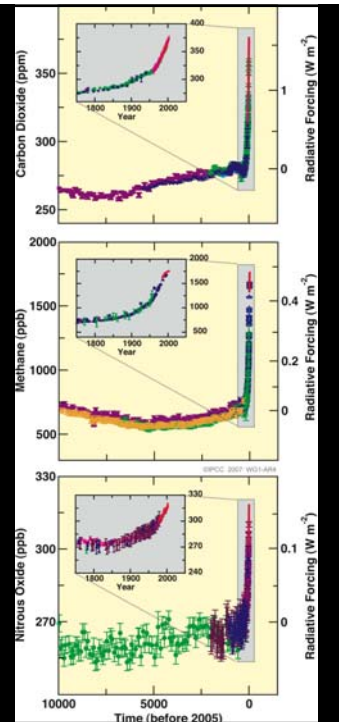

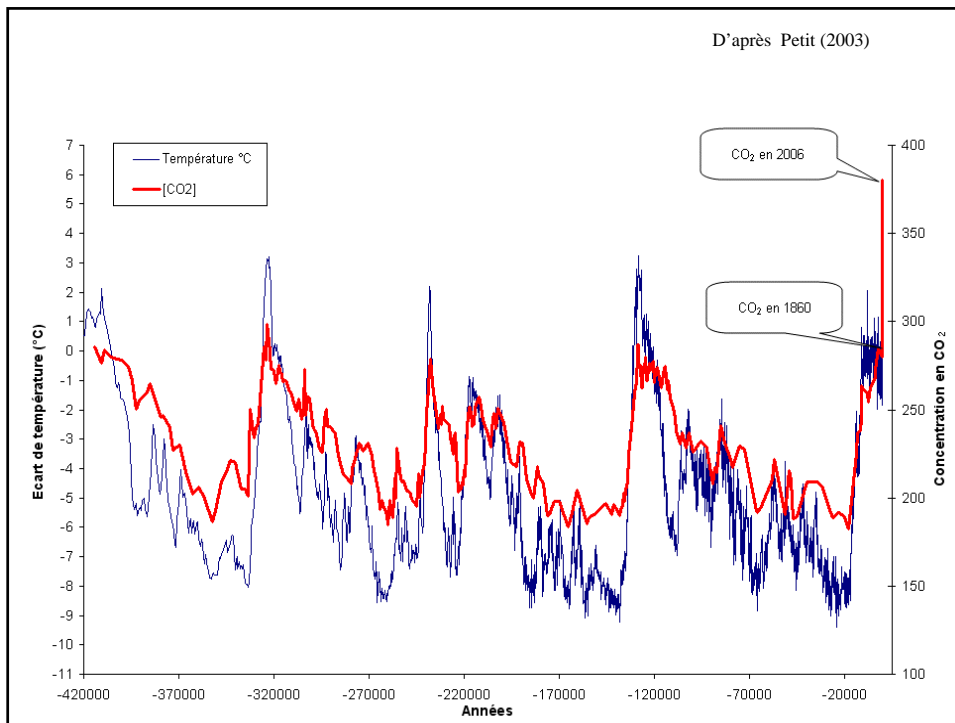

Les glaciers fondent

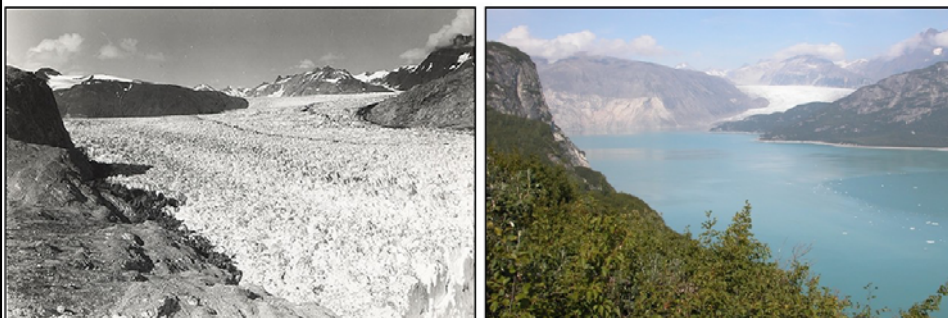

Glacier Muir (Alaska) le 13 août 1941 et le 31 août 2004

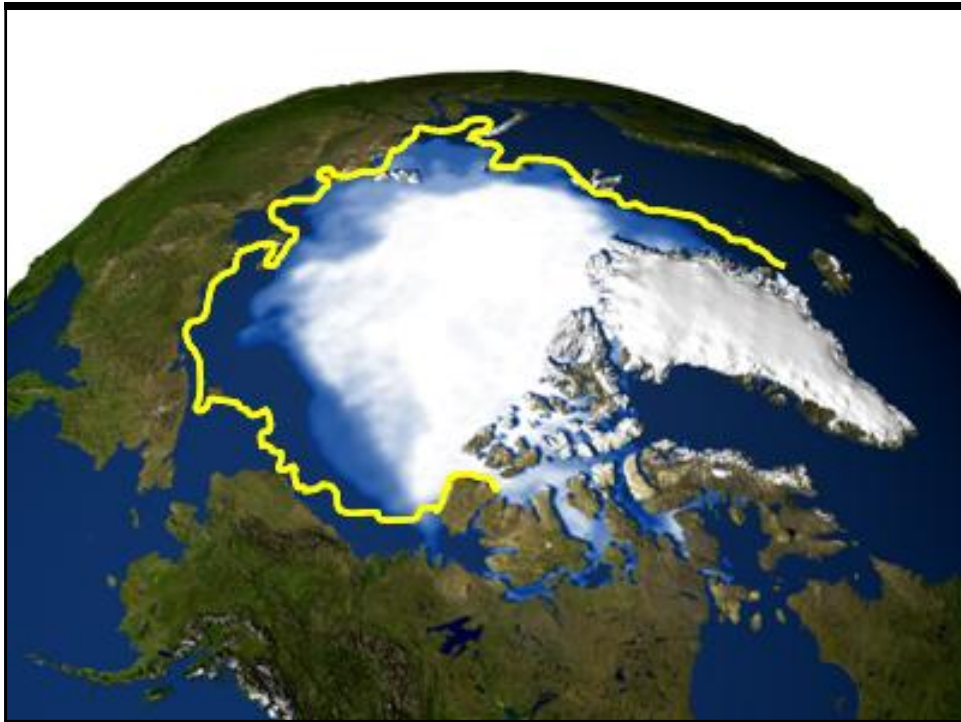
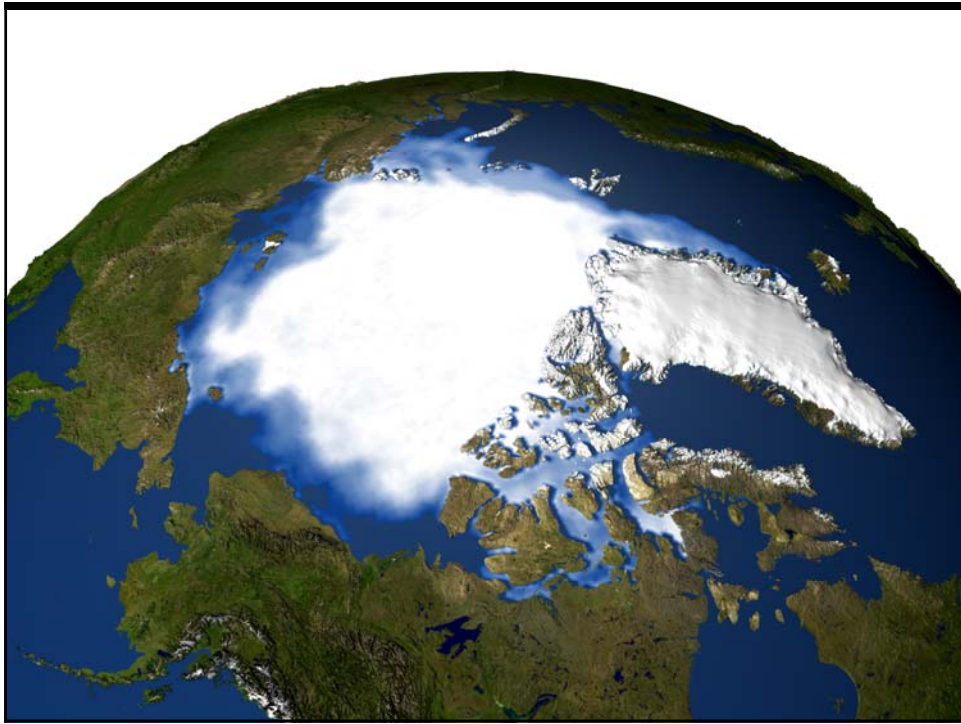

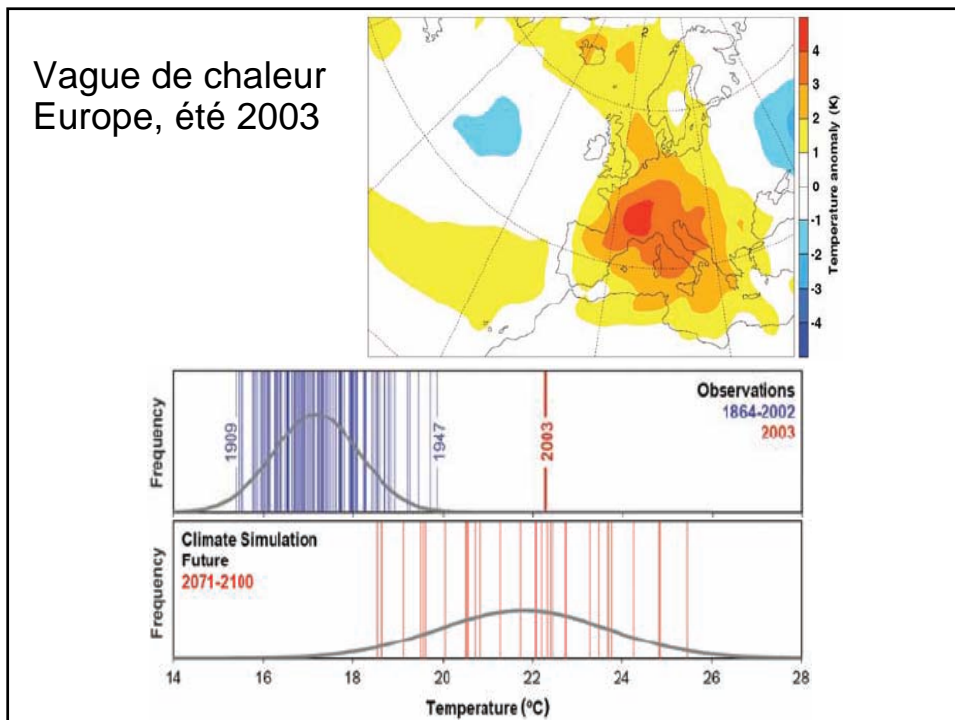
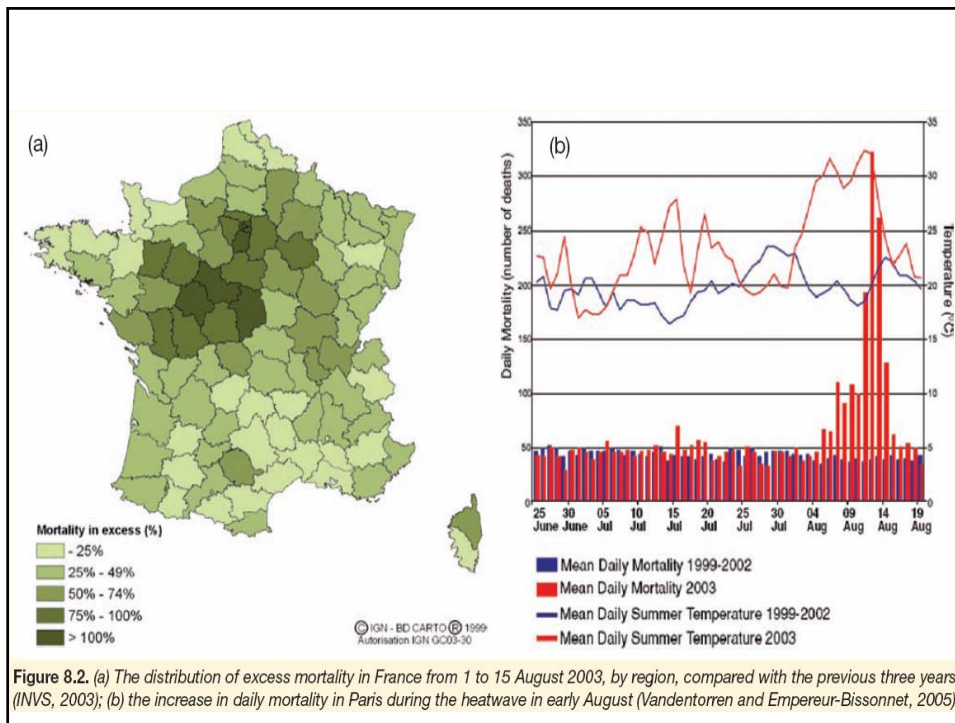

Changements relatifs des précipitations pour la période 2090-2099 par rapport à 1980-1999, pour l'été de l'hémisphère Nord (juin à août). Les valeurs sont issues de moyennes sur de nombreux modèles basés sur le scénario A1B (sans politique de réduction d'émission). Les zones hachurées indiquent où plus de 90% des modèles concordent sur le signe du changement. Les zones blanches sont celles où plus d'un tiers des modèles diverge des autres sur le signe du changement.

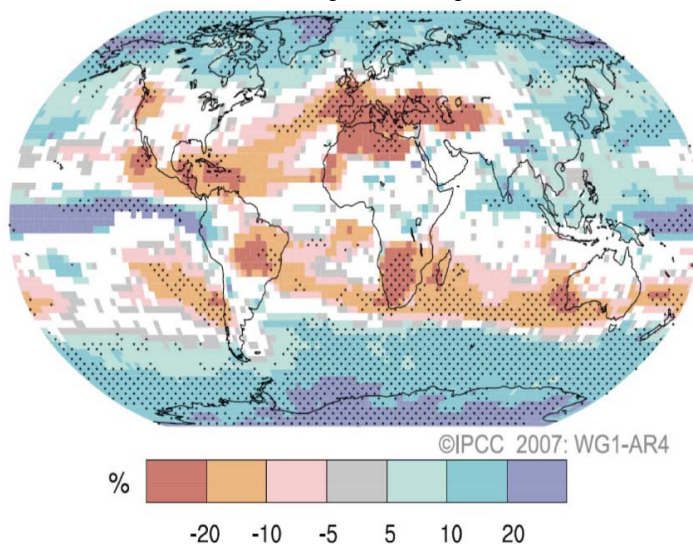
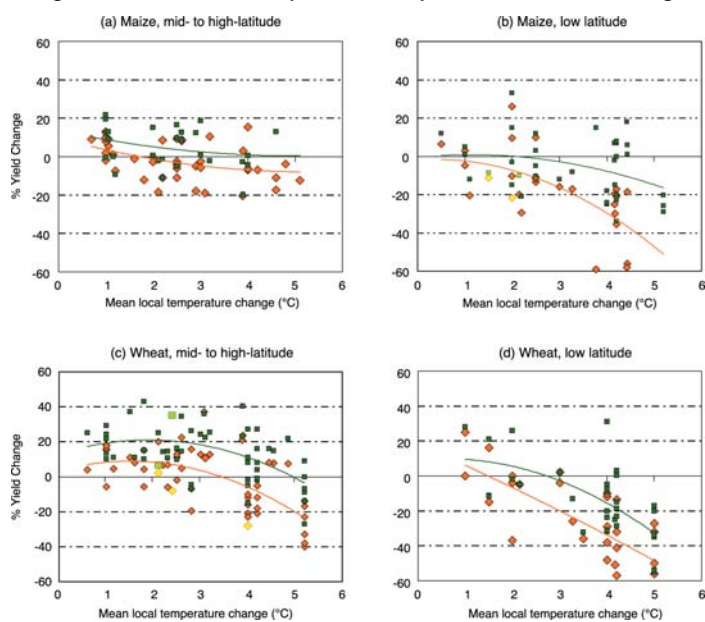

Figure TS.7. Sensitivity of cereal yield to climate change



LES ZONES À HAUT RISQUE

Risques littoraux

Potential impact of sea level rise: Nile Delta

Population: 3 800 000

Cropland (Km²): 1 800



LES ZONES À HAUT RISQUE

Risques littoraux

Population: 6 100 000

Cropland (Km²): 4 500



GRID
Arendal

UNEP

IUCC
INTERNATIONAL UNION
OF CONSERVATION
SCIENTISTS

0 50 km

Vietnam - Delta du Fleuve Rouge

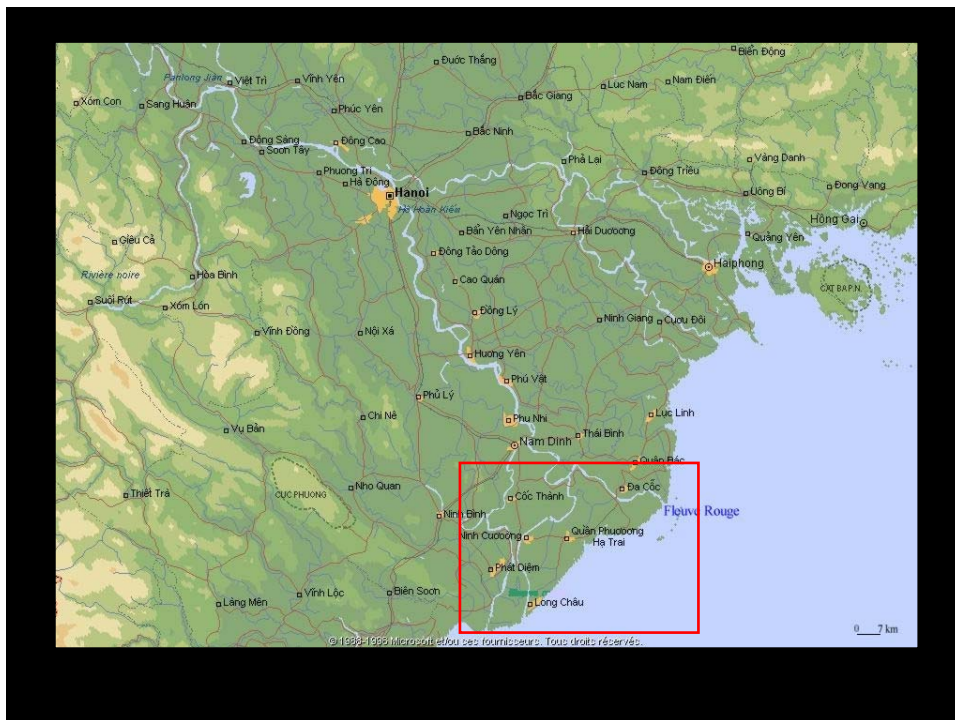
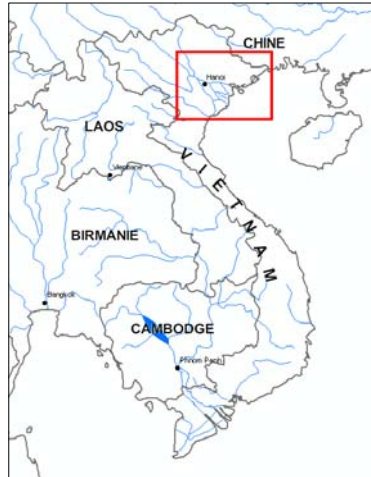

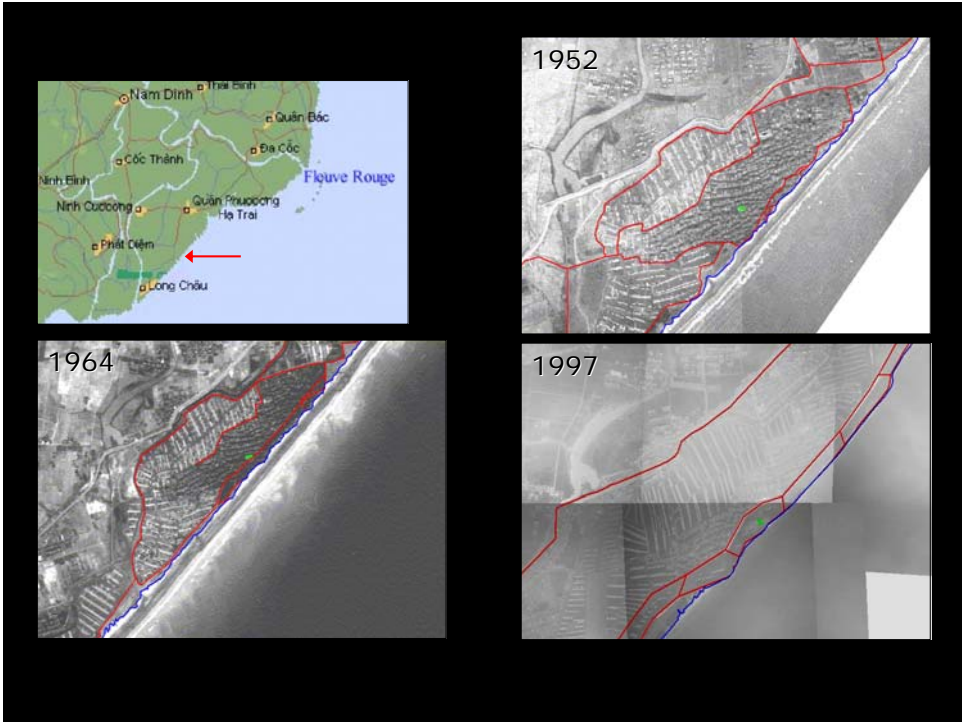

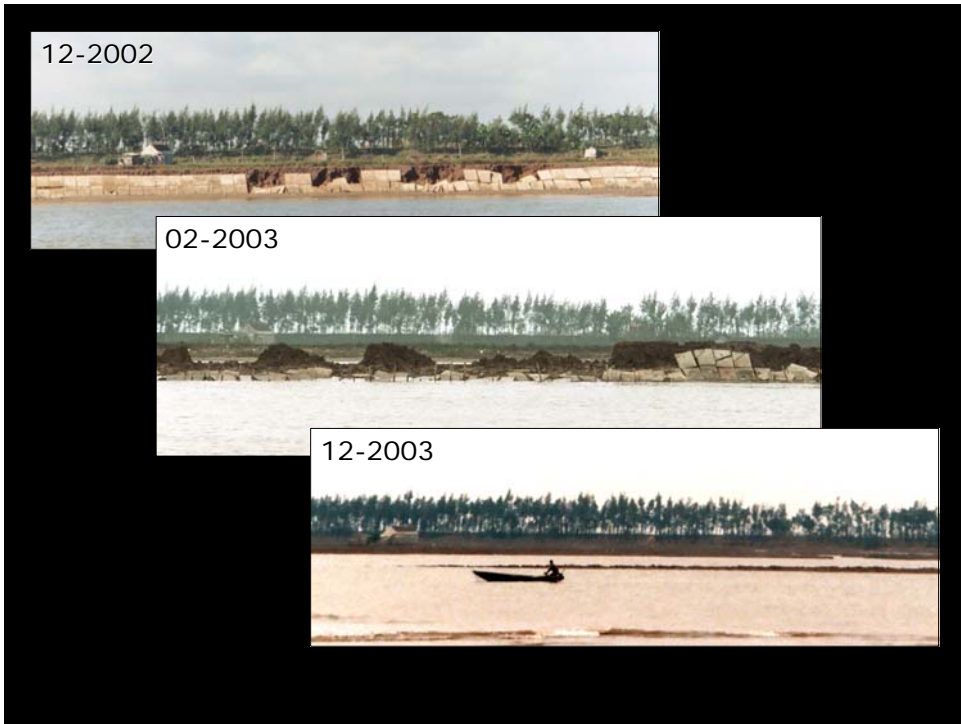
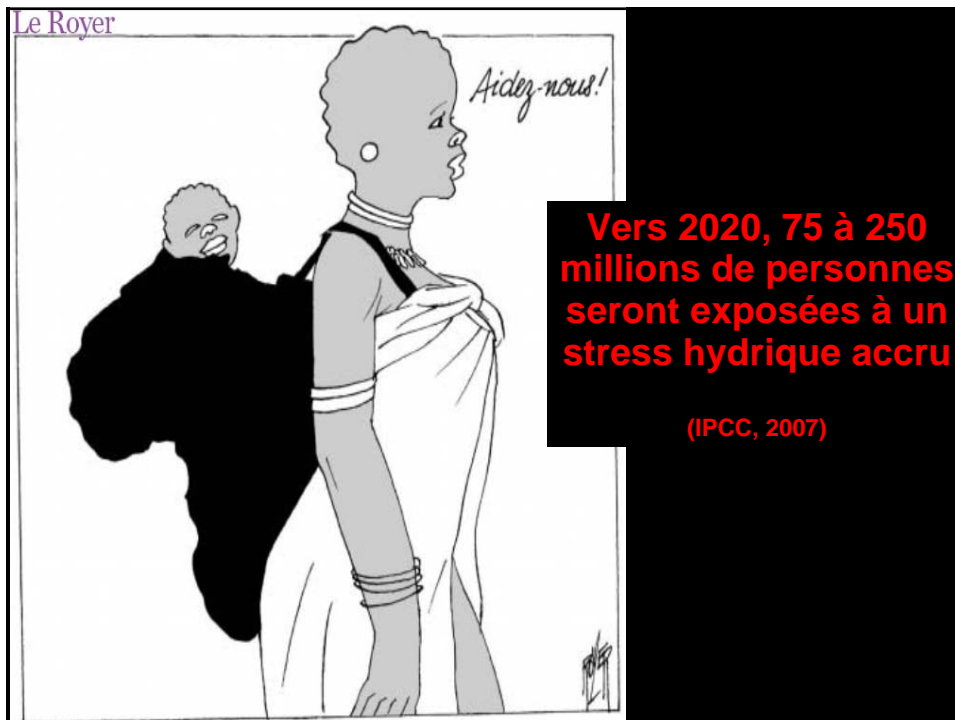
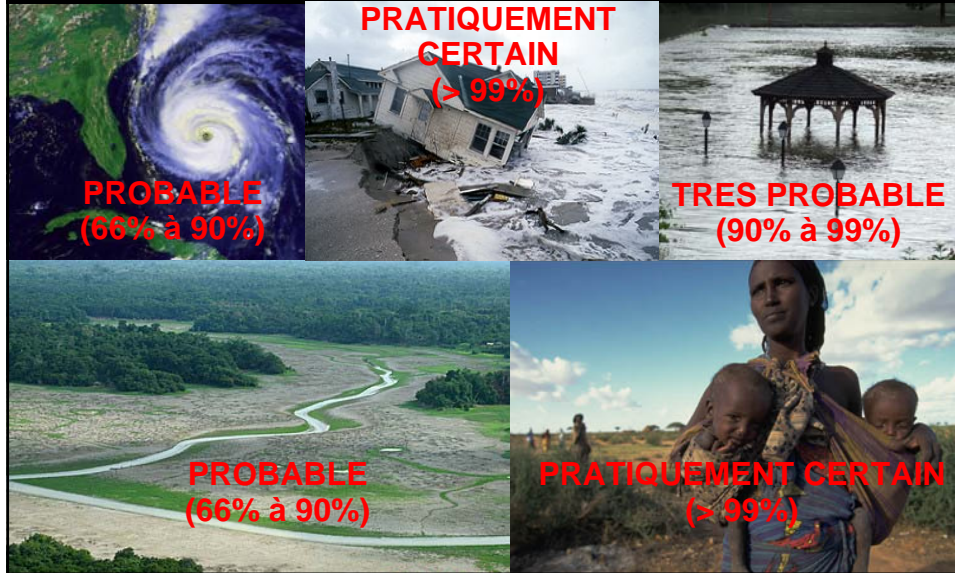

Figure TS.8. Relative vulnerability of coastal deltas



Une cascade de conséquences avec une augmentation



Evolution des pertes financières totales et assurées engendrées par les grandes catastrophes naturelles mondiales (1950-2005).

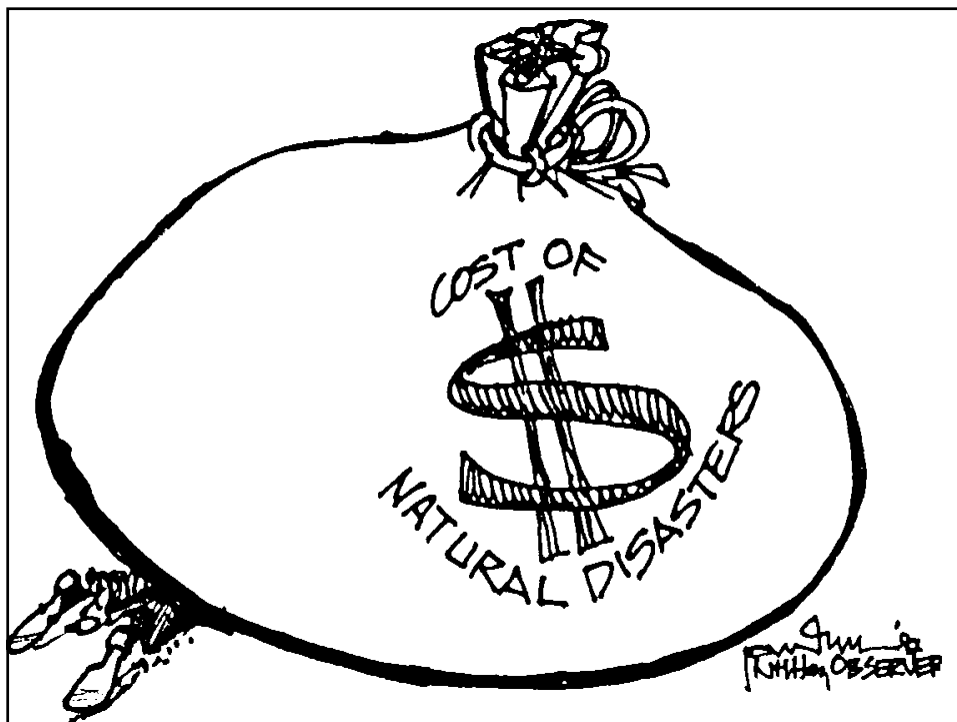
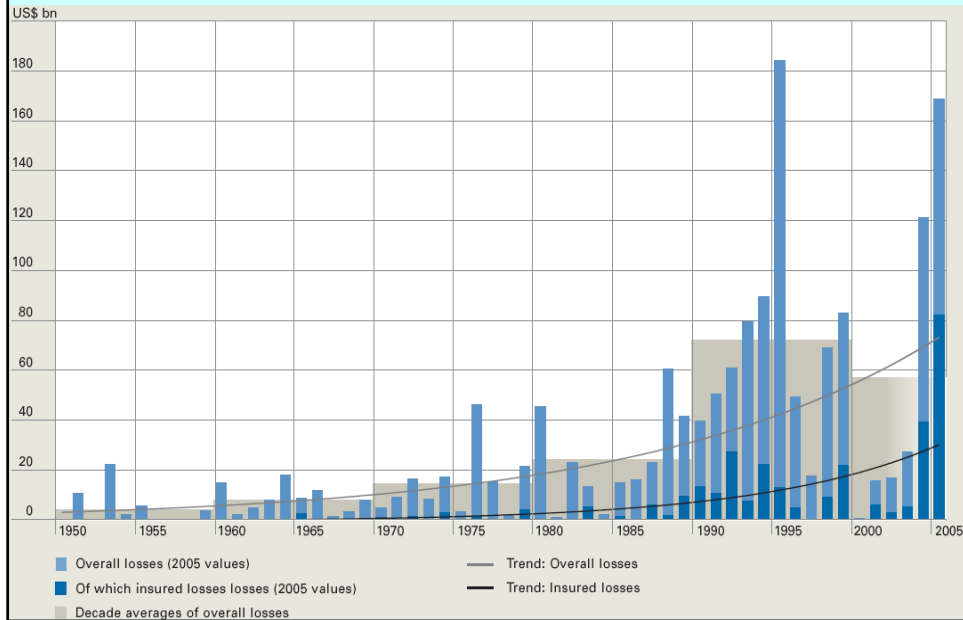

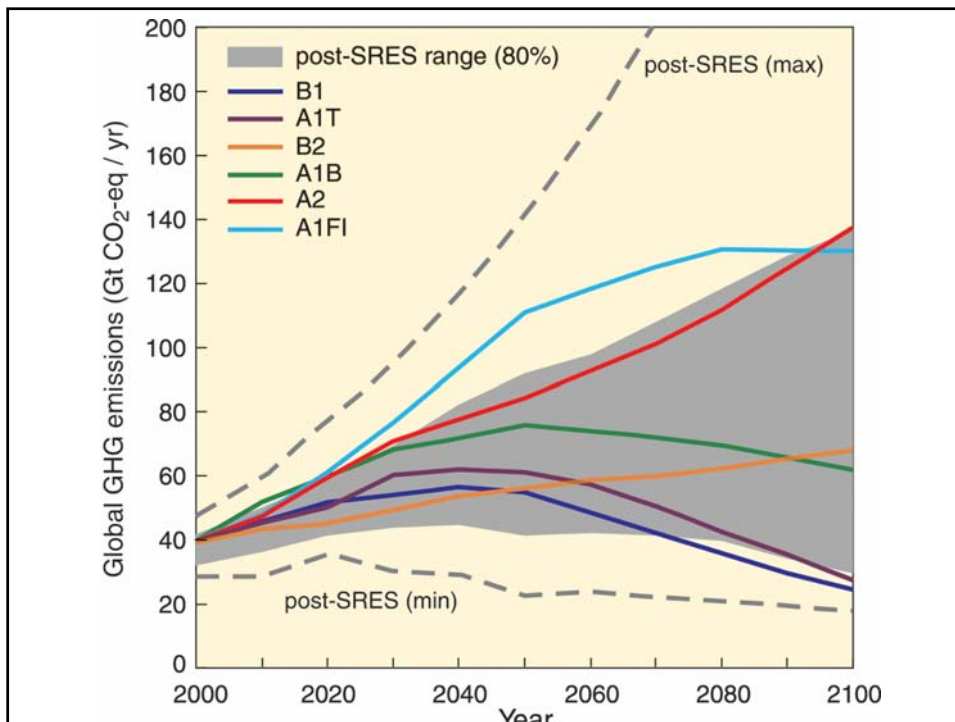
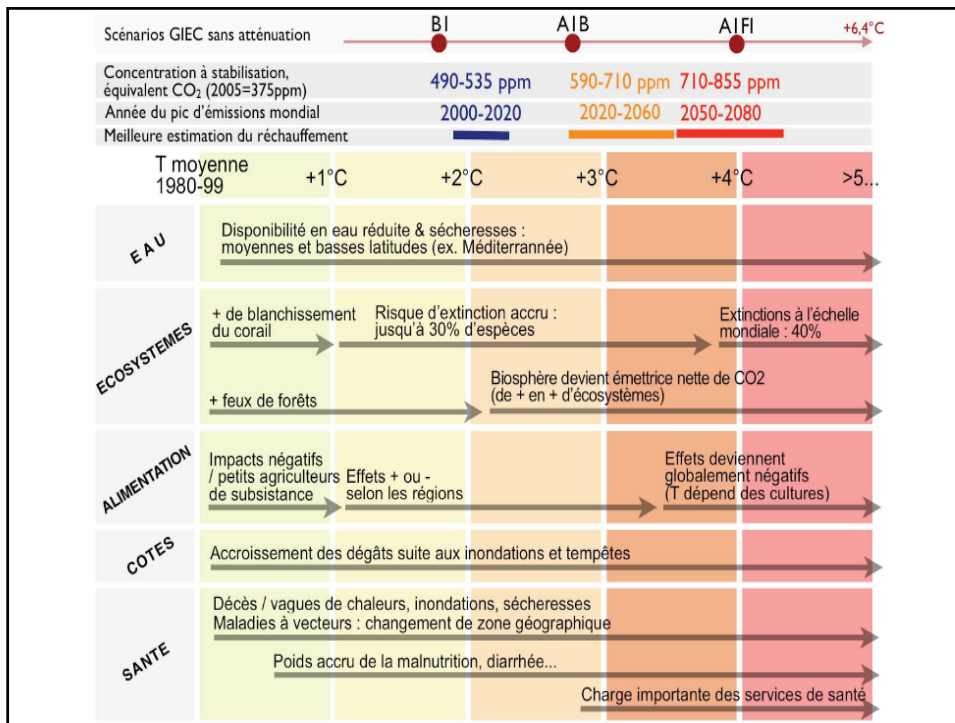

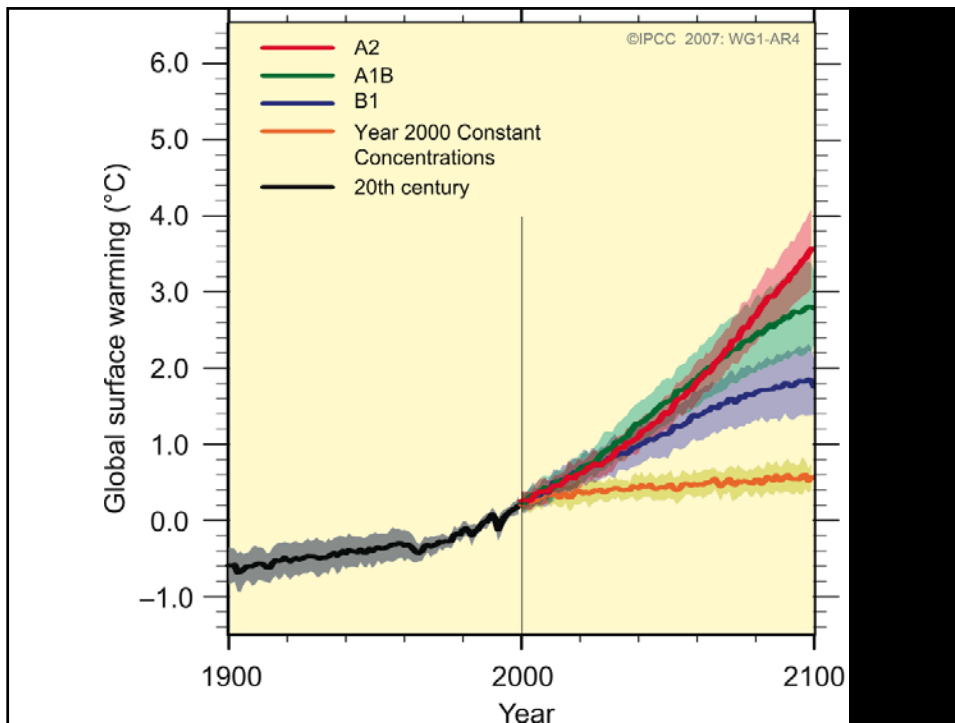

**Sommes-nous
prêts
à changer?**

Fossil Fuel Emissions: Actual vs. IPCC Scenarios

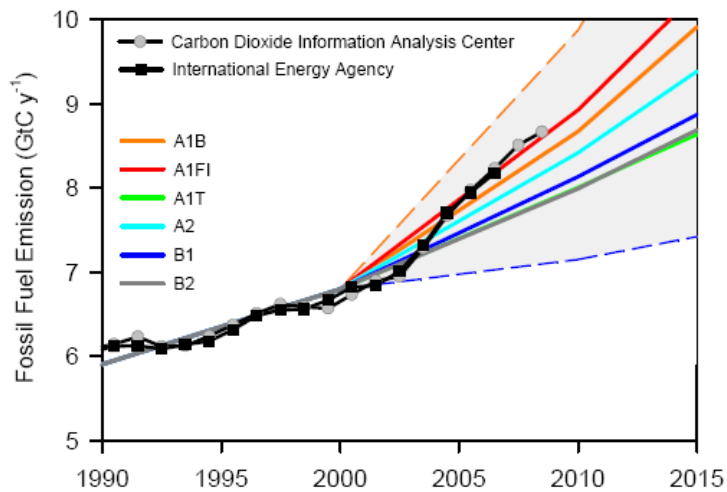

Fossil Fuel Emissions and Cement Production

[1 Pg = 1 Petagram = 1 Billion metric tonnes = 1 Gigatonne = 1×10^{15} g]

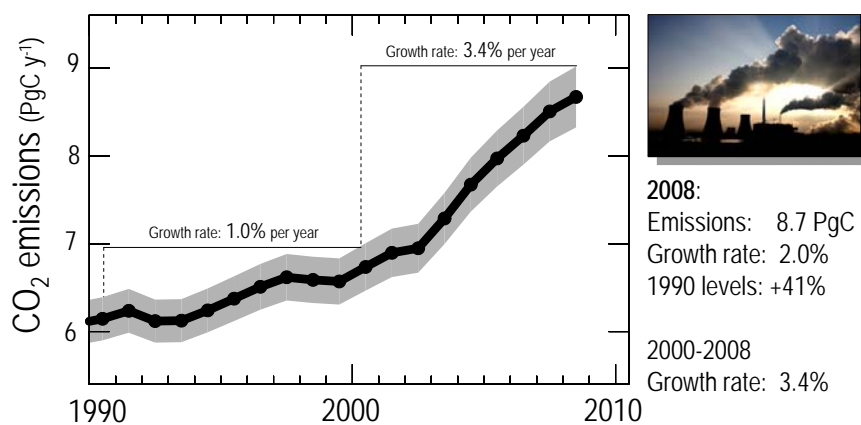

Le Quéré et al. 2009, Nature Geoscience: CDIAC 2009

CO₂ Fossil Fuel Emissions

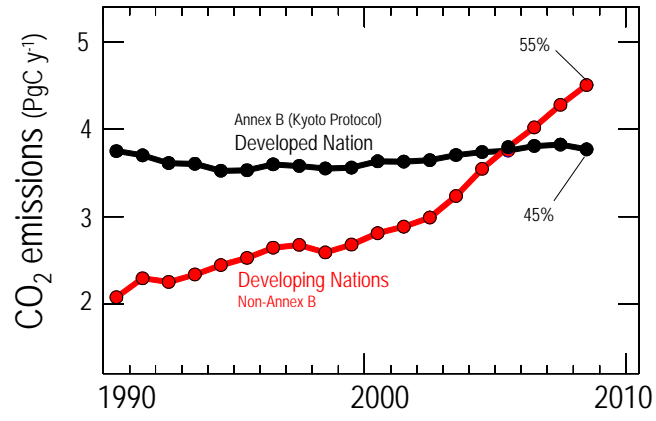

Le Quéré et al. 2009, Nature Geoscience; CDIAC 2009

13,8 tonnes CO₂



13,8 tonnes CO₂



=

5 tonnes CO₂

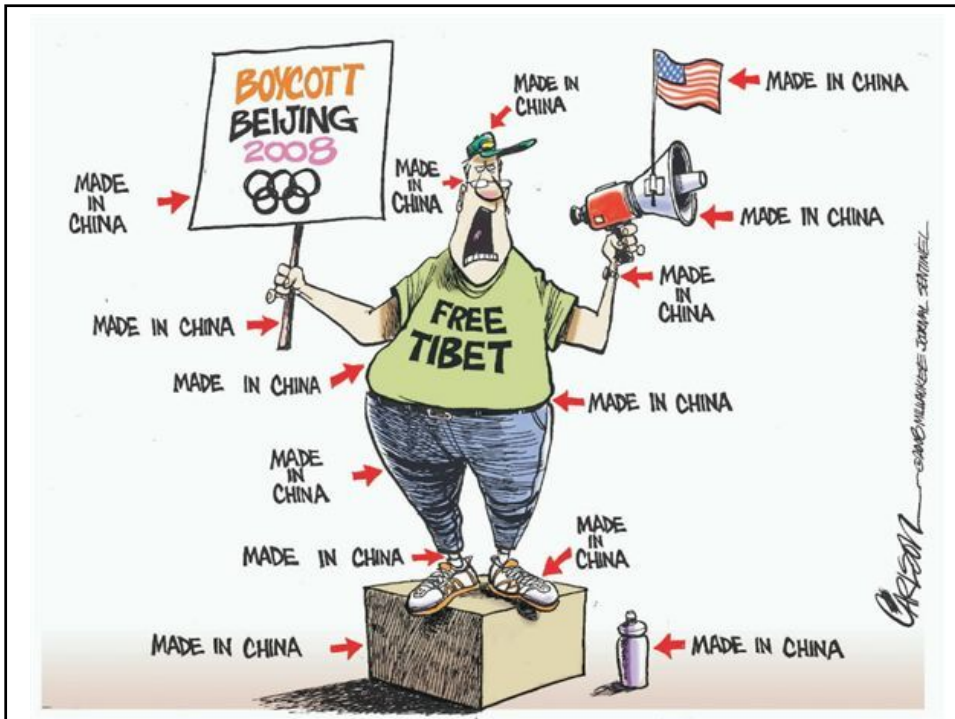

Fluxes of Emissions Embodied in Trade (Mt CO₂ y⁻¹)

Year 2004

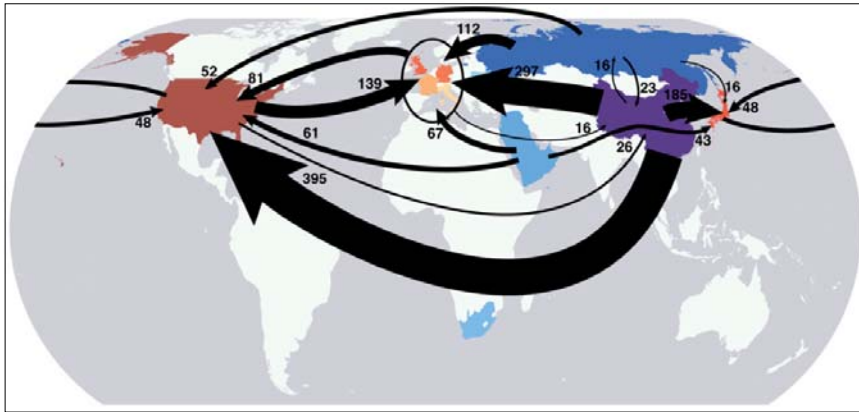

From dominant net exporting countries (blue) to dominant net importing countries (red).

Davis & Caldeira 2010, PNAS; See also Peters & Hertwich 2008, Environ, Sci & Tech.

13,8 tonnes CO₂



=

5 tonnes CO₂



18,6 tonnes CO₂



=

3,5 tonnes CO₂



+ 5 tonnes CO₂



- 1,5 tonnes CO₂

Transport of Embodied Emissions

CO₂ emissions (PgC y⁻¹)

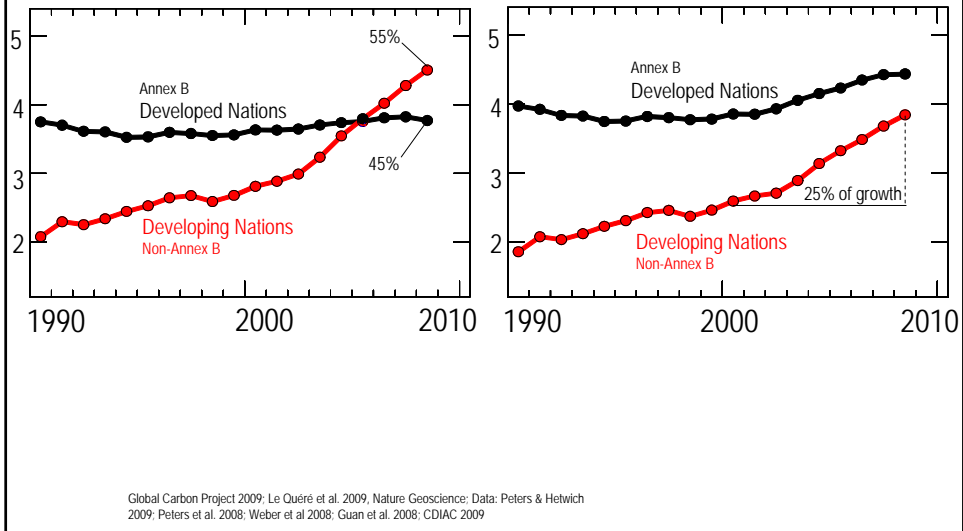

Components of FF Emissions

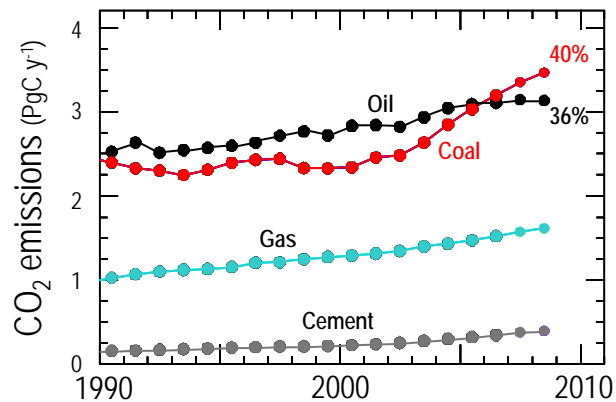

Le Quéré et al. 2009, Nature Geoscience

Change in CO₂ Emissions from Coal Emissions

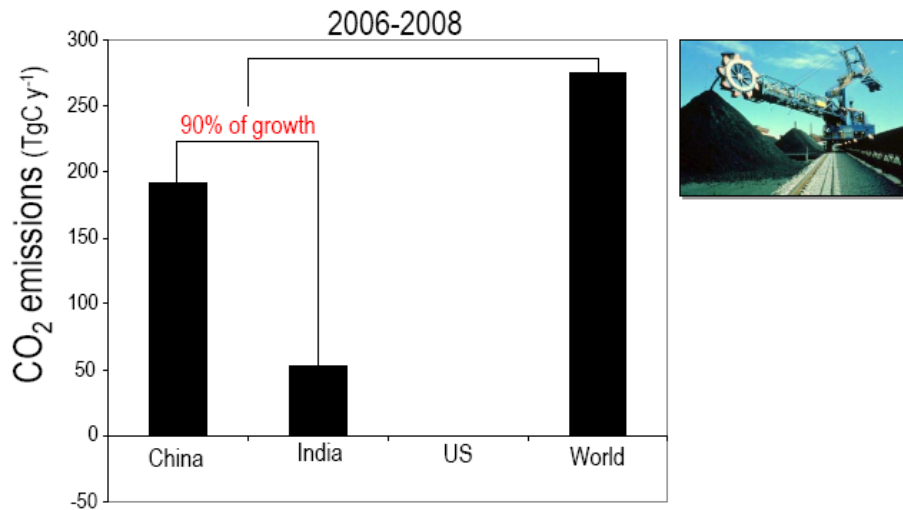

**Sommes-nous
prêts
à changer?
Mitigation**

Official GHG emissions evolution from 1990 to 2008 in some selected developed countries with and without land-use, land-use change and forestry (LULUCF); their GHG emissions reduction commitment within the Kyoto Protocol and their quantified emission limitation and reduction objectives (QELRO) before the Copenhagen Conference and since

Countries	GHG evolution without LULUCF (1990-2008)	GHG evolution with LULUCF (1990-2008)	Kyoto Protocol commitment (by 2008-2012)	Proposed QELRO for 2020 before the Copenhagen Conference (2009) and since†
Europe**	-11.3%	-13.3%	-8.0%	-20% to -30% compared to 1990 levels
USA	+13.3%	+15.3%	-7.0% (but not ratified)	-15% compared to 2005, that is -3% compared to 1990 None (June 2011)
Japan	+1.0%	-0.2%	-6.0%	-15% compared to 2005, that is -25% compared to 1990 None (June 2011)
Canada	+24.1%	+33.6%	-6.0%	-20% compared to 2006, that is +24% compared to 1990 None (June 2011)
Australia**	+31.4%	+33.1%	+8.0%	-5% to -25% compared to 2000, that is -3% to -24% compared to 1990
New Zealand**	+22.7%	+62.4%	0.0%	-10% to -20% compared to 1990

**Sommes-nous
prêts
à changer?
Adaptation**

Estimates of adaptation costs in developing countries for 2010-2015

Source	US\$ billion per year
World Bank (2006)	9-41
Stern (2006)	4-37
Oxfam (2007)	>50
UNDP (2007)	86-109
UNFCCC (2007)	27-66

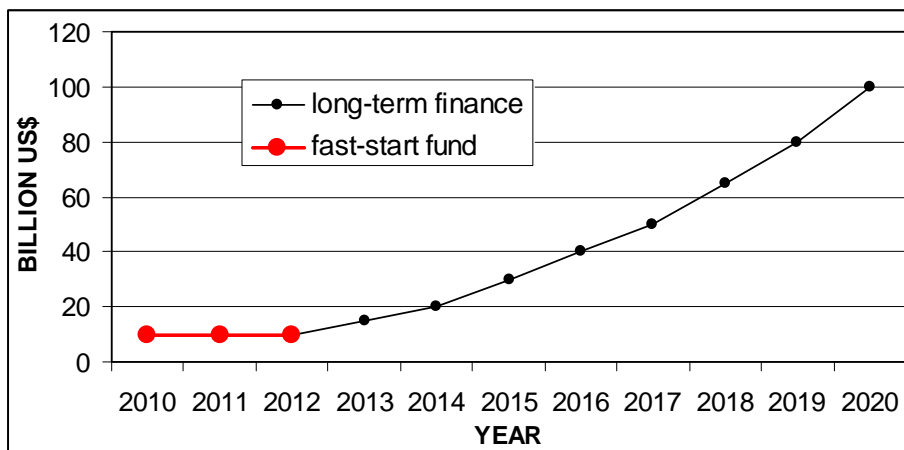

- Period 2010-2012 = 30 billion US\$
- Commitments total by August 2011 =

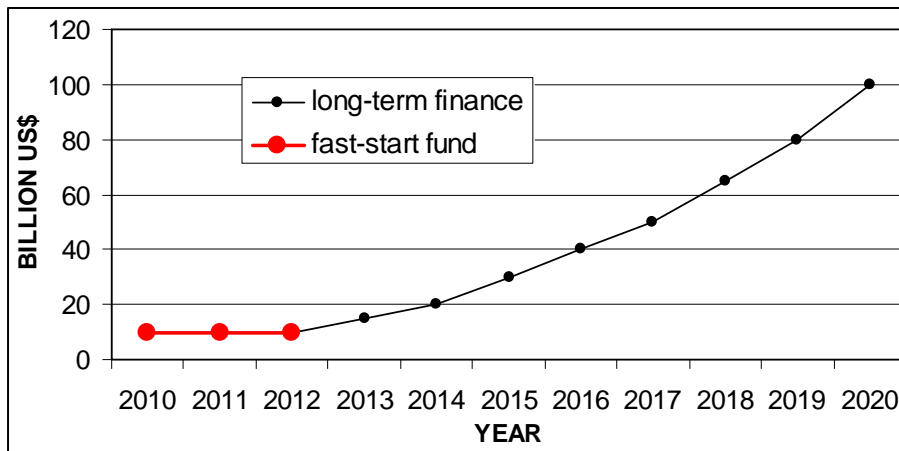

- Period 2010-2012 = 30 billion US\$
- Commitments total by August 2011 = **5.9 billion US\$ (<20%)**

**Sommes-nous
prêts
à changer?**



Vivez comme vous voulez.

**Bon appétit,
les ouistitis !**

**Variations autour de
NOUS et notre assiette**

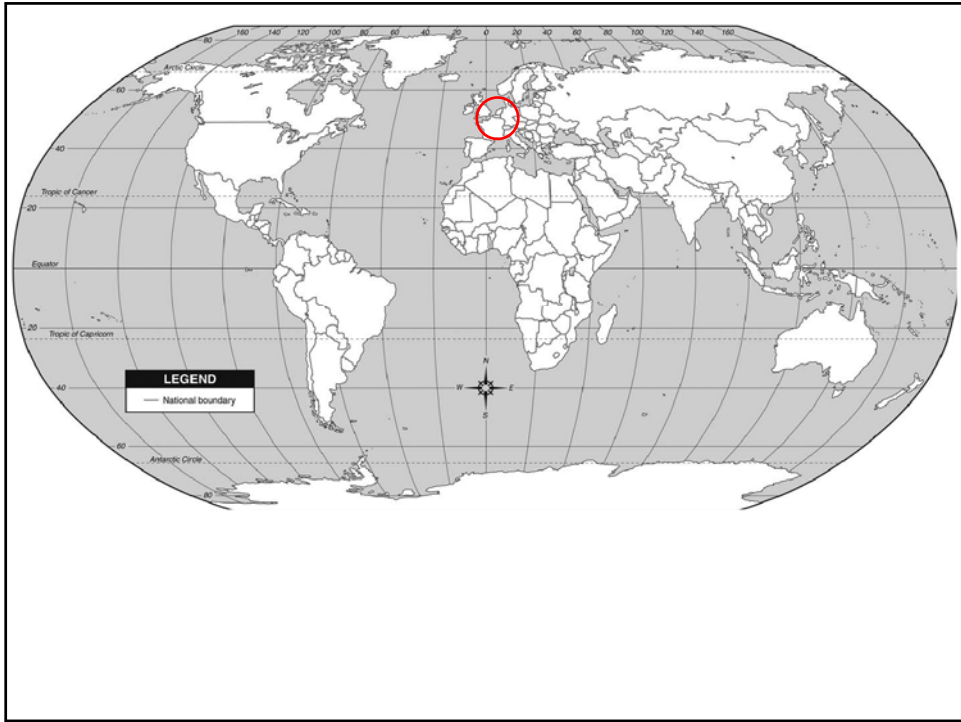

Entrée

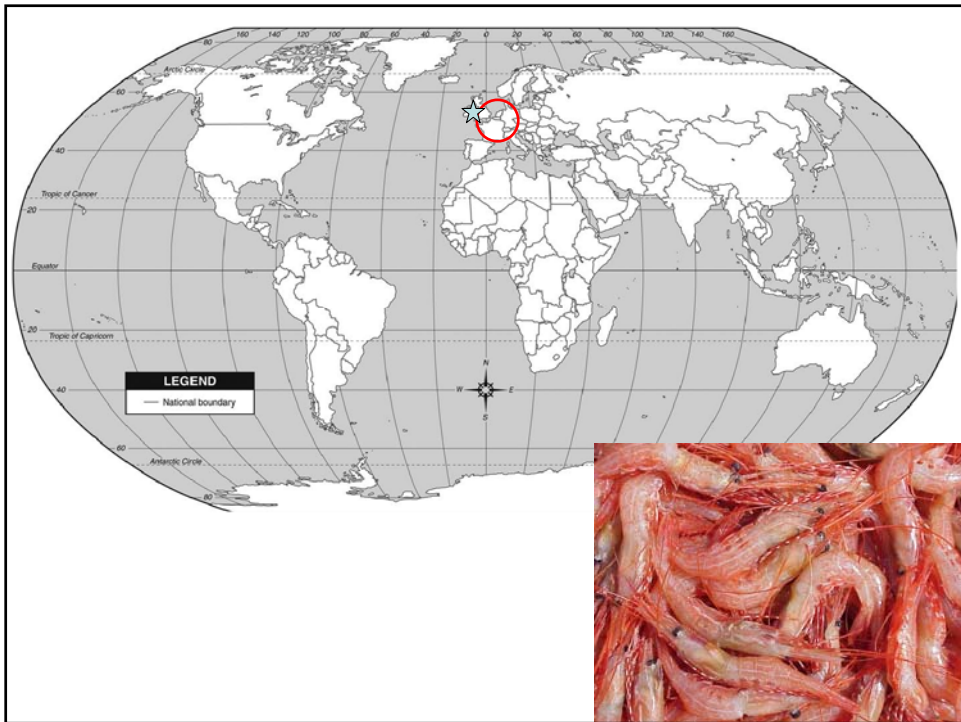

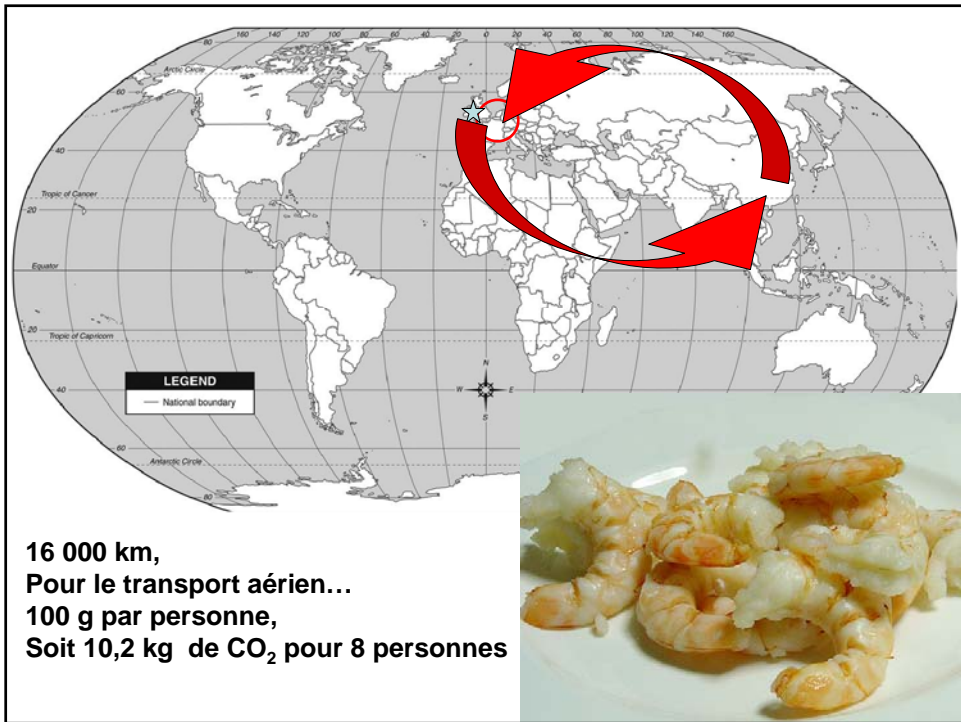
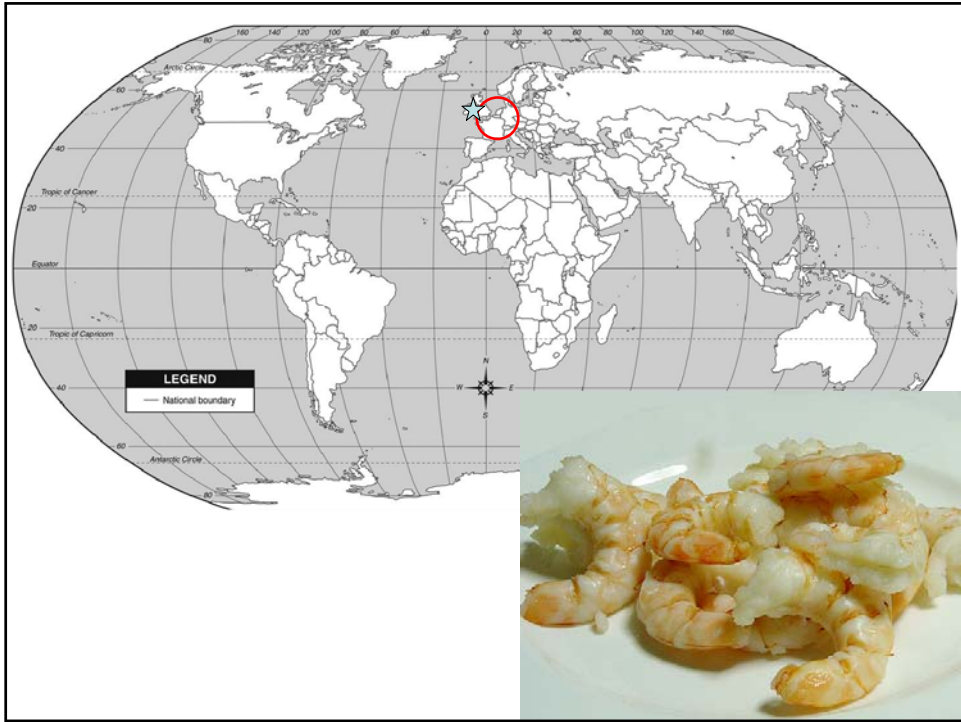

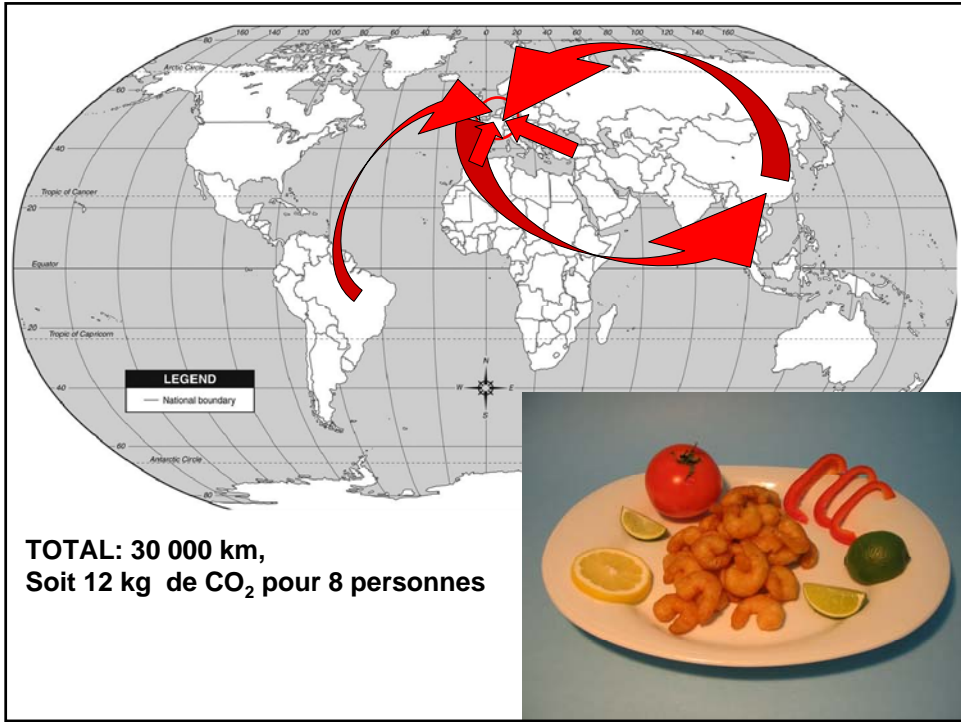

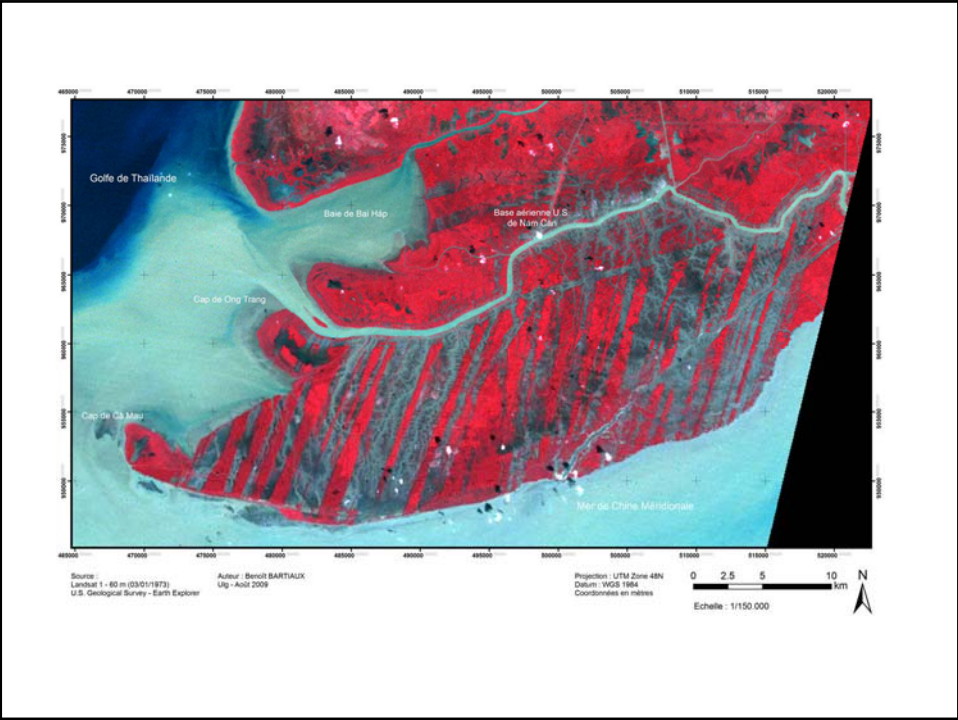

Cà Mau

Consequences of Agent Orange, 1971 (Oatsvall, 2008)



Consequences of Agent Orange, 1970 (Fromard & Kiêt, 2002)

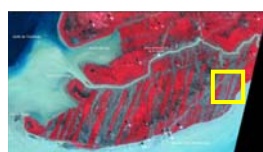

24/02/1967
Corona
U.S.G.S., Earth Explorer

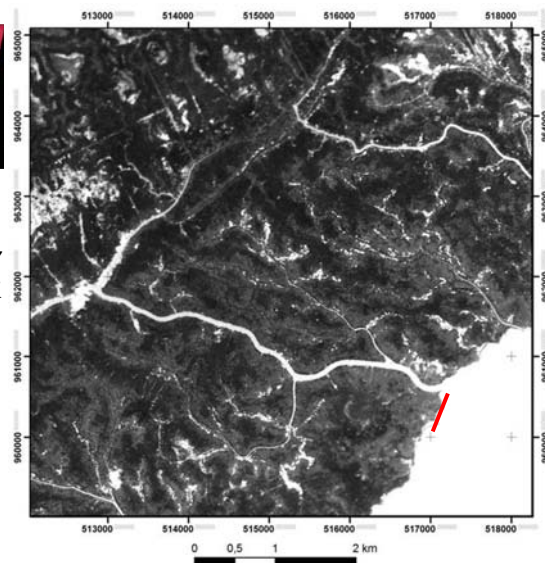

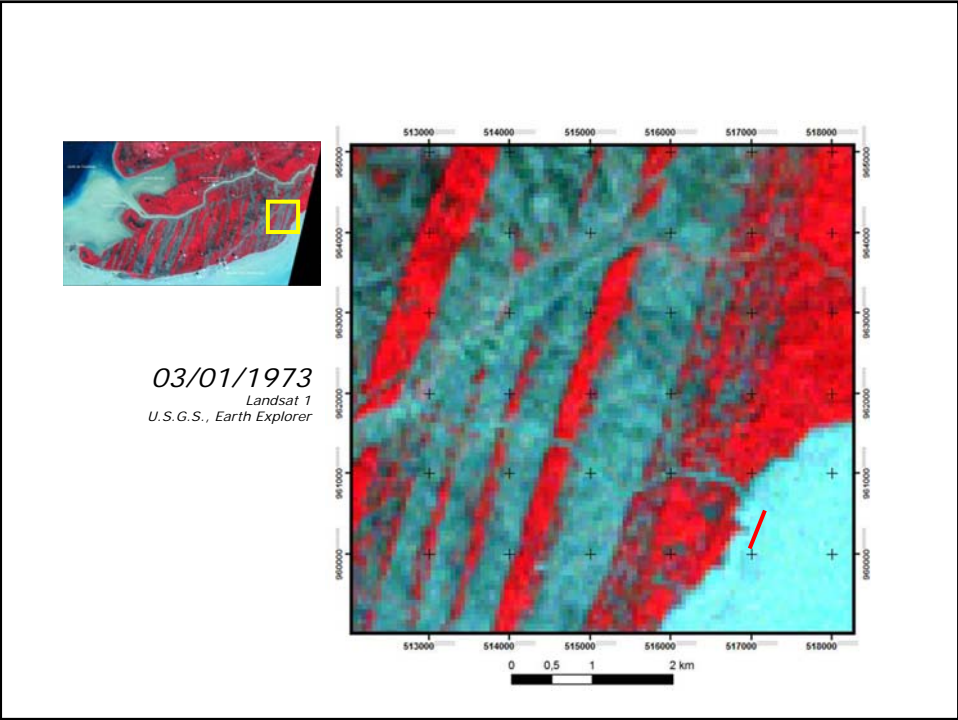
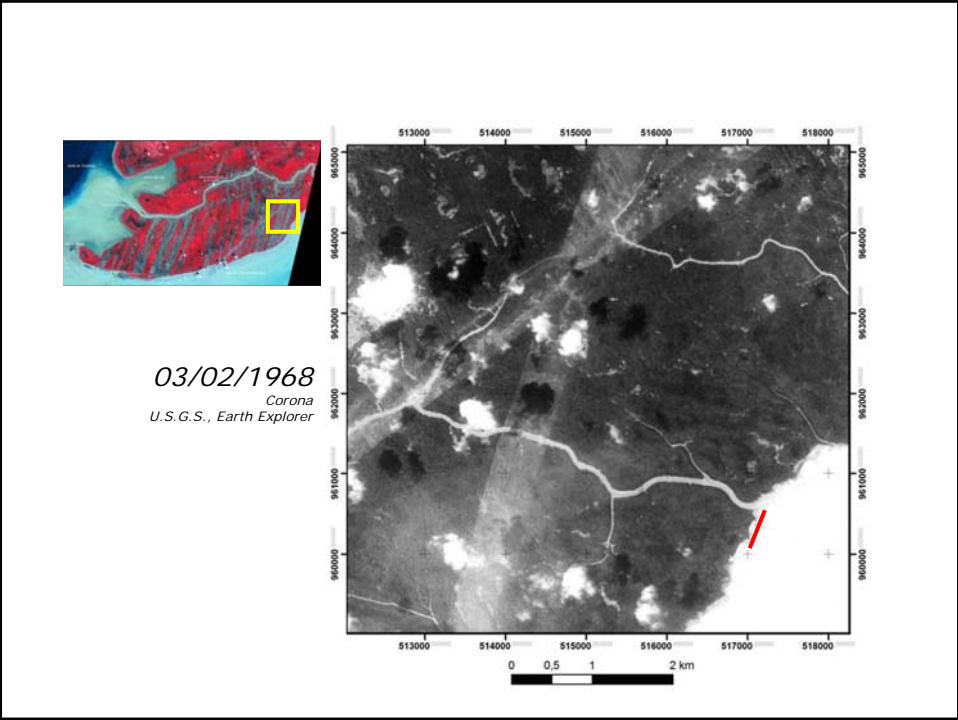

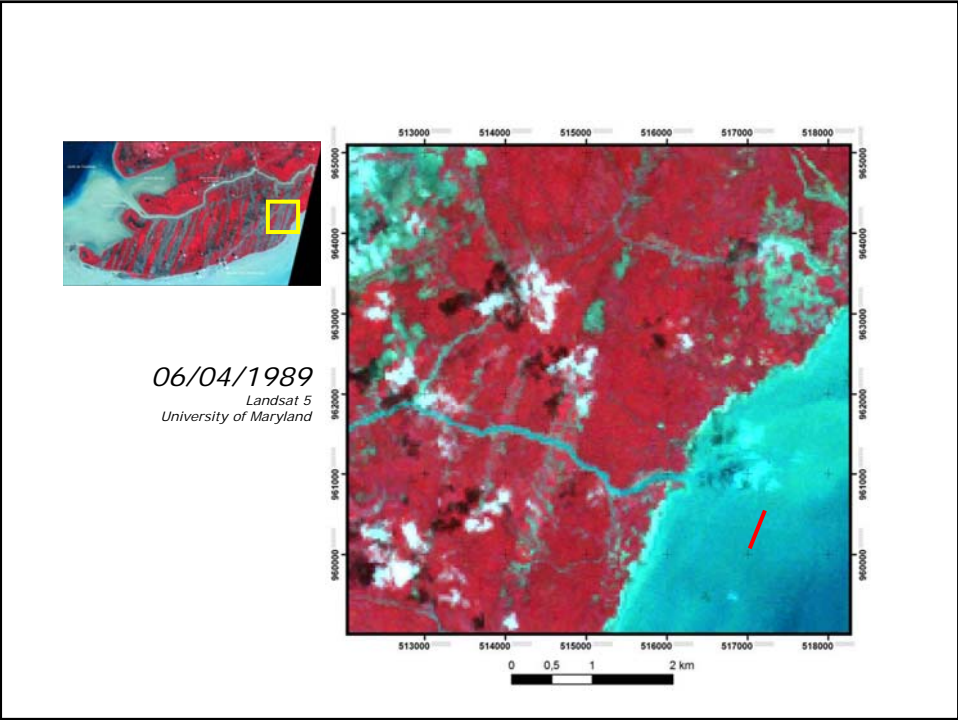
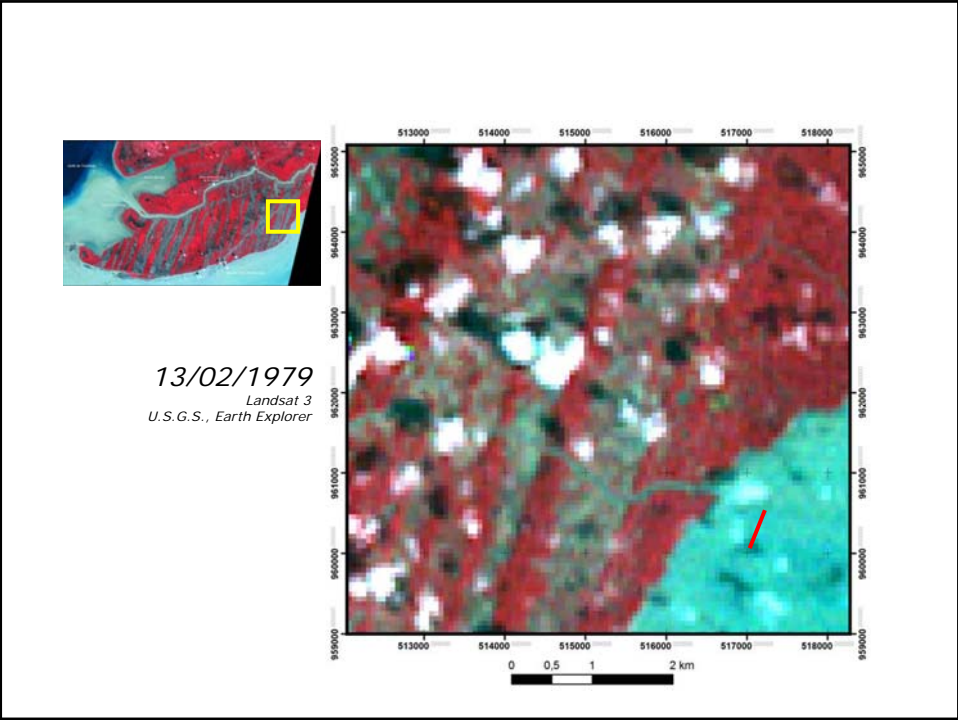

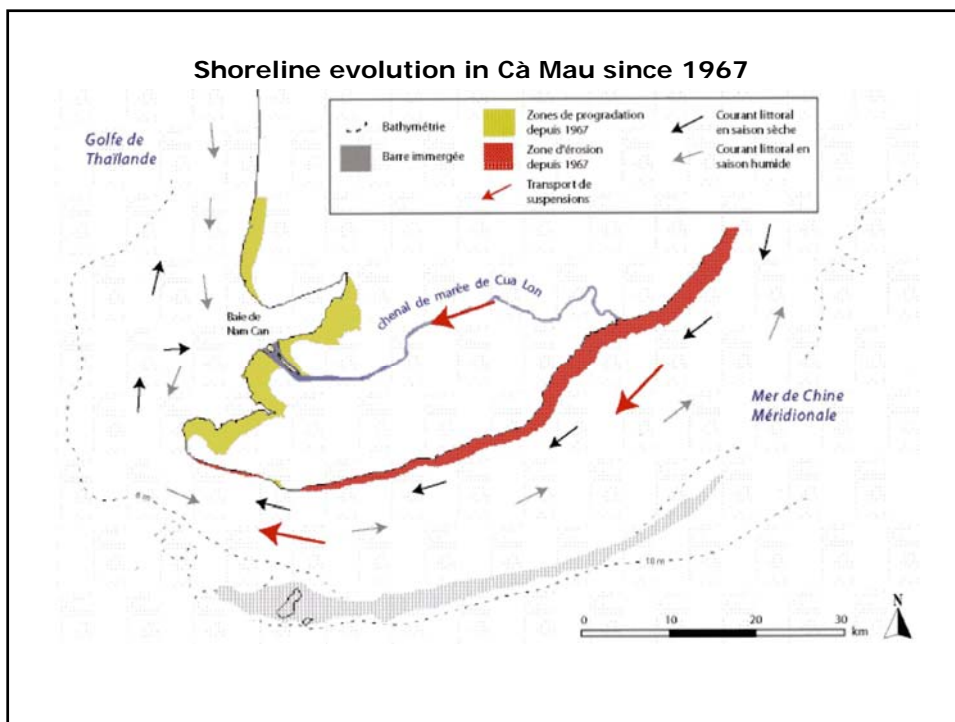
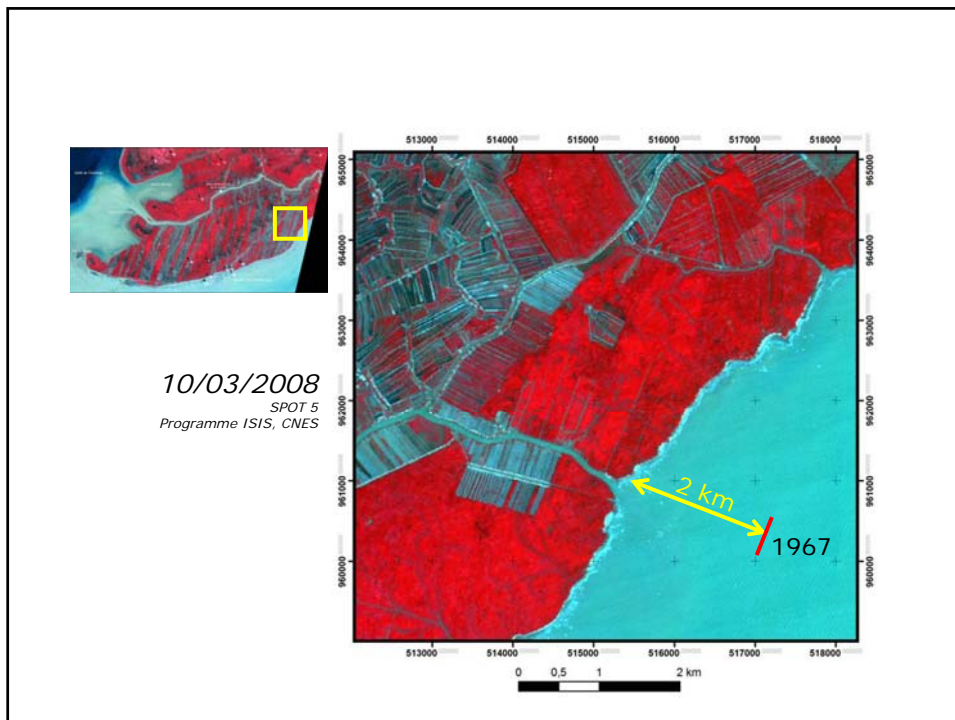

Erosion



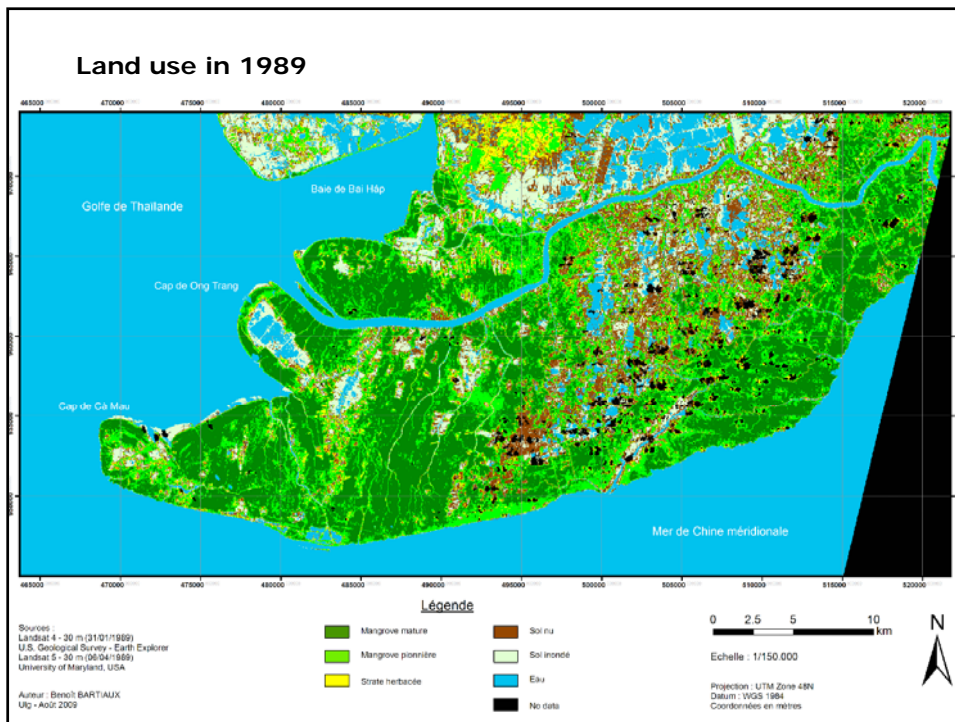
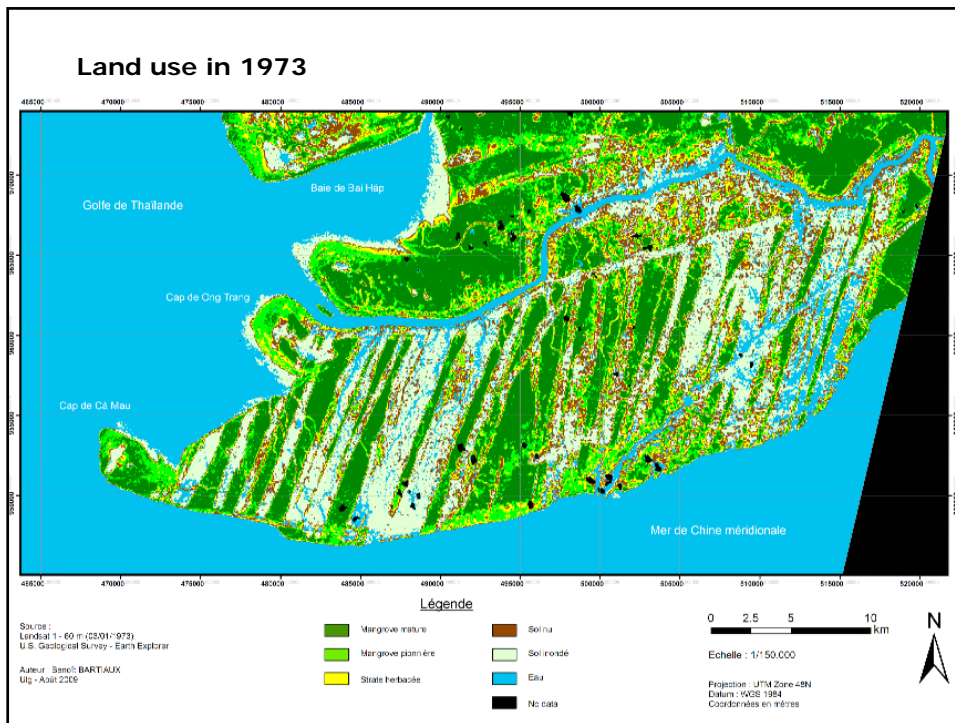

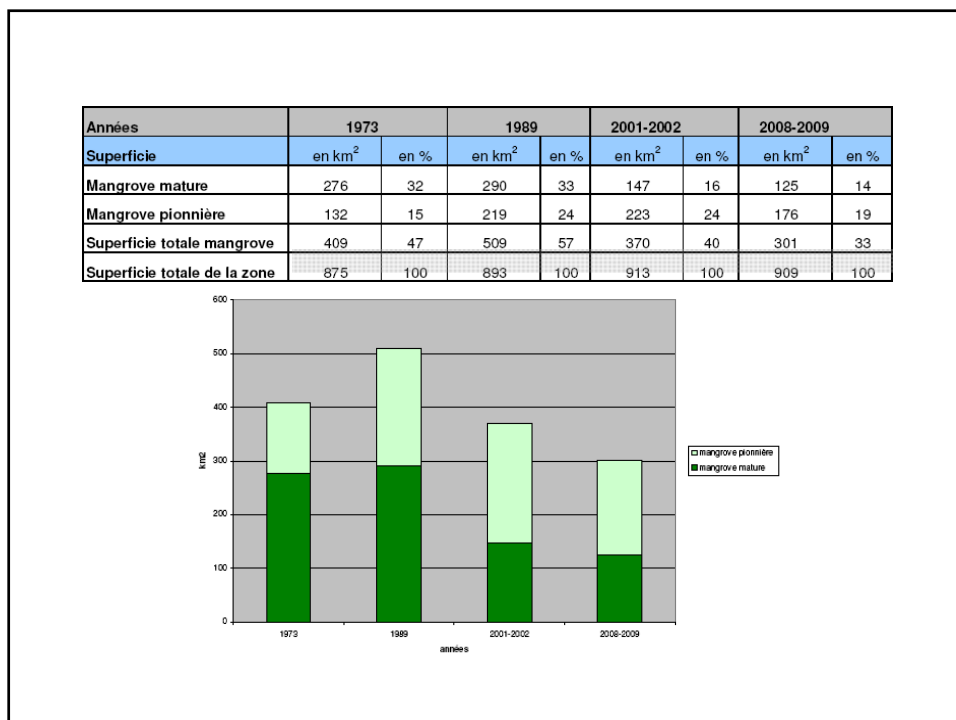
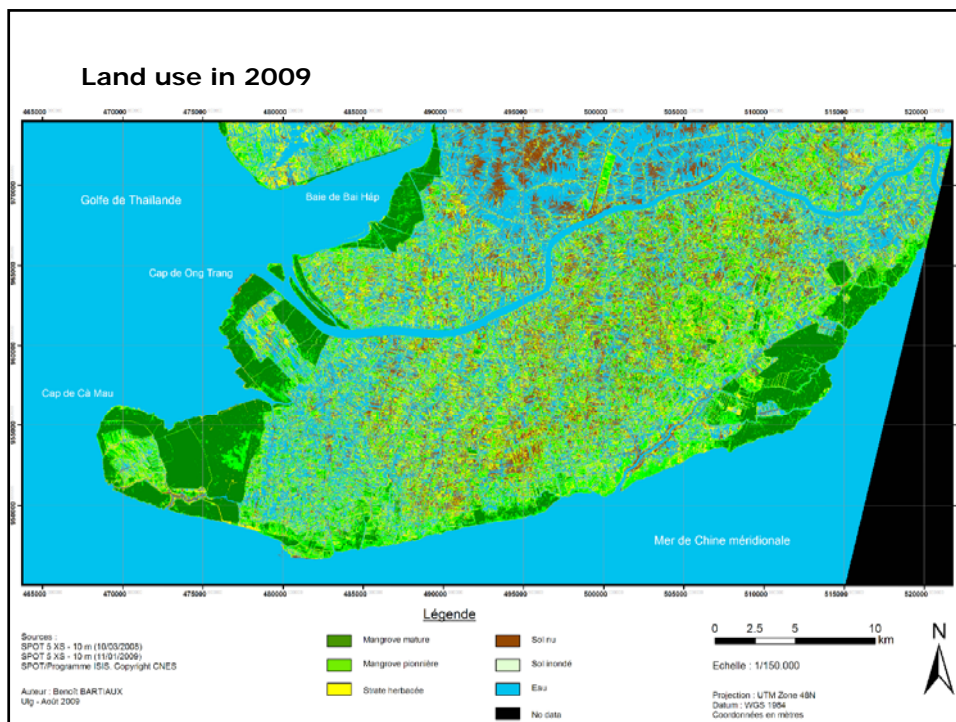

Plat de consistance

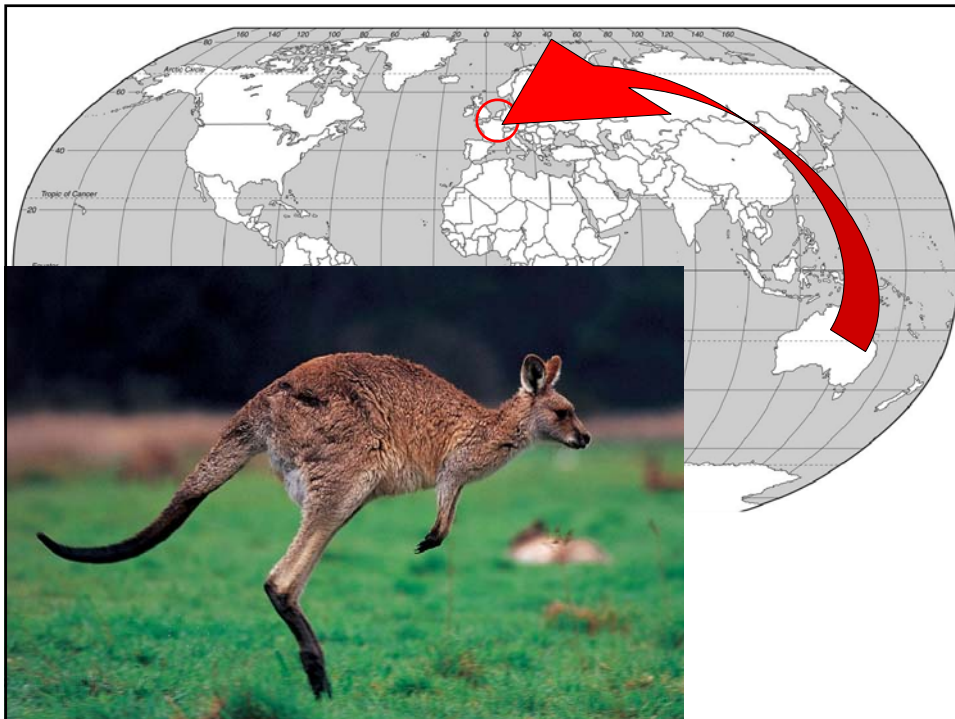

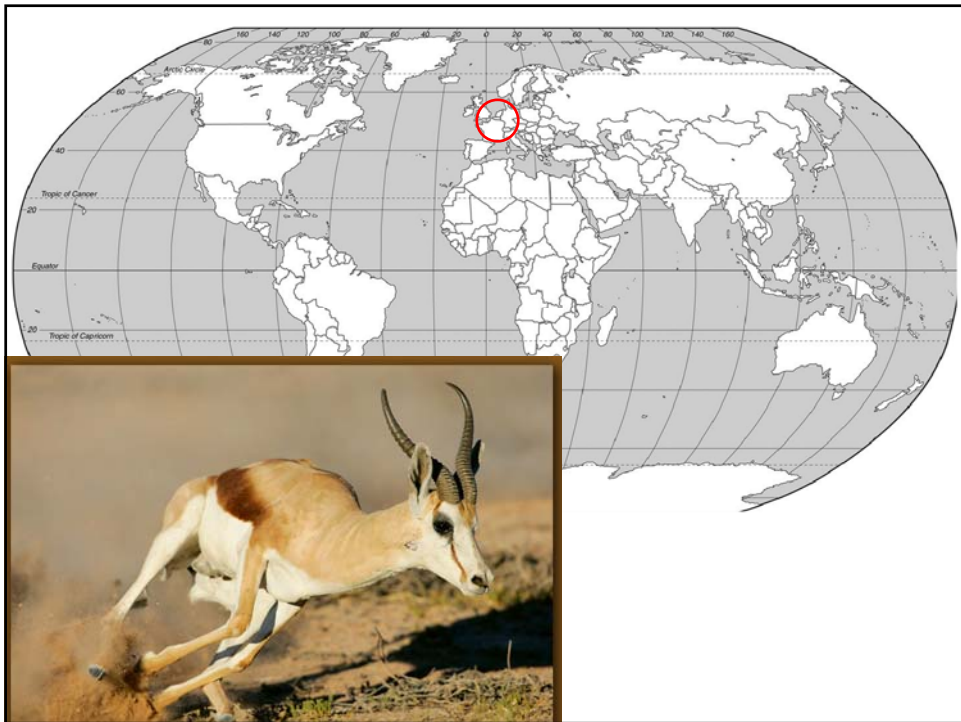
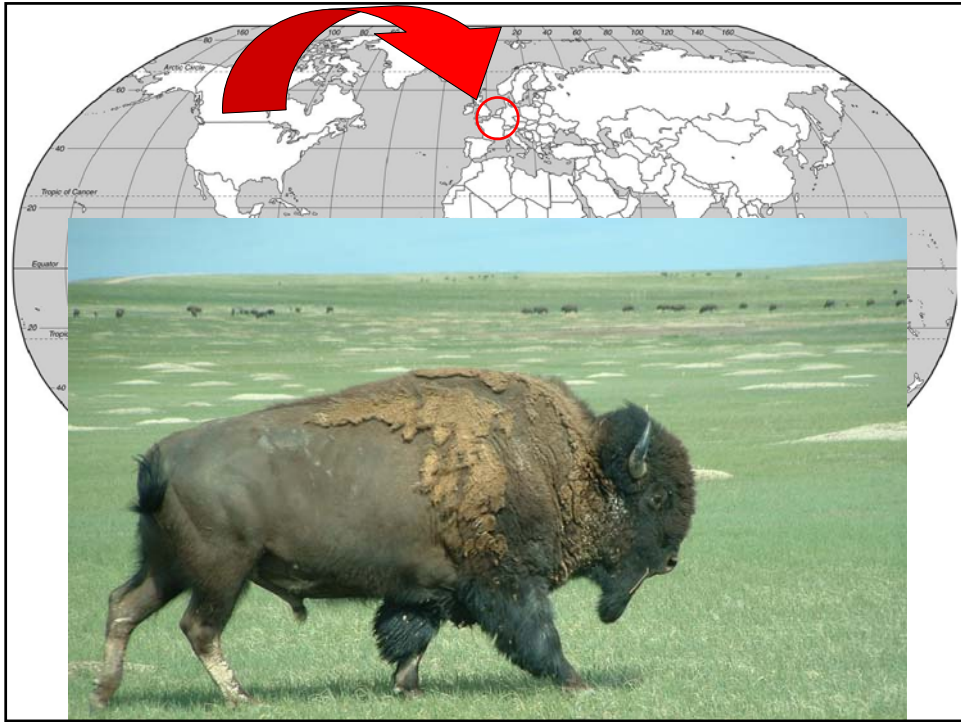

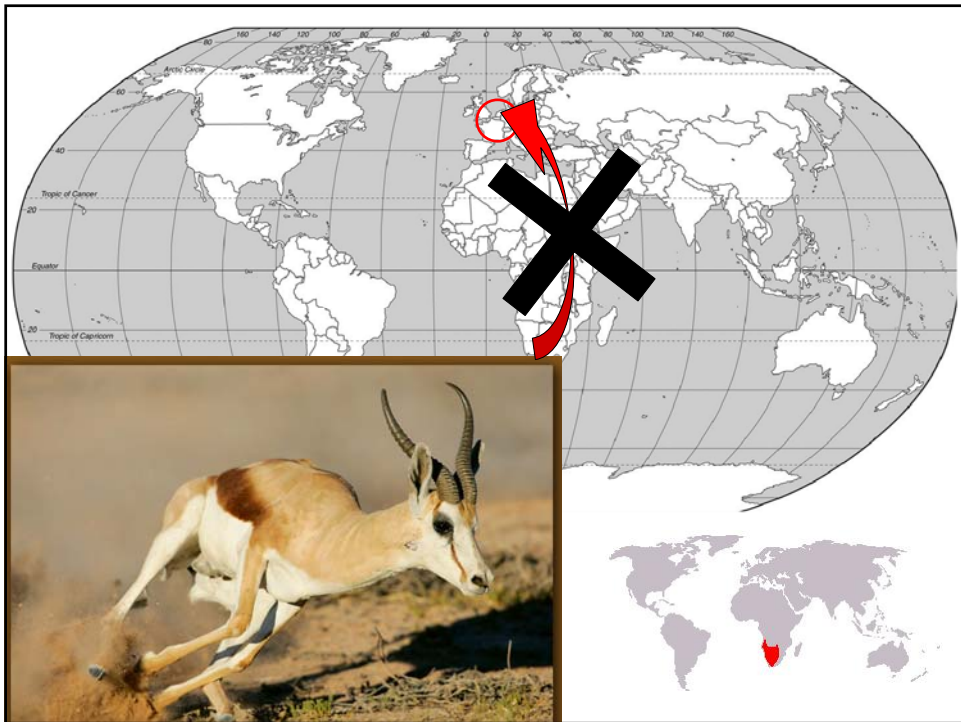
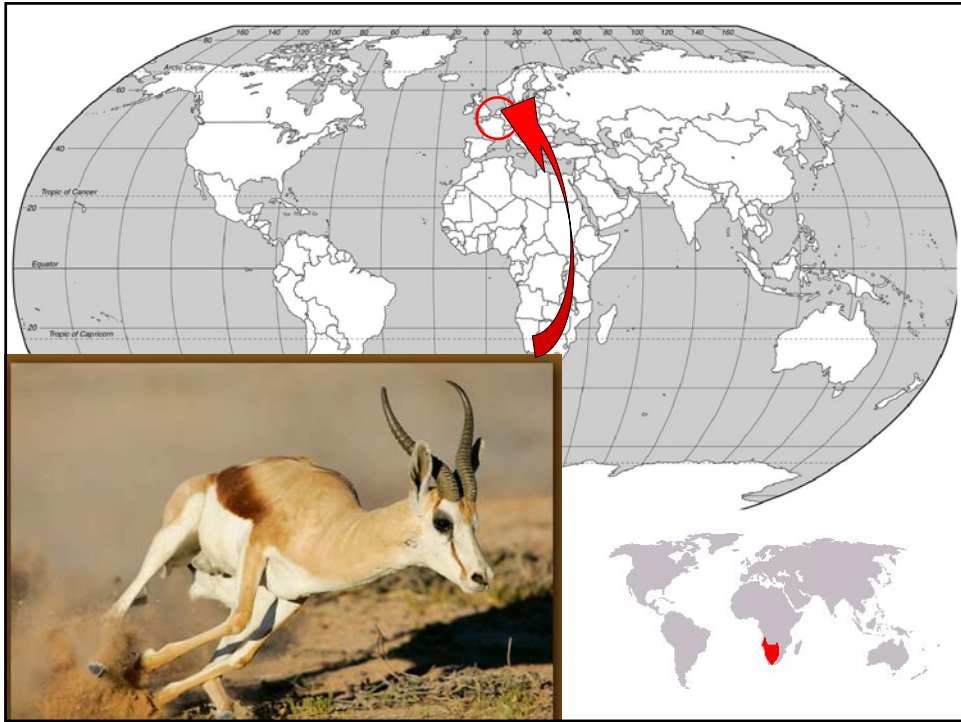

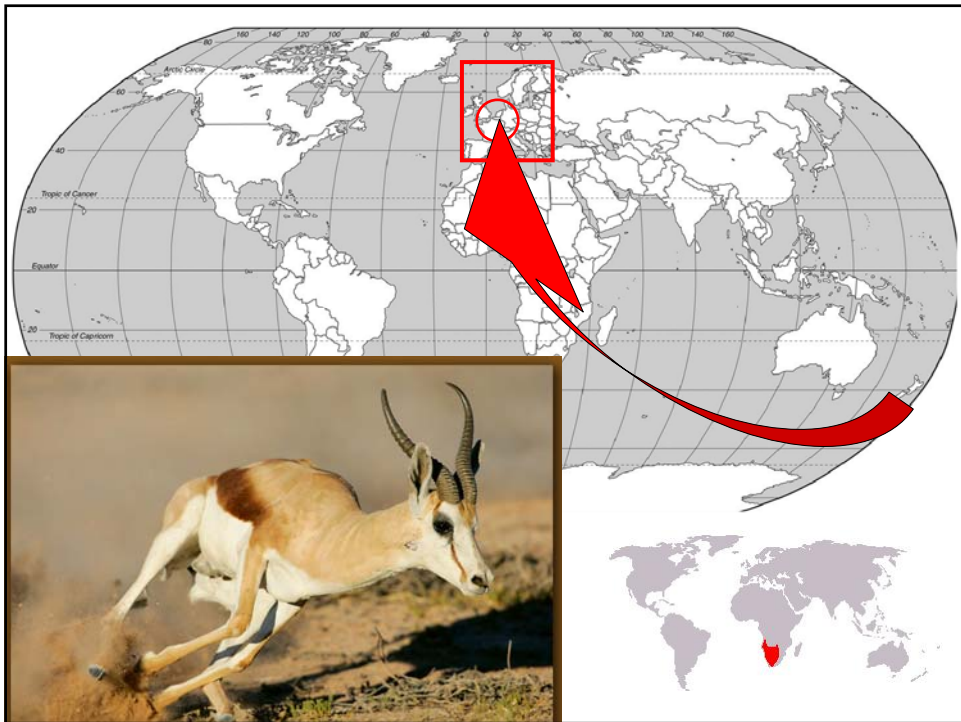
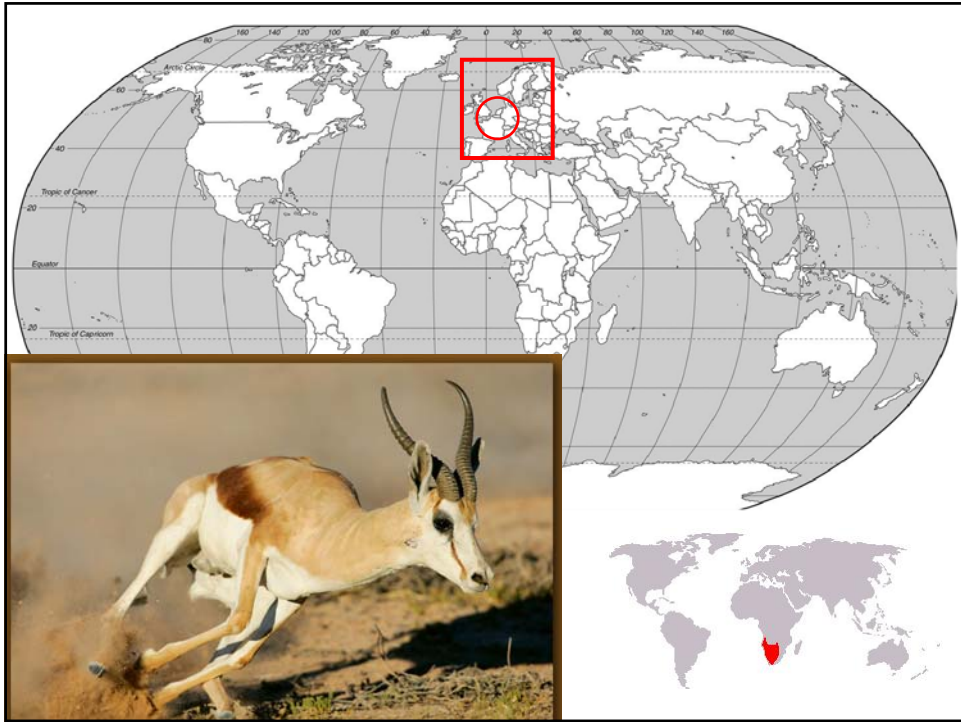

Les viandes exotiques





€44⁹⁹
Gain : € 5

€39⁹⁹

Filet de springbok
origine: Europe et Nouvelle-Zélande

Le kilo

Les viandes exotiques



€44⁹⁹
Gain : € 5

€39⁹⁹

Filet de springbok
origine: Europe et Nouvelle-Zélande

Le kilo



Carrefour
La magie des fêtes



Du mercredi 16 décembre au samedi 25 décembre 2009

Top affaire!

Carrefour

La magie des fêtes

Gigot d'agneau avec os
origine Nouvelle-Zélande et Australie

€ **6.59**
Le kilo

2 Valable dans tous les Carrefour Hyper du **16 décembre au 26 décembre '09**

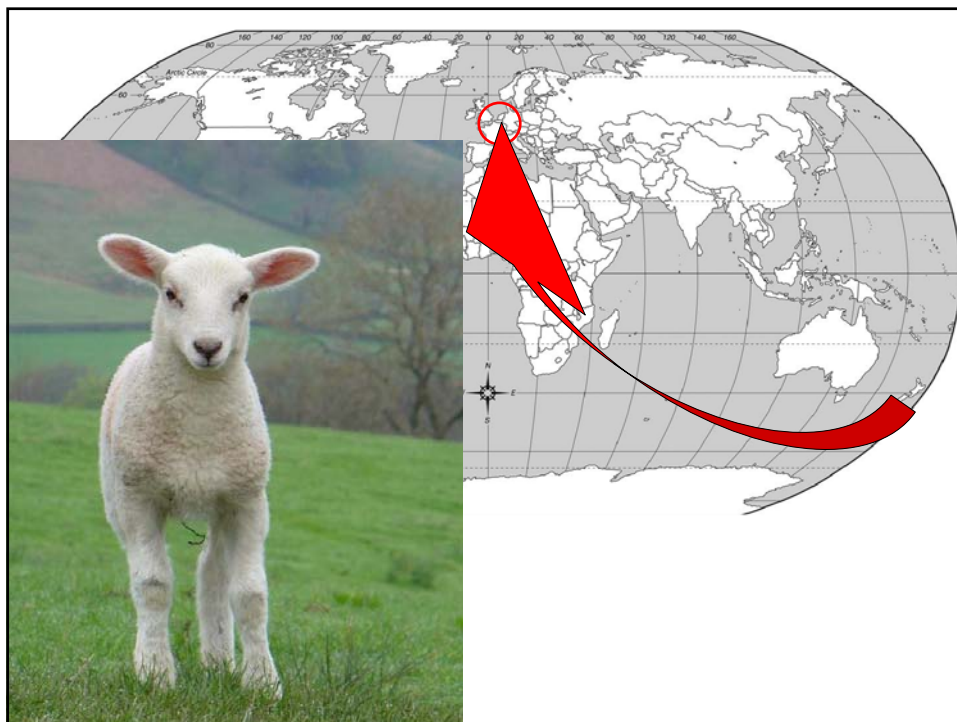

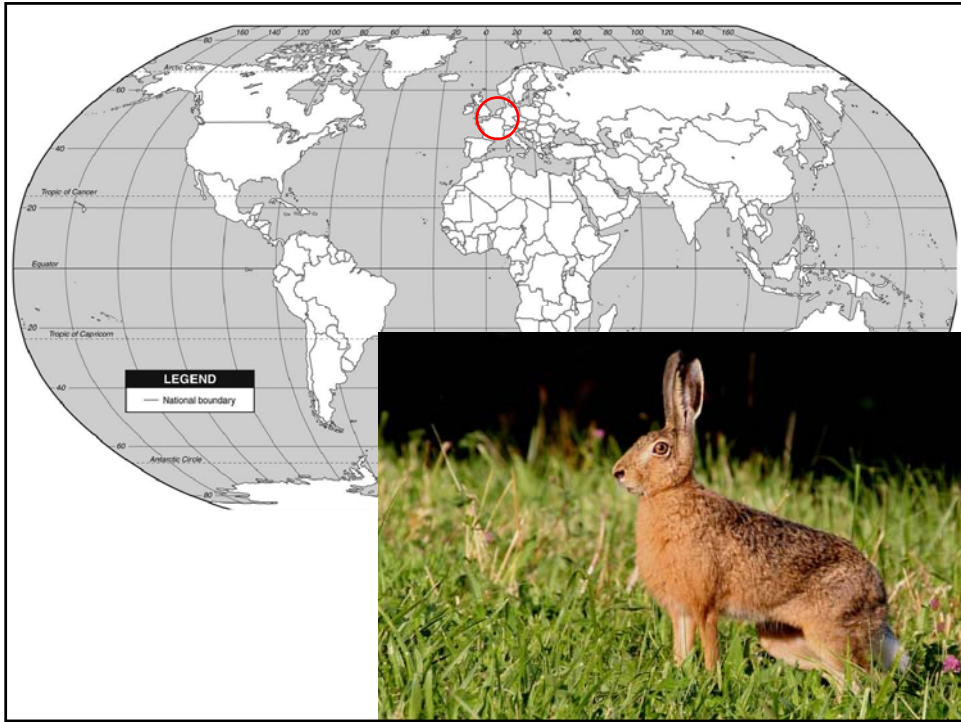

A world map with a red arrow pointing from South America to France. To the right is a photograph of a rabbit and a product listing for 'Râble de lièvre' (rabbit loin). The listing includes the price '€ 15⁴⁹' and 'Gain : € 7'. Below the map is a photograph of a brown rabbit in a field.

Râble de lièvre
origine: Amérique du sud

€ 15⁴⁹
Gain : € 7

€22⁴⁹
 Gain : €7
€15⁴⁹
Râble de lièvre
 origine: Amérique du sud

Carrefour
 La magie des fêtes

Carrefour
 La magie des fêtes

**Vos fêtes moins chères,
c'est notre cadeau!**

On en a pour son argent !

Entrecôte ou
rumsteak
argentin

€11.95
Le kilo



Offres valides du 13/12/2006 au 19/12/2006

Carrefour Et tout devient possible

**11 300 km,
Pour le transport aérien...
200 g par personne,
Soit 14,5 kg de CO₂ pour 8 personnes**

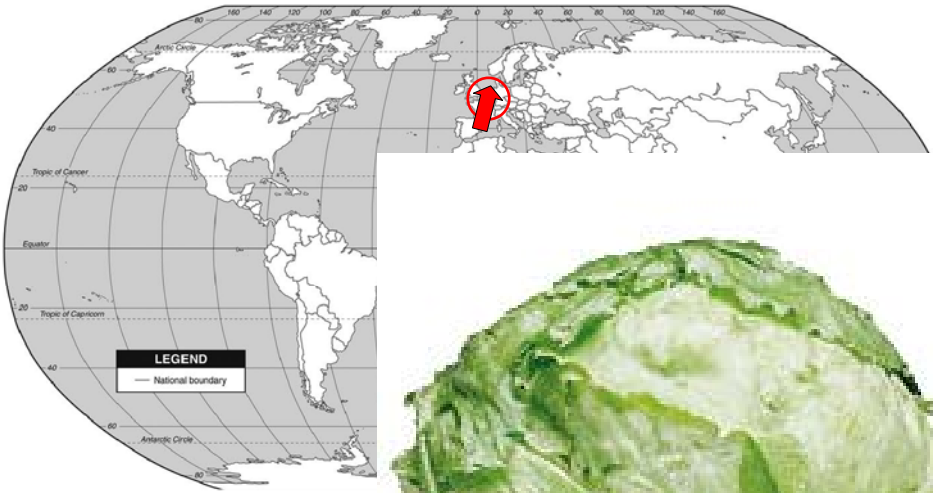

**3 200 km, pour le transport aérien...
100 g par personne,
Soit 2,1 kg de CO₂ pour 8 personnes**



**1 500 km,
Pour le transport terrestre...
100 g par personne,
Soit 0,2 kg de CO₂ pour 8 personnes**



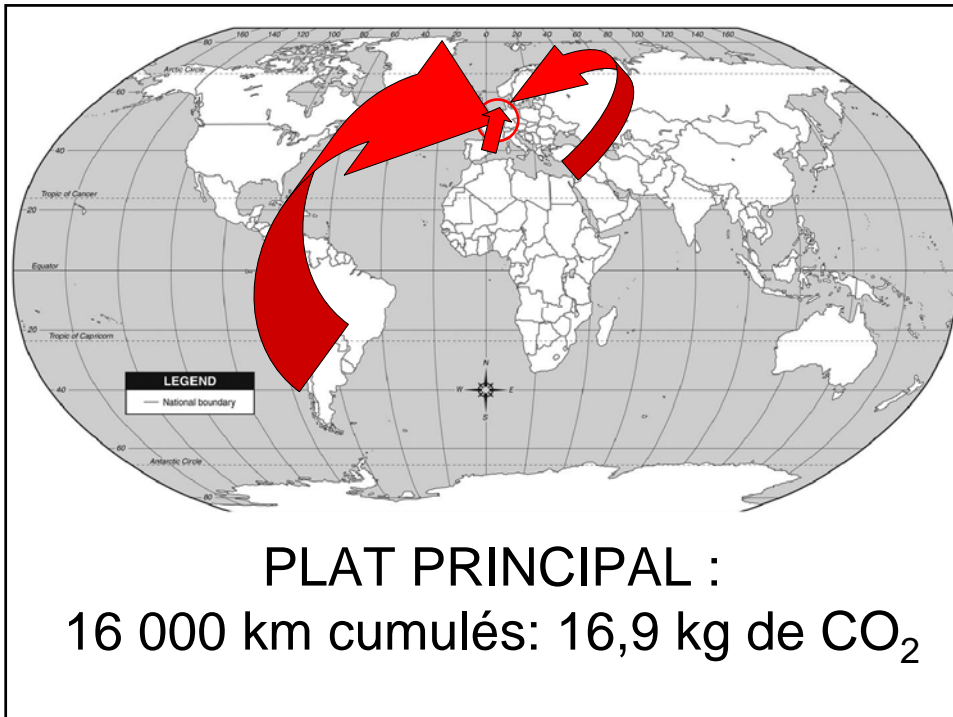

Dessert

**Salade
de fruits**

Vos fêtes moins chères, c'est notre cadeau!

Les fruits

Poire nashi
origine Chine et Indes
€0.99
La pièce

Melon charentais
origine France
€1.99
La pièce

Mangue
origine Brésil
sans pépite
€1.29
La pièce

Fruits de la passion
sans le jus, provenance Espagne, Chili, Pérou
€2.29
200 g

Fraises
sans le jus, provenance Espagne, Chili, Pérou
€2.49
La boîte de 300 g

Ananas Gold
origine Brésil, Chili, Pérou
€1.29
Le kilo

Papaye
origine Brésil
€0.99
La pièce

Grenade
origine Liban
€1.29
La pièce

Cerises
origine Espagne
€9.69
La boîte

Salade de fruits
origine France
€4.49
1 kg

Figue fraîche
origine Espagne
€0.59
La pièce

Caramboles
origine Mexique
€2.79
Les 2 pièces

20 Carrefour Retrouvez nos offres Happy Days sur www.hypercarrefour.be

Carrefour Et tout devient possible 21

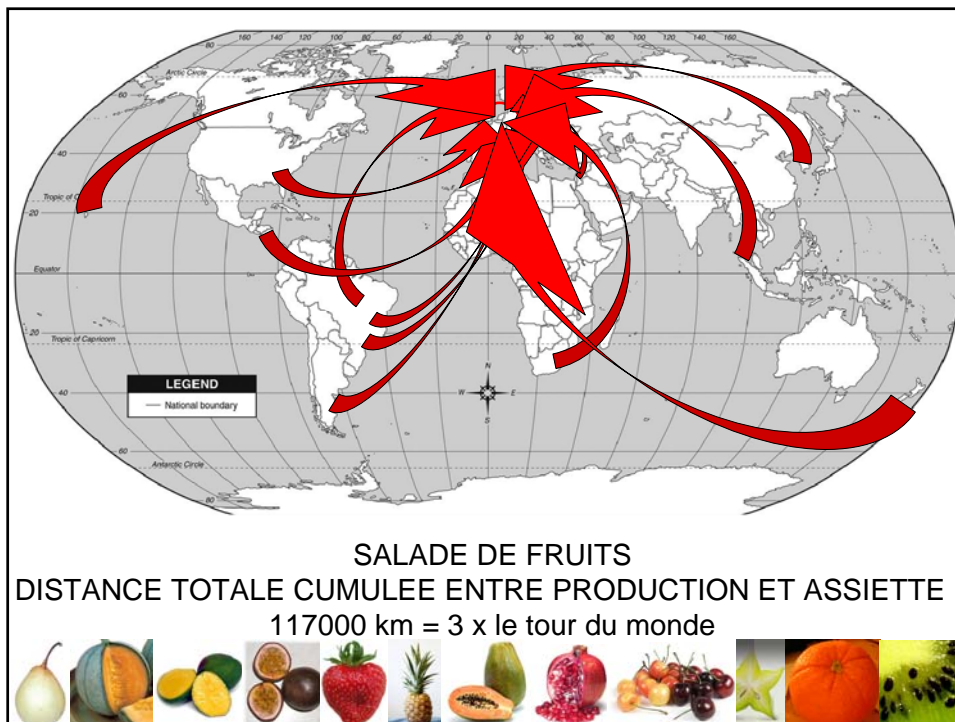

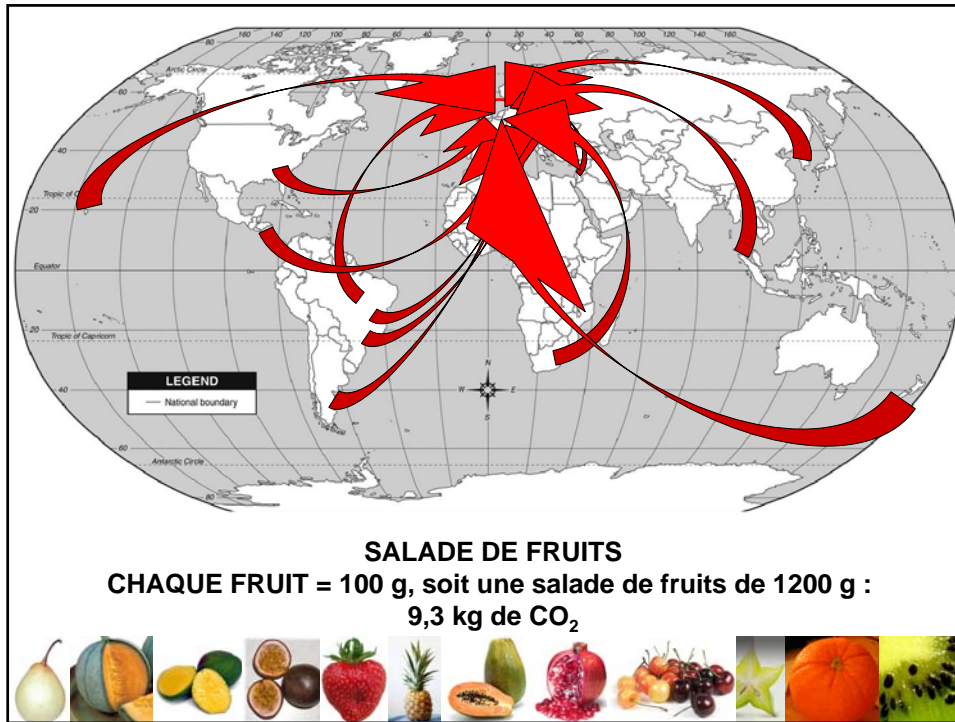

Entrée - plat - dessert:
5,4 kg de nourriture
 ou
163 000 km
 ou
38,2 kg de CO₂

**Entrée - plat - dessert:
5,4 kg de nourriture
ou
38,2 kg de CO₂**

**Soit les émissions de CO₂
d'une voiture sur 210 km,
soit 13 litres d'essence**

**IDEE N°1
Rééduquer la
population:
les saisons, cela
existe...**

Calendrier de la saisonnalité des fruits

Cerises	J	F	M	A	M	J	J	A	S	O	N	D
Fraises	J	F	M	A	M	J	J	A	S	O	N	D
Framboises	J	F	M	A	M	J	J	A	S	O	N	D
Groseilles	J	F	M	A	M	J	J	A	S	O	N	D
Kiwi	J	F	M	A	M	J	J	A	S	O	N	D
Mûres	J	F	M	A	M	J	J	A	S	O	N	D
Nectarines	J	F	M	A	M	J	J	A	S	O	N	D
Pêches	J	F	M	A	M	J	J	A	S	O	N	D
Poires	J	F	M	A	M	J	J	A	S	O	N	D
Pommes	J	F	M	A	M	J	J	A	S	O	N	D
Prunes	J	F	M	A	M	J	J	A	S	O	N	D

■	Légume/ fruit frais
■	Légume/ fruit de garde

Source : CRIOC 2004

Calendrier de la saisonnalité des légumes

Aubergines	J	F	M	A	M	J	J	A	S	O	N	D
Bette	J	F	M	A	M	J	J	A	S	O	N	D
Betteraves	J	F	M	A	M	J	J	A	S	O	N	D
Brocoli	J	F	M	A	M	J	J	A	S	O	N	D
Carottes	J	F	M	A	M	J	J	A	S	O	N	D
Céleri branche	J	F	M	A	M	J	J	A	S	O	N	D
Céleri raves	J	F	M	A	M	J	J	A	S	O	N	D
Choux	J	F	M	A	M	J	J	A	S	O	N	D
Choux Bruxelles	J	F	M	A	M	J	J	A	S	O	N	D
Choux fleurs	J	F	M	A	M	J	J	A	S	O	N	D
Choux rouges	J	F	M	A	M	J	J	A	S	O	N	D
Concombres	J	F	M	A	M	J	J	A	S	O	N	D
Courgette	J	F	M	A	M	J	J	A	S	O	N	D
Endive	J	F	M	A	M	J	J	A	S	O	N	D
Epinard	J	F	M	A	M	J	J	A	S	O	N	D
Fenouil	J	F	M	A	M	J	J	A	S	O	N	D
Haricots verts	J	F	M	A	M	J	J	A	S	O	N	D
Poireaux	J	F	M	A	M	J	J	A	S	O	N	D
Laitue à couper	J	F	M	A	M	J	J	A	S	O	N	D
Laitue iceberg	J	F	M	A	M	J	J	A	S	O	N	D
Laitue pommée	J	F	M	A	M	J	J	A	S	O	N	D
Laitue romaine	J	F	M	A	M	J	J	A	S	O	N	D
Mais	J	F	M	A	M	J	J	A	S	O	N	D
Oignon	J	F	M	A	M	J	J	A	S	O	N	D

■	Légume/ fruit frais
■	Légume/ fruit de garde

Source : CRIOC 2004

Calendrier de la saisonnalité des légumes

Aubergines	J	F	M	A	M	J	J	A	S	O	N	D
Bette	J	F	M	A	M	J	J	A	S	O	N	D
Betteraves	J	F	M	A	M	J	J	A	S	O	N	D
Brocoli	J	F	M	A	M	J	J	A	S	O	N	D
Carottes	J	F	M	A	M	J	J	A	S	O	N	D
Céleris branche	J	F	M	A	M	J	J	A	S	O	N	D
Céleris raves	J	F	M	A	M	J	J	A	S	O	N	D
Choux	J	F	M	A	M	J	J	A	S	O	N	D
Choux Bruxelles	J	F	M	A	M	J	J	A	S	O	N	D
Choux fleurs	J	F	M	A	M	J	J	A	S	O	N	D
Choux rouges	J	F	M	A	M	J	J	A	S	O	N	D
Concombres	J	F	M	A	M	J	J	A	S	O	N	D
Courgette	J	F	M	A	M	J	J	A	S	O	N	D
Endive	J	F	M	A	M	J	J	A	S	O	N	D
Épinard	J	F	M	A	M	J	J	A	S	O	N	D
Fenouil	J	F	M	A	M	J	J	A	S	O	N	D
Harcots verts	J	F	M	A	M	J	J	A	S	O	N	D
Poireaux	J	F	M	A	M	J	J	A	S	O	N	D
Laitue à couper	J	F	M	A	M	J	J	A	S	O	N	D
Laitue iceberg	J	F	M	A	M	J	J	A	S	O	N	D
Laitue pommée	J	F	M	A	M	J	J	A	S	O	N	D
Laitue romaine	J	F	M	A	M	J	J	A	S	O	N	D
Mais	J	F	M	A	M	J	J	A	S	O	N	D
Oignon	J	F	M	A	M	J	J	A	S	O	N	D

■	Légume/ fruit frais
■	Légume/ fruit de garde

Source : CRIOC 2004

Origine et prix des haricots princesse (vrac) chez CARREFOUR Belgique

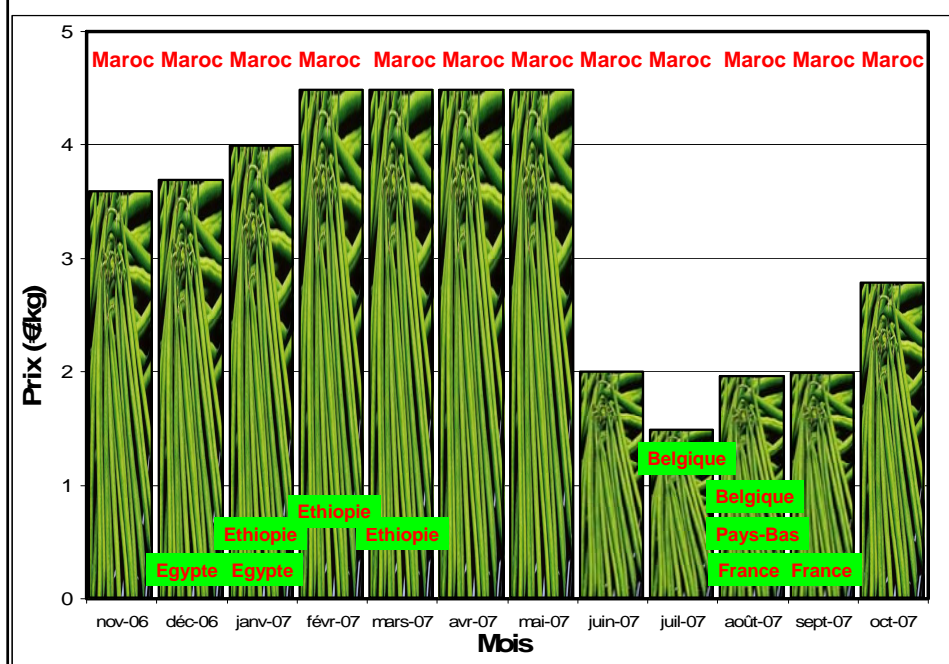

IDEE N°2
Imposer aux
distributeurs une
information correcte
sur la provenance des
aliments...
(Obligation légale!!!)



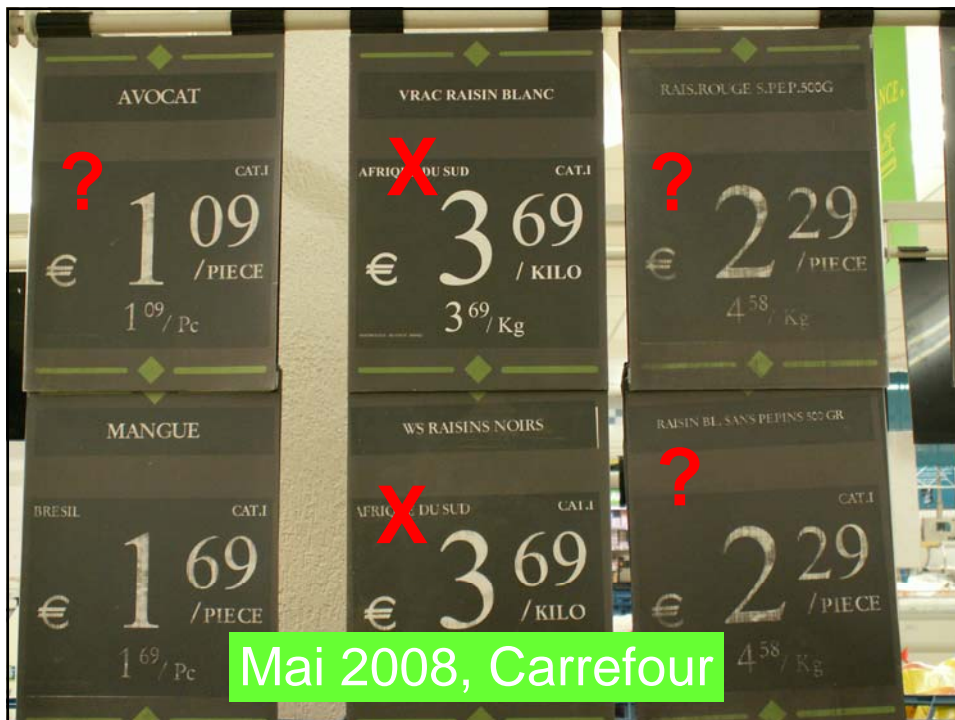



IDEE N°3

... et pourquoi pas
aussi un logo
indiquant le mode de
transport utilisé!





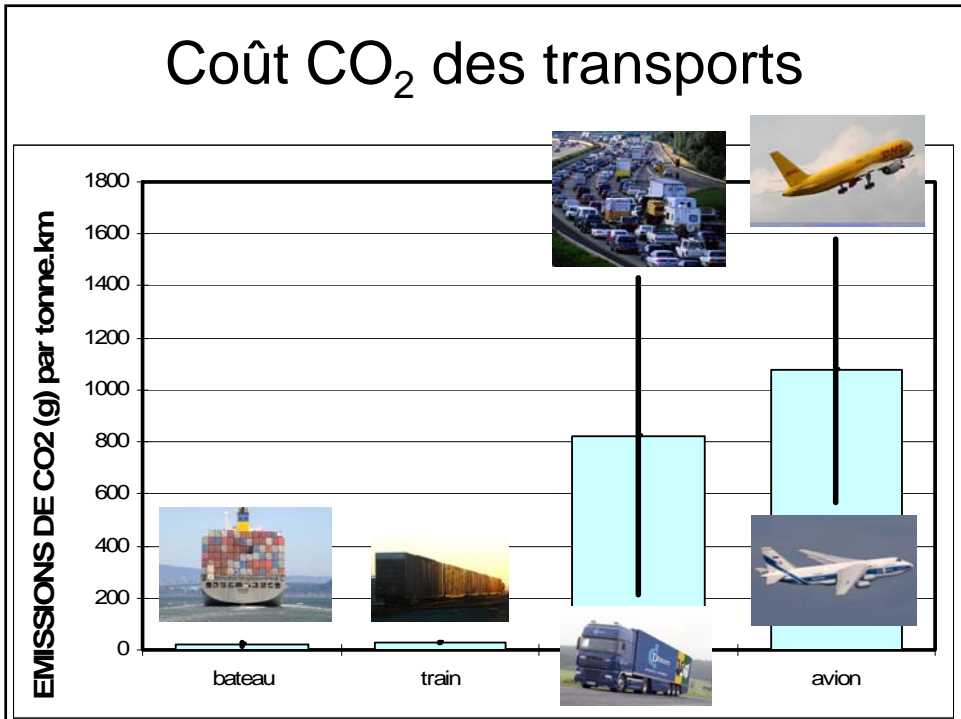
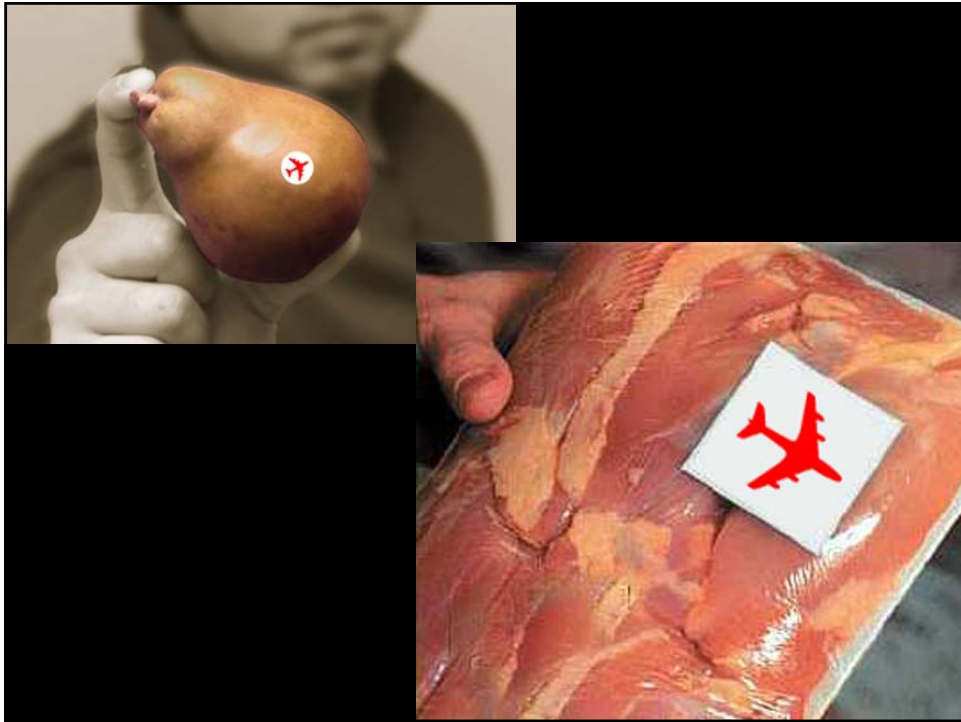

En Suisse... Cela évolue...



IDEE N°4

**Communiquer sur le
cliché**

**« *consommer des
produits du Sud,
c'est toujours bien!* »**

CROYANCE # 1:

« ACHETER DES PRODUITS DU SUD,
C'EST BON POUR LE DEVELOPPEMENT DE CES PAYS »

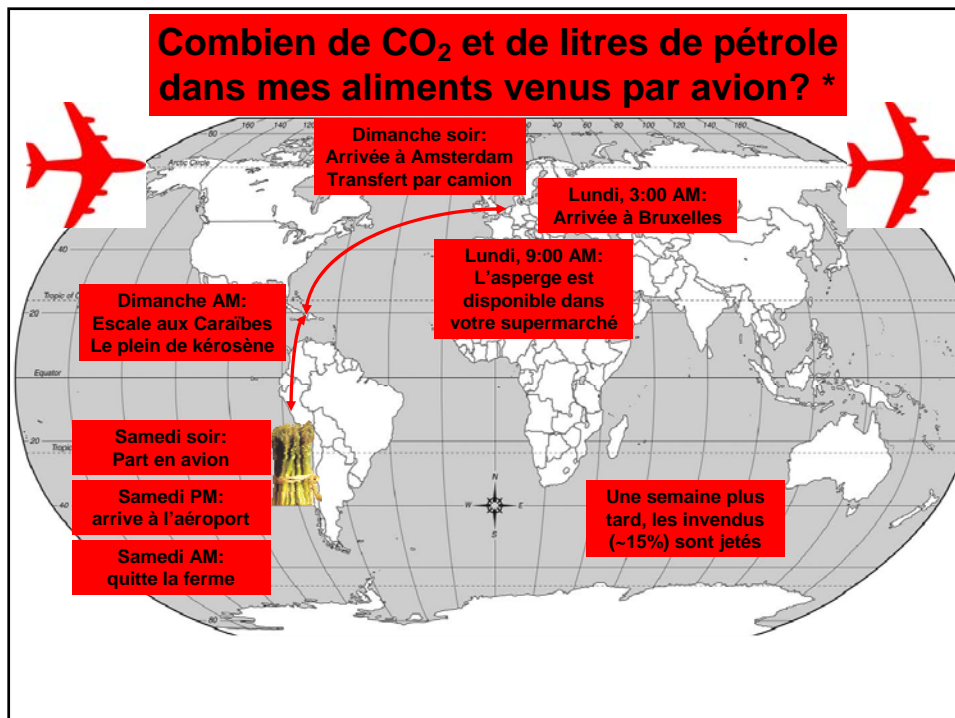

ASPERGES DU PEROU: QUI GAGNE?

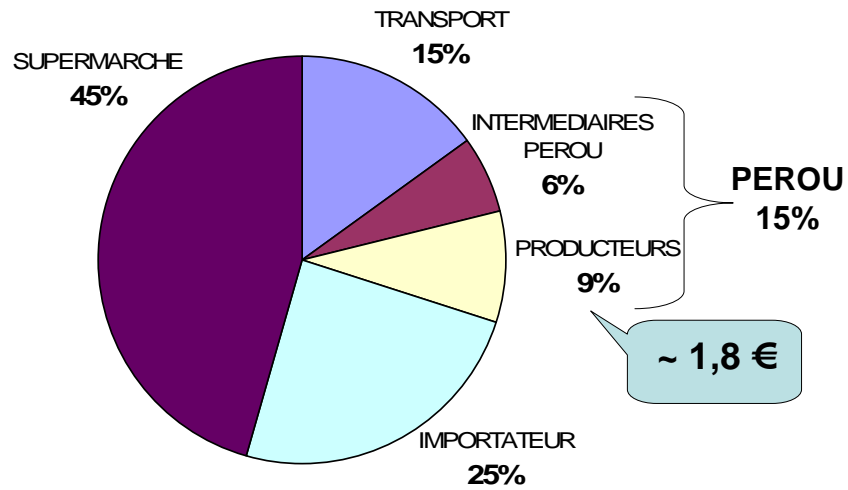

EXEMPLE DES HARICOTS EXTRA-FINS KENYANS

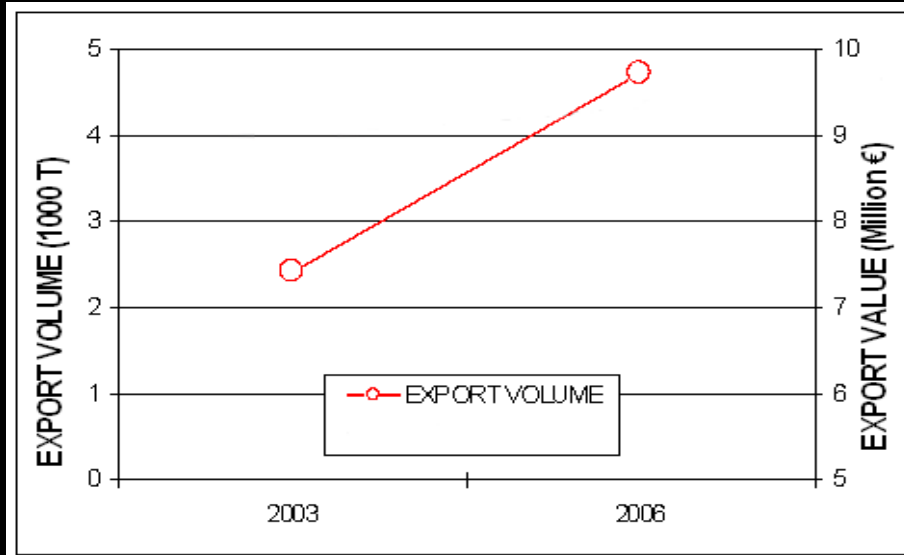

EXEMPLE DES HARICOTS EXTRA-FINS KENYANS

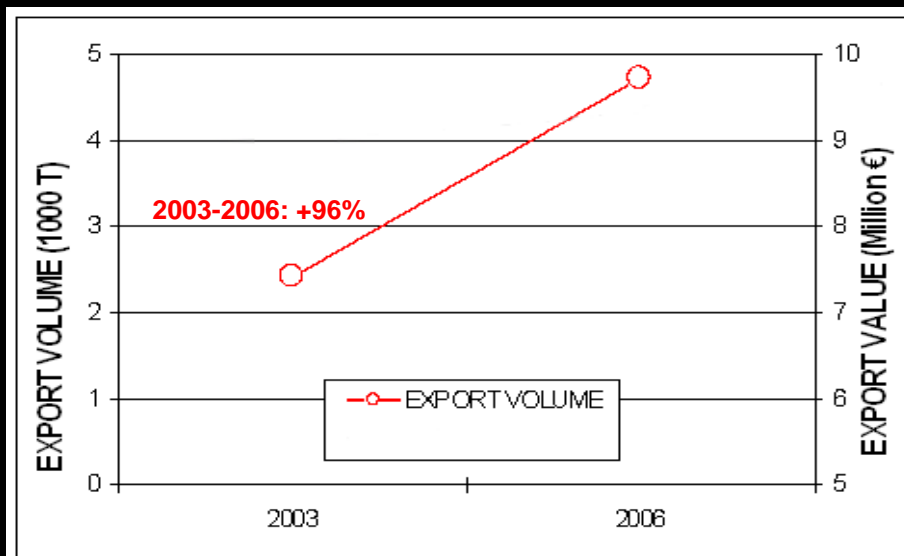

EXEMPLE DES HARICOTS EXTRA-FINS KENYANS

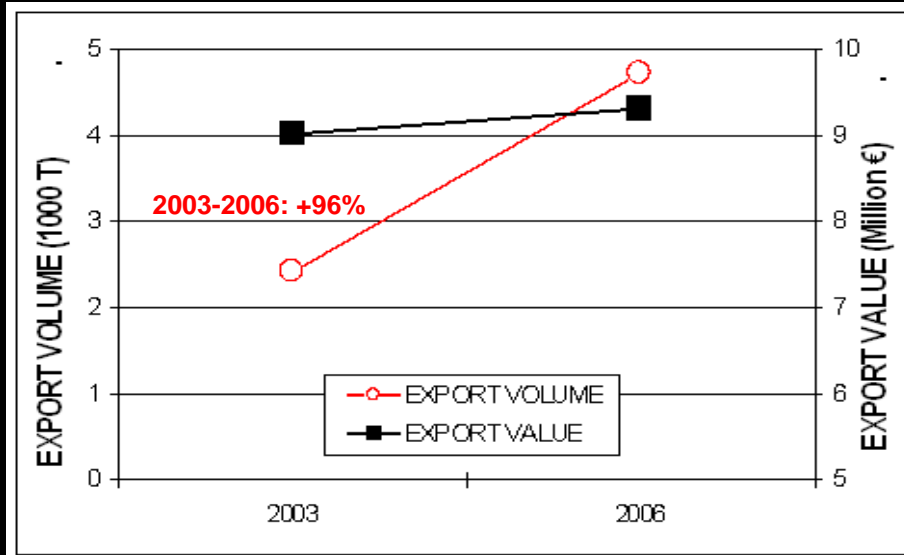

EXEMPLE DES HARICOTS EXTRA-FINS KENYANS

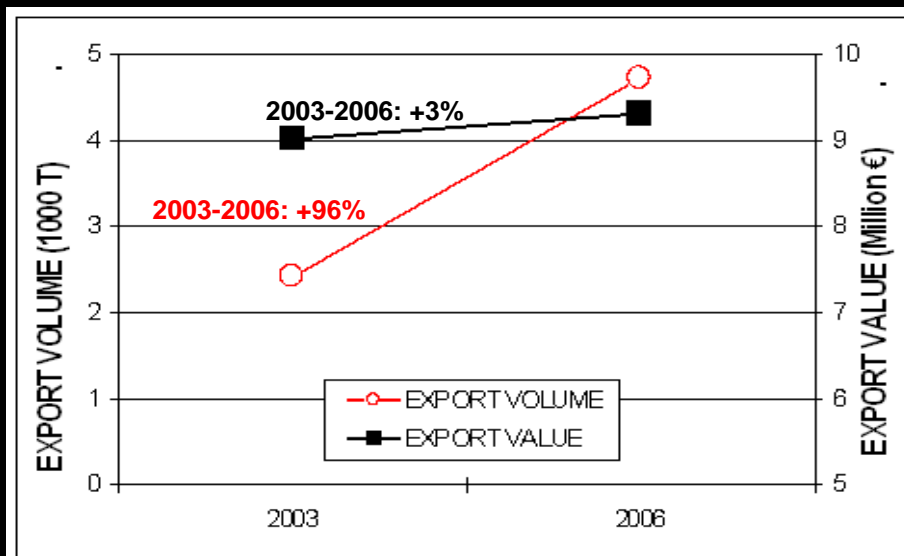

EXEMPLE DES HARICOTS EXTRA-FINS KENYANS

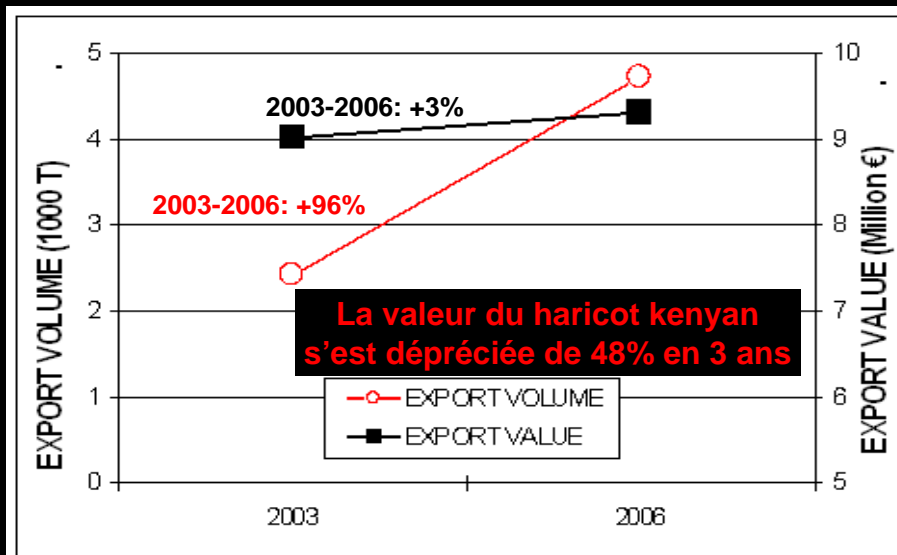

CROYANCE # 2:

« IL Y A 15% DE PAUVRES EN BELGIQUE...

POUR CETTE CATEGORIE DE PERSONNES,
ACHETER DES PRODUITS DU SUD,
C'EST BON POUR LEUR PORTEFEUILLE »



Calendrier de la saisonnalité des légumes

Aubergines	J	F	M	A	M	J	J	A	S	O	N	D
Bette	J	F	M	A	M	J	J	A	S	O	N	D
Betteraves	J	F	M	A	M	J	J	A	S	O	N	D
Brocoli	J	F	M	A	M	J	J	A	S	O	N	D
Carottes	J	F	M	A	M	J	J	A	S	O	N	D
Céleris branche	J	F	M	A	M	J	J	A	S	O	N	D
Céleris raves	J	F	M	A	M	J	J	A	S	O	N	D
Choux	J	F	M	A	M	J	J	A	S	O	N	D
Choux Bruxelles	J	F	M	A	M	J	J	A	S	O	N	D
Choux fleurs	J	F	M	A	M	J	J	A	S	O	N	D
Choux rouges	J	F	M	A	M	J	J	A	S	O	N	D
Concombres	J	F	M	A	M	J	J	A	S	O	N	D
Courgette	J	F	M	A	M	J	J	A	S	O	N	D
Endive	J	F	M	A	M	J	J	A	S	O	N	D
Epinard	J	F	M	A	M	J	J	A	S	O	N	D
Fenouil	J	F	M	A	M	J	J	A	S	O	N	D
Haricots verts	J	F	M	A	M	J	J	A	S	O	N	D
Poireaux	J	F	M	A	M	J	J	A	S	O	N	D
Laitue à couper	J	F	M	A	M	J	J	A	S	O	N	D
Laitue iceberg	J	F	M	A	M	J	J	A	S	O	N	D
Laitue pommée	J	F	M	A	M	J	J	A	S	O	N	D
Laitue romaine	J	F	M	A	M	J	J	A	S	O	N	D
Mais	J	F	M	A	M	J	J	A	S	O	N	D
Oignon	J	F	M	A	M	J	J	A	S	O	N	D

■	Légume/ fruit frais
■	Légume/ fruit de garde

Source : CRIOC 2004



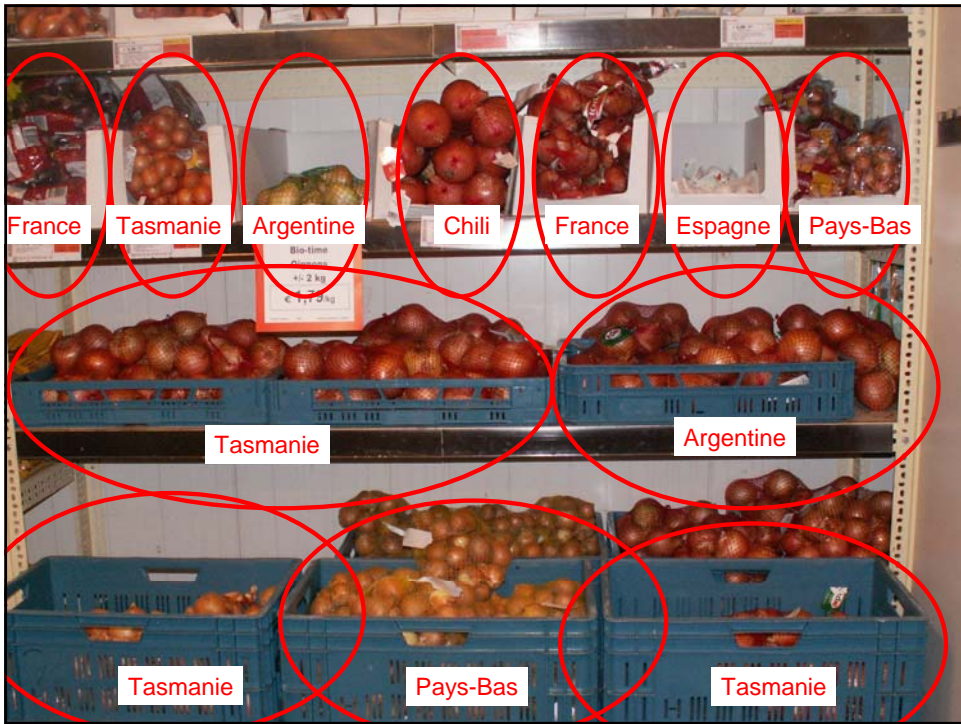

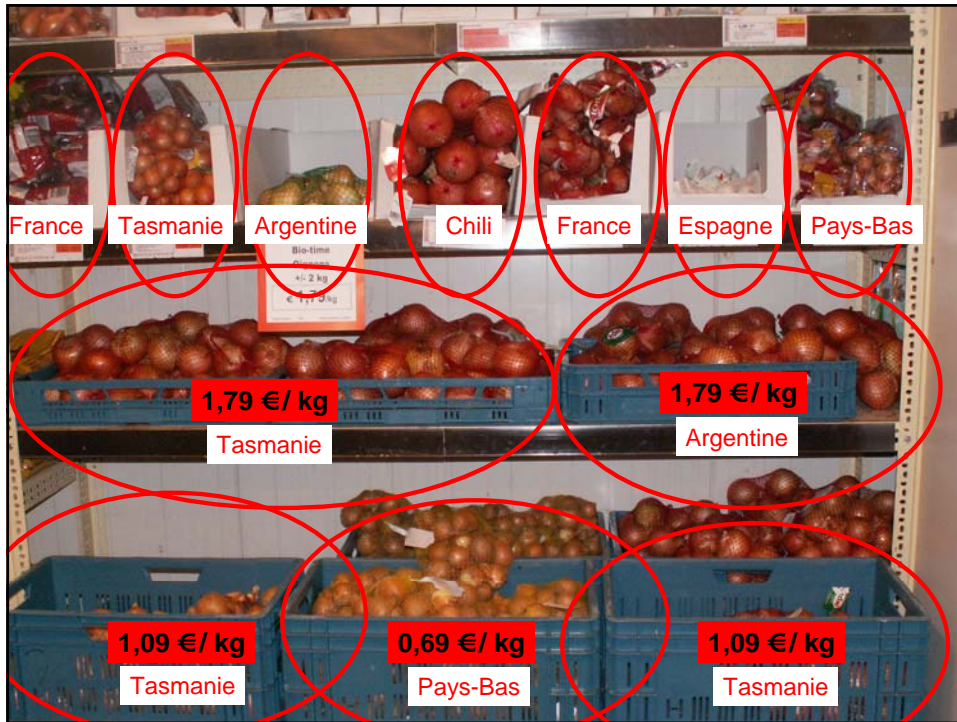

La carte mondiale

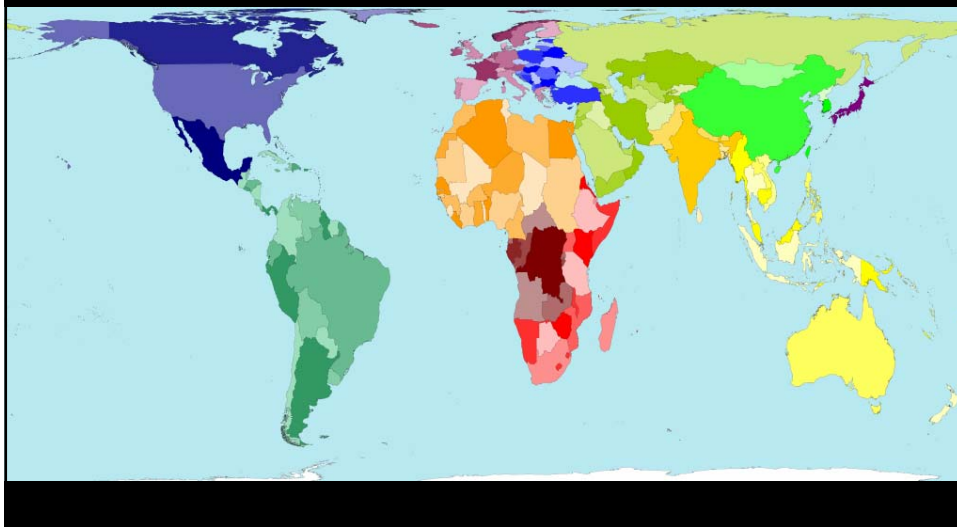

redessinée en fonction de la population (2006)

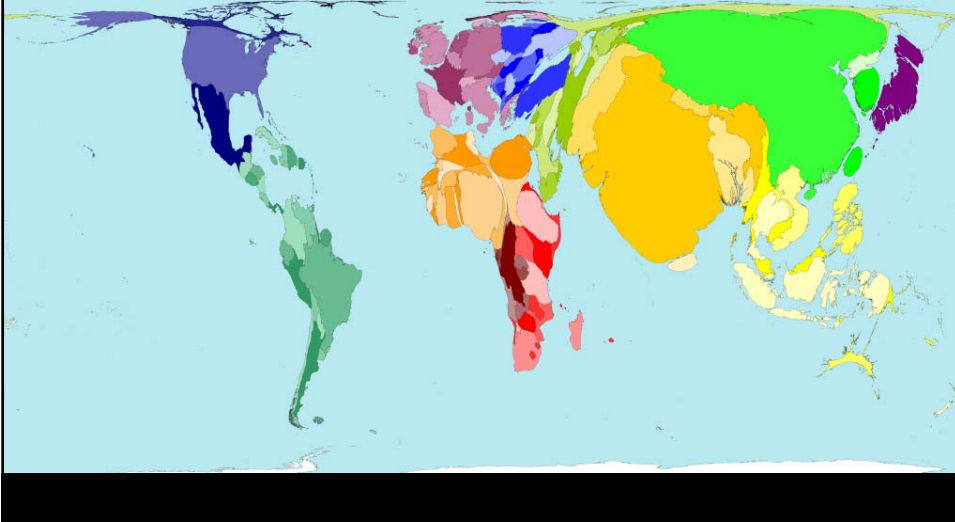

redessinée en fonction des importations de fruits

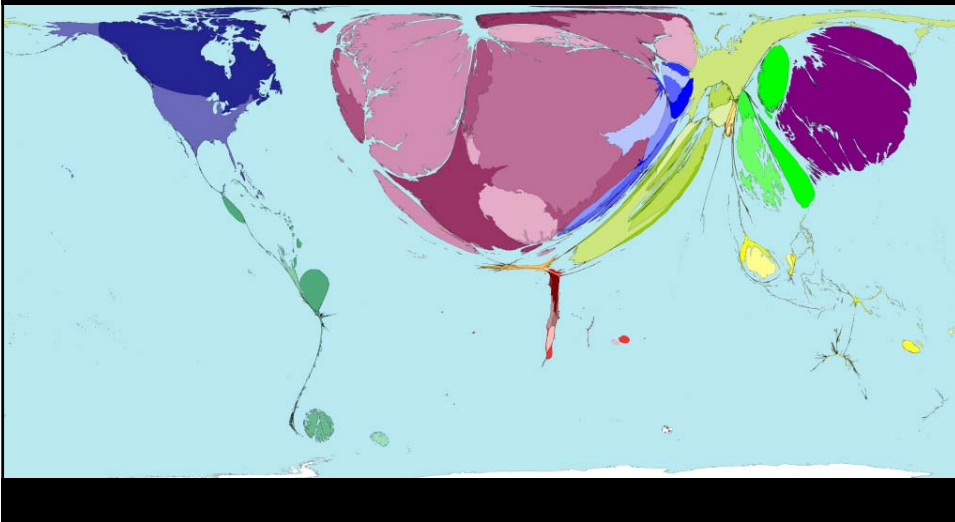

**Sommes-nous
prêts
à changer?**

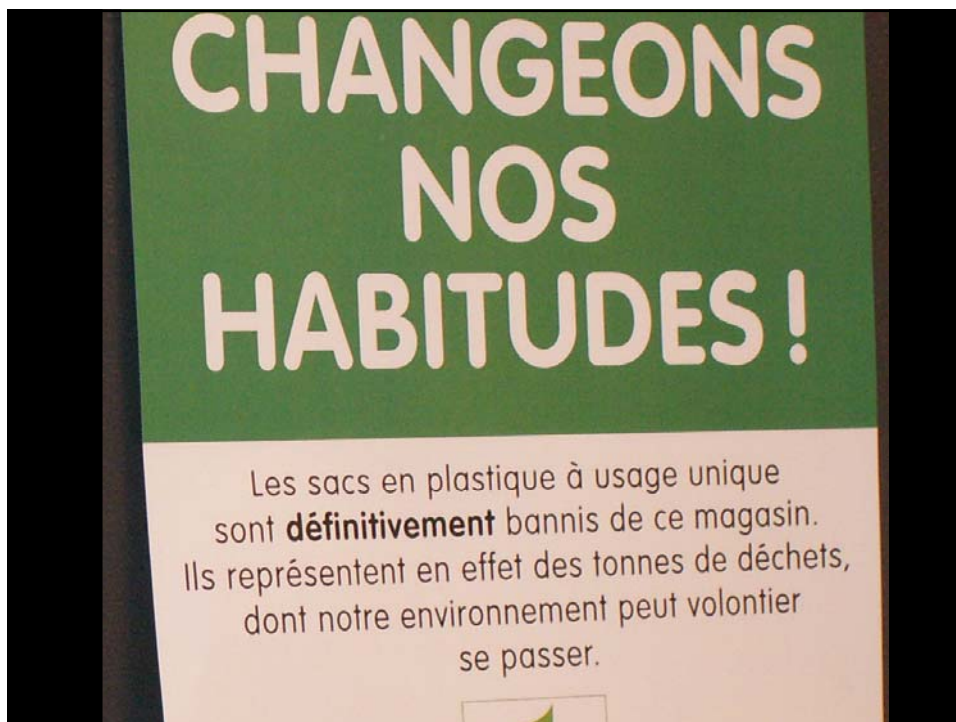

brussels airlines

plus

NOUVEAU.
Faites décoller les avantages de
votre carte-plus avec Brussels Airlines.

**CHANGEONS
NOS
HABITUDES !**

Les sacs en plastique à usage unique
sont **définitivement** bannis de ce magasin.
Ils représentent en effet des tonnes de déchets,
dont notre environnement peut volontier
se passer.

**LES SACS BIODÉGRADABLES EN MATIÈRE VÉGÉTALE,
UNIQUEMENT POUR VOUS DÉPANNER.**

Nous mettons désormais à votre disposition des sacs biodégra-
dables puisqu'ils sont issus de matières végétales à base de maïs
ou de pomme de terre. Ressources renouvelables.
Ces sacs vous sont proposés à € 0,05.

WALLOON

**Sommes-nous
prêts
à changer?**

La semaine du 11 au 15 octobre [2010], un maximum de 6078 km d'embouteillages pendant l'heure de pointe...

 <p>24/24 7/7 INFO ET SPORT</p> <p>CANAL INFOS</p> <p>BELGIQUE</p> <p>INSOLITE</p> <p>MONDE</p> <p>SCIENCES</p> <p>SANTÉ</p> <p>PARTENAIRES</p> <p>LAST MINUTES <small>SUNJETS</small></p> <p>Living.be</p> <p>CANAL SPORTS</p> <p>CANAL YQÜ</p> <p>CANAL SHOWBIZ</p> <p>CANAL FINANCE <small>argent</small></p> <p>i7SUR7</p> <p>SOS PLANÈTE</p> <p>VIDÉO</p> <p>MÉTÉO <small>avec</small></p> <p>TÉLÉVISION</p>	<h2>Embouteillages record au cours du mois d'octobre</h2>  <p>Le système de navigation routière TomTom a comptabilisé un record, avec un total de 22.866 kilomètres d'embouteillages et de retards au cours des heures de pointe du matin (vers 8h30) durant le mois d'octobre 2010 en Belgique, soit une moyenne de 1.089 kilomètres par jour de semaine, a indiqué l'entreprise mardi dans un communiqué de presse.</p> <p>La palme de la plus grande densité revient à la semaine du 11 au 15 octobre, avec un maximum de 6.078 km d'embouteillages et de retards pendant l'heure de pointe du matin.</p> <p>Viennent ensuite les semaines du 4 au 8 octobre avec 6.017 kilomètres, et du 18 au 22 octobre avec 5.872 kilomètres.</p> <p>Enfin, TomTom HD Traffic a comptabilisé 4.899 kilomètres pour la semaine du 25 au 29 octobre. (belga)</p>	<h2>Canal Infos</h2> <p>Lire aussi</p> <ul style="list-style-type: none"> » Embouteillages record au cours du mois d'octobre » Le moules-frites d'Ikea cause un bouchon sur l'E40 » Crache test: un automobiliste sur trois a été contrôlé positif <p>Tout sur</p> <ul style="list-style-type: none"> » Circulation <p>Liens utiles</p> <ul style="list-style-type: none"> » En retard au travail » L'info trafic en temps réel » L'info trafic en temps réel 
---	---	---

L'affiche est toujours là... 7j/7, 24h/24... partout, souvent, puissamment.

JCDecaux | The new poster generation

JCDecaux Corporate

Nos Réseaux et Produits

Les forces de l'affichage

- Habiller urbain
- Billboard
- Large Communication
- Advertising
- New services
- Luxembourg
- Cities techniques
- Solutions globales

JCDecaux Innovate

JCDecaux Airport

Expert area



Le meilleur produit ou service est inutile jusqu'à ce que le client sache que celui-ci existe.

L'affiche est toujours là... 7j/7, 24h/24... partout, souvent, puissamment. Sa taille en impose physiquement et crée l'impact visuel. L'affichage génère la notoriété, grâce à une très forte répétition des messages adressés à la quasi totalité de la population.

L'audience de l'affichage augmente encore chaque année, sans fragmentation comme dans la plupart des autres médias. Le coût contact de l'affichage est de 2 à 16 fois moins élevé que celui des autres médias. Le rapport à l'impact mémoriel est toujours au bénéfice de l'affichage. Même si l'affichage est un média de masse, les cibles jeunes, féminines, PRA, GS 1-4 y sont sur-représentées.

Les forces de l'affichage

Rubriques

- Les forces de l'affichage
- L'affichage : une audience en croissance...
- et 60 sites sur les routes
- Budget-temps CMI

A télécharger

- Comparatif coût pour 1.000 contacts par pays et média

Recency suggests much of advertising works by just « being there » for people who are in the market, and that is embarrassingly close to being a commercial for Outdoor. When the campaign is running, the brand name is there all the time.



Erwin Ephron
(père du media-planning moderne)

© 2007-2010 JCDecaux Belgique - Luxembourg - Membres légaux

5.000.000 de véhicules particuliers fin août 2007. Toujours plus de voitures sur nos routes, c'est toujours plus de files laissant plus de temps aux conducteurs de lire les messages publicitaires.

JCDecaux | The new poster generation NL

JCDecaux Corporate

Nos Réseaux et Produits

Les forces de l'affichage

- Réseaux urbains
- Billboard
- Longue Conservation
- Advertising
- Nos services
- Luxembourg
- Fiches techniques
- Conditions générales

JCDecaux Innovate

JCDecaux Airport

Expert area

Source
Direction générale Statistique du Service Public Fédéral Economie.

Les forces de l'affichage

Rubriques

- [Les forces de l'affichage](#)
- [L'affichage : une audience en croissance...](#)
- [... et de plus sur les routes](#)
- [Budget-temps C&M](#)

A télécharger

- [Comparatif coût pour 1 000 contacts par pays et média](#)

5.000.000 !

de véhicules particuliers à fin août 2007. Pour la première fois de l'histoire, ce cap symbolique a été franchi.

Toujours plus de voitures sur nos routes, c'est toujours plus d'audience pour la communication extérieure et, logiquement, plus de files laissant plus de temps aux conducteurs et à leurs passagers de lire les messages publicitaires.

© 2007-2010 JCDecaux Belgique - Luxembourg - Mentions légales

Prenez 1 km de route et comptez combien de véhicules y passent par an... **90 milliards de véhicules-km !**

JCDecaux | The new poster generation NL

JCDecaux Corporate

Nos Réseaux et Produits

Les forces de l'affichage

- Réseaux urbains
- Billboard
- Longue Conservation
- Advertising
- Nos services
- Luxembourg
- Fiches techniques
- Conditions générales

JCDecaux Innovate

JCDecaux Airport

Expert area

Source
Direction générale Statistique du Service Public Fédéral Economie.

Les forces de l'affichage

Rubriques

- [Les forces de l'affichage](#)
- [L'affichage : une audience en croissance...](#)
- [... et de plus sur les routes](#)
- [Budget-temps C&M](#)

A télécharger

- [Comparatif coût pour 1 000 contacts par pays et média](#)

Prenez 1 km de route et comptez combien de véhicules y passent par an... vous arrivez à plus de...

90 milliards de véhicules-km !

© 2007-2010 JCDecaux Belgique - Luxembourg - Mentions légales

VERTE

99g de CO₂/km



(EXISTE AUSSI EN D'AUTRES COULEURS)

CITROËN, peugeot, TOTAL

-15%
CO₂ 99g/km

CHANGEZ LE MONDE
SANS CHANGER LA PLANETE



Nouvelle Lexus GS 450h
Première hybride haute performance au monde.

Elle allie une puissance constante à tous les régimes tout en produisant un niveau de confort exceptionnel. Équipée d'un système de propulsion hybride à la fois performant et écologique. La Lexus GS 450h associe un moteur diesel avec injection et un moteur essence V6. Les alternateurs ne fonctionnent qu'en fonction des conditions de conduite, sans jamais recourir à une recharge extérieure des batteries. Cette association offre à la Lexus GS 450h un grand plaisir de fonctionnement en ville grâce à la motorisation électrique tout en lui assurant une consommation de carburant remarquablement basse et des émissions polluantes réduites, comparables à celles d'une berline compacte 4 cylindres. Un plaisir pour le conducteur et un grand respect pour la planète.

LEXUS
La poursuite de la perfection



Nya Saab 9-5 BioPower.
Renare kraft med etanol.
Ren information 020-999900

Febiac

Voitures et environnement (2008)



**ON PEUT CHERCHER
DU PÉTROLE À DE TRÈS
GRANDES PROFONDEURS
SANS DÉRANGER
CEUX QUI Y HABITENT**

L'approvisionnement énergétique est un enjeu majeur pour l'avenir. Par ses innovations technologiques, Total explore des zones de plus en plus complexes : plonger dans le golfe de Guinée avec le projet Coréopolis, plus grand champ pétrolier en mer profonde du monde, l'objectif est de descendre demain jusqu'à 6 000 mètres. Mais parce que même à de telles profondeurs nous ne sommes pas seuls, le respect et la préservation de la vie marine sont des préoccupations constantes pendant toute la durée des projets. www.total.com

Pour vous, notre énergie est inépuisable. 



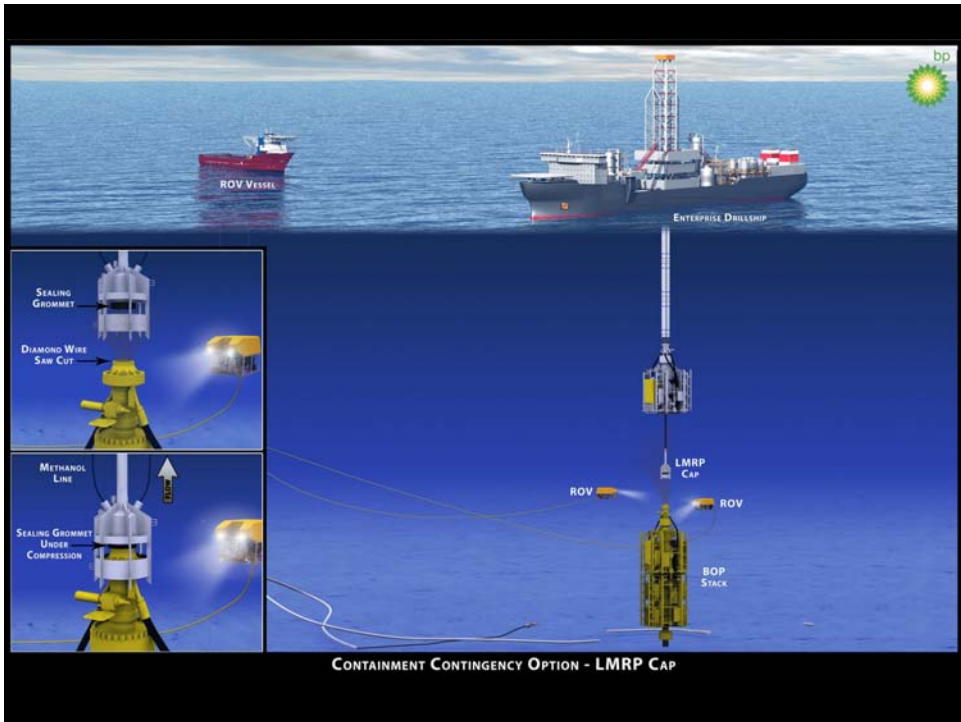

La semaine du 11 au 15 octobre [2010], un maximum de 6078 km d'embouteillages pendant l'heure de pointe...

 <p>CANAL INFOS</p> <ul style="list-style-type: none"> BELGIQUE INSOLITE MONDE SCIENCES SANTÉ PARTENAIRES LAST MINUTES <small>SUNJETS</small> Living.be CANAL SPORTS CANAL YQW CANAL SHOWBIZ CANAL FINANCE <small>argent</small> i7SUR7 SOS PLANÈTE VIDÉO <small>VIDEO</small> MÉTÉO <small>avec</small> TÉLÉVISION 	<h2>Embouteillages record au cours du mois d'octobre</h2>  <p>Le système de navigation routière TomTom a comptabilisé un record, avec un total de 22.866 kilomètres d'embouteillages et de retards au cours des heures de pointe du matin (vers 8h30) durant le mois d'octobre 2010 en Belgique, soit une moyenne de 1.089 kilomètres par jour de semaine, a indiqué l'entreprise mardi dans un communiqué de presse.</p> <p>La palme de la plus grande densité revient à la semaine du 11 au 15 octobre, avec un maximum de 6.078 km d'embouteillages et de retards pendant l'heure de pointe du matin.</p> <p>Viennent ensuite les semaines du 4 au 8 octobre avec 6.017 kilomètres, et du 18 au 22 octobre avec 5.872 kilomètres.</p> <p>Enfin, TomTom HD Traffic a comptabilisé 4.899 kilomètres pour la semaine du 25 au 29 octobre. (belga)</p>	<h3>Canal Infos</h3> <p>Lire aussi</p> <ul style="list-style-type: none"> » Embouteillages record au cours du mois d'octobre » Le moules-frites d'Ikea cause un bouchon sur l'E40 » Crache test: un automobiliste sur trois a été contrôlé positif <p>Tout sur</p> <ul style="list-style-type: none"> » Circulation <p>Liens utiles</p> <ul style="list-style-type: none"> » En retard au travail » L'info trafic en temps réel » L'info trafic en temps réel <div data-bbox="1045 840 1212 929">  </div>
--	---	--

Last minutes

Last minutes



Avion



Sports d'hiver



Citytrips



Voiture/escapades



→ Last minutes



Occidental Grand Xcaret

Mexique - Cancun

19-11 - 7 nuits - All Inclusive

~~€ 1376~~ **PROMO: € 779**

[plus d'info](#)



Natura Park Beach Eco Resort & Spa

République Dominicaine - Punta Cana

19-11 - 8 nuits - All Inclusive

~~€ 1283~~ **PROMO: € 699**

[plus d'info](#)



Sol La Palma

Espagne - Canaries - La Palma

28-11 - 7 nuits - Demi-pension

~~€ 661~~ **PROMO: € 529**

[plus d'info](#)

Last minutes

Last minutes
Avion
Sports d'hiver
Citytrips
Voiture/escapades











→ Last minutes



Occidental Grand Xcaret

Mexique - Cancun
19-11 - 7 nuits - All Inclusive

4,1 tonnes de CO₂

~~876~~ **PROMO: € 779**

[plus d'info](#)



Natura Park Beach Eco Resort & Spa

République Dominicaine - Punta Cana
19-11 - 8 nuits - All Inclusive

3,2 tonnes de CO₂

~~883~~ **PROMO: € 699**

[plus d'info](#)



Sol La Palma

Espagne - Canaries - La Palma
28-11 - 7 nuits - Demi-pension

1,3 tonne de CO₂

~~661~~ **PROMO: € 529**

[plus d'info](#)



redessinée en fonction de la population (2006)

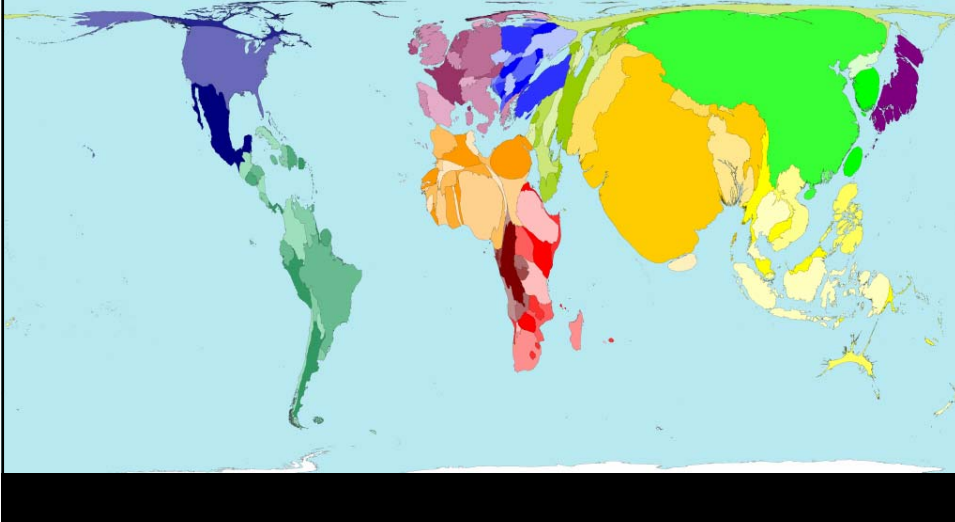

redessinée en fonction du nombre de passagers aériens

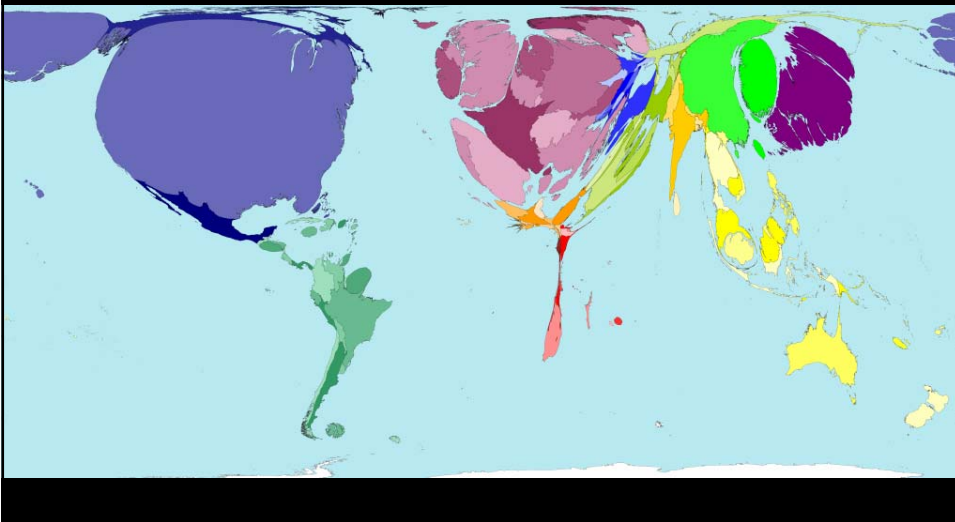

**Sommes-nous
prêts
à changer?**