



Accessibilité géographique

Accessibilité en dehors des heures ouvrables



Accessibilité financière

Accessibilité culturelle



# Accessibilité de la 1ère ligne de soins à Liège

Dr JeanLuc Belche  
Médecin Généraliste  
GLAMO  
DUMG-ULg

Jeudi 24 avril 2014

A Liège

Impact sur le point de la consultation

?

?

?

?

?

Coût des médicaments

Prise en charge financière

?

Soins préventifs

Soins curatifs

?

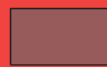

Bienvenue à Liège  
L'offre de soins médicaux  
est accessible et accessible  
à tous les habitants de la région.





Aide par le CPAS (RELAIS SANTÉ)  
toute personne en situation de précarité ou  
sans (S)épave, C.A. masculin!  
- 12h45  
- 12h45 sans rendez-vous et concerta en  
prévention  
- 12h45 (après) mardi

Frais de CPAS de la consultation  
médicale pour les  
personnes  
(juin 2014)

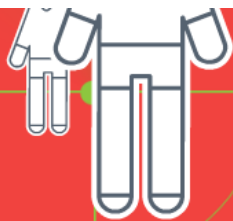

# Accessibilité de la 1ère ligne de soins à Liège

Dr JeanLuc Belche  
Médecin Généraliste  
GLAMO  
DUMG-ULg

Jeudi 24 avril 2014



Accessibilité géographique ?

Accessibilité en dehors des heures ouvrables ?



Accessibilité financière ?

Accessibilité culturelle ?



# Accessibilité de la 1ère ligne de soins à Liège

**Impact sur le prix de la consultation**

Année	Prix de la consultation
2014	10,00 €
2015	10,00 €
2016	10,00 €
2017	10,00 €
2018	10,00 €
2019	10,00 €
2020	10,00 €
2021	10,00 €
2022	10,00 €
2023	10,00 €

**Honoraires de médecine générale**

Année	Honoraires
2014	10,00 €
2015	10,00 €
2016	10,00 €
2017	10,00 €
2018	10,00 €
2019	10,00 €
2020	10,00 €
2021	10,00 €
2022	10,00 €
2023	10,00 €

**Impact de la géographie**

**Impact de la population**

**Impact de la densité**

**Impact de la distance**

**Cherchez médecin généraliste...**

**Trouve-t-on facilement des soins de 1ère ligne en dehors des heures à Liège?**

**Impact de la culture**

**Impact de la langue**

**Impact de la religion**

**Prise en charge des médicaments**

- Prescription de Médicaments génériques
- Maximum à facturer
- Intervention ONIG

**Prise en charge des soins**

- Praticiens de Médecine Générale
- Soins d'urgence
- Soins de nuit
- Soins de week-end
- Assistance par la pharmacie
- Assistance au domicile

**Soins préventifs**

- ONE et médecine scolaire
- développement et vaccination
- Planning familial, contraception et vie sexuelle
- Campagnes de dépistage cibrées
- Soins dentaires

**Étude par le CRMS (RELIAS SANTÉ)**

Étude de la première ligne de soins

**État de la population**

État de la population

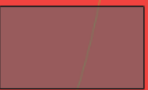

Médecine générale

FORAIRE

+ Suppléments éventuels

A charge du patient

# Accessibilité financière

Prestation de soins

- Prestations de Médecine Générale
- Soins infirmiers
- Soins de kinésithérapie
- Soins dentaires
- Assistance par le pharmacien
- Assistance au domicile



Frais de médicaments  
Soins préventifs



Sait-on se payer  
des soins de 1ère ligne  
à Liège?

Près de 15% de la population  
reporte des soins pour raisons  
financières.  
(INAMI- 2008)

Aide par le CPAS (RELAIS SANTE)

toute personne en difficulté d'accès aux  
soins (Illégale, E.A. mutuelle)



- Dépistage du cancer du sein pour les femmes de 50 à 75 ans: gratuit
- Dépistage du cancer colorectal pour les 50+: gratuit
- Dépistage du cancer du col de l'utérus: 1 remboursement de



**Sait-on se payer**

**des soins de 1ère ligne**

**à Liège?**

## Prestation de soins

- Prestations de Médecine Générale
- Soins infirmiers
- Soins de kinésithérapie
- Soins dentaires
- Assistance par le pharmacien
- Assistance au domicile



Frais de médicaments

Soins préventifs

# Honoraires de médecine générale

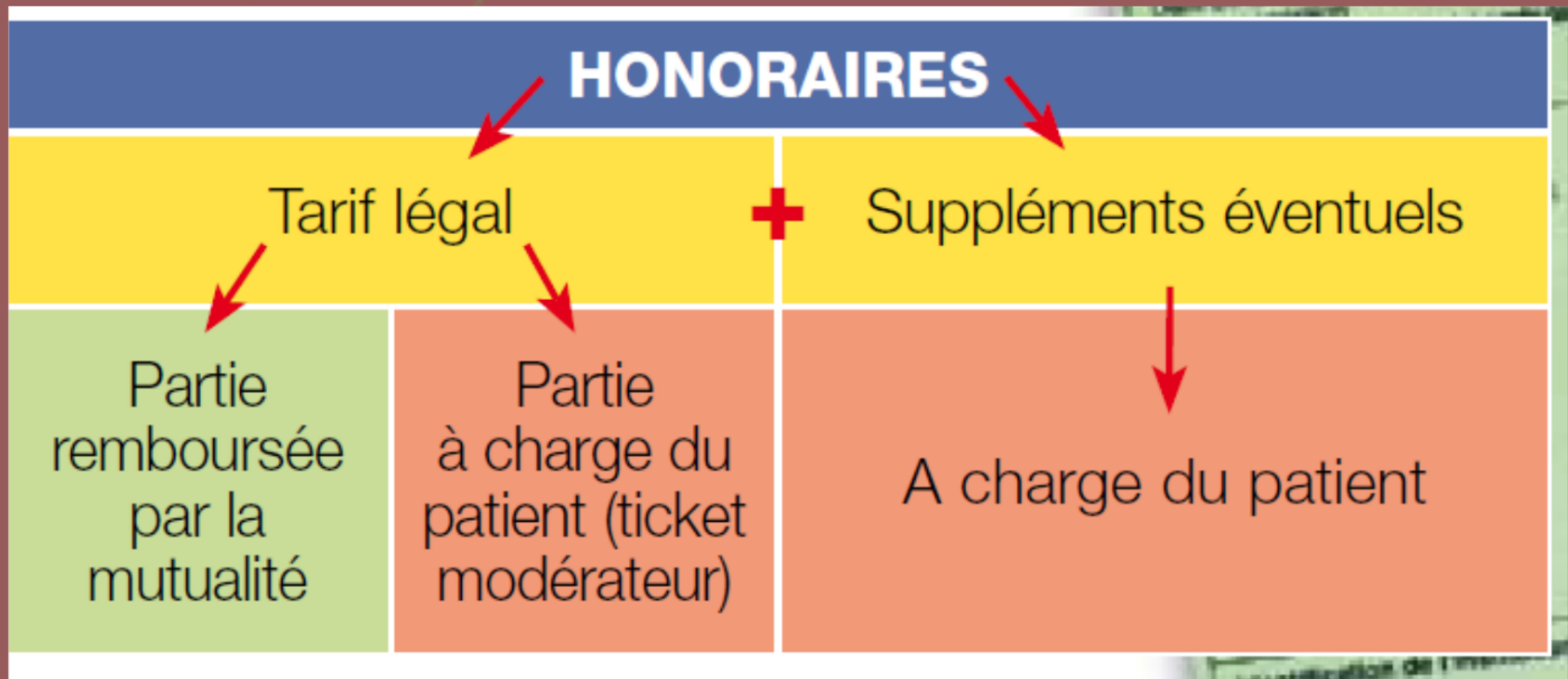

# Impact sur le prix de la consultation

## HONORAIRES

### Tarif légal

### Suppléments éventuels

#### Partie remboursée

Intervention majorée :  
calculé sur le revenu

Dossier médical Global  
(1x/an ; 29 euros  
remboursés)

#### Ticket modérateur

Tiers-Payant Applicable

0 (zéro)

- si Forfait,
- DMG et <18 ans

Conventionnement du  
médecin généraliste

Affichage/moteur de  
recherche < Mutualité



# ***A LIEGE***

- 25% patient avec DMG
- Forfait: 6 pratiques de groupe pluridisciplinaire, qqs MG solos
- 81% des MG sont conventionnés

**Imp**

**Partie re**

Interventi  
calculé su

# Frais de médicaments

- Prescription de Médicaments génériques
- Maximum à facturer
- Intervention CPAS



## Soins préventifs

- ONE et médecine scolaire: développement et vaccination
- Planning familial: contraception et vie sexuelle
- Campagnes de dépistage ciblées
- Soins dentaires

Pour les 45-75 ans: DMG+  
extension et coordination par le MG

- Dépistage du cancer du sein pour les femmes de 50 à 75 ans: gratuit
- Dépistage du cancer colorectal pour les 50+: gratuit
- Dépistage du cancer du col de l'utérus: 1 remboursement de FC tous les 3 ans

# Aide par le CPAS (RELAIS SANTE)

toute personne en difficulté d'accès aux soins (Illégale, E.A. mutuelle)



- Ticket
- Bilan santé préventif et conseils de prévention
- Bilan de santé mentale



**Sait-on se payer  
des soins de 1ère ligne  
à Liège?**

Près de 15% de la population  
reporte des soins pour raisons  
financières.  
(INAMI- 2008)

# Accessibilité géographique

# ?

Trouve-t-on facilement  
des soins de 1ère ligne  
à Liège?

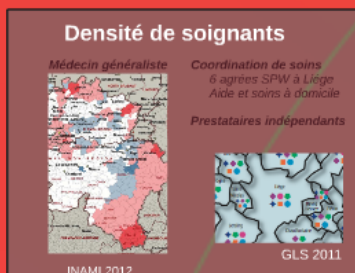



**Trouve-t-on facilement  
des soins de 1ère ligne  
à Liège?**



# Densité de soignants

*Médecin généraliste*

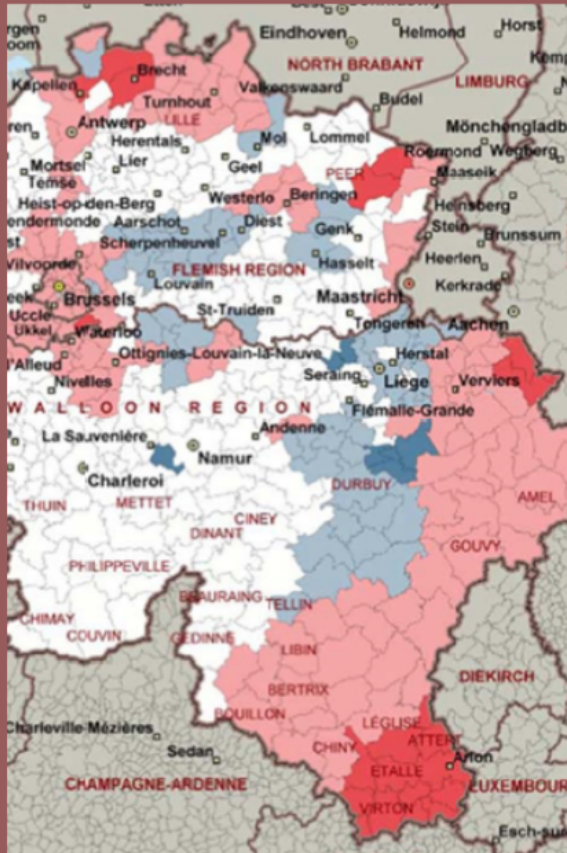

INAMI 2012

*Coordination de soins*

*6 agréés SPW à Liège  
Aide et soins à domicile*

*Prestataires indépendants*



GLS 2011

# Offre en MG à Liège

Cela dépend des quartiers  
(gradient socio-économique)

Influence de la Politique des  
grandes villes: zone d'action  
positive

***Prime Impulséo***

***Installation MG***

***< Liste Cercle+INAMI***

# Et dans le futur?

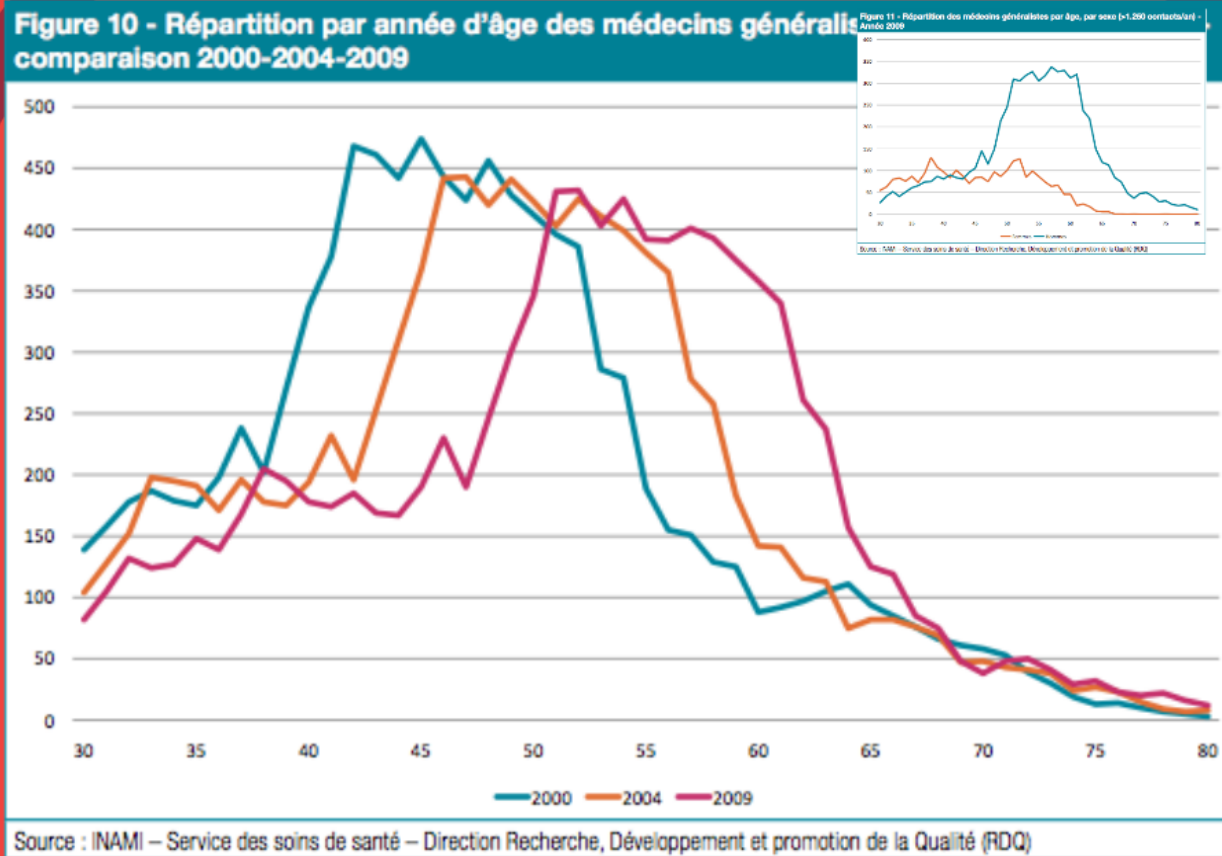

**Liège**

- **Age moyen du MG: 52 ans**
- **74% sont des femmes**

ilité  
nique

# Accessibilité en dehors des heures ouvrables



Trouve-t-on facilement  
des  
soins de 1<sup>ère</sup> ligne  
en dehors des heures  
à Liège? WEJF/maut

**Chaque médecin généraliste...**

- doit assurer la continuité des soins pour ses patients
- doit participer au rôle de garde communale (organisé par le **cercle de MG**)

pour être agréé et accredité (critères qualité et incitatifs financiers)



**Cercle de médecine générale**

Représentant local "officiel" de la médecine générale

5 cercles de MG à Liège

**En semaine**

Cercle agréé  
Cercle agréé  
de 10 à 15  
médecins d'astreinte  
à la disposition des patients

**En WEJP**

200 consultations  
votées par MG



Acc

**Trouve-t-on facilement  
des  
soins de 1ère ligne**

**en dehors des heures**

**à Liège?**

**WE/JF/nuit**

# *Chaque médecin généraliste...*

- doit assurer la continuité des soins pour ses patients
- doit participer au rôle de garde communal (organisé par le ***cercle de MG***)

pour être agréé et accrédité (critères qualité et incitants financiers)

# Cercle de médecine générale



Représentant local "officiel"  
de la médecine générale

*5 cercles de MG  
à Liège*

*le plus grand cercle:  
GLAMO  
Collaboration Grivegnée*

*En semaine*

## *En semaine*

Garde patientèle  
+  
Garde communale

de 19 à 8h  
uniquement domicile  
voiture équipée+chauffeur





## En WE/JF



### POSTE DE GARDE QUAI VAN BENEDEEN

Accueil-secretariat  
Médecin(s) généraliste(s)  
Equipement médical  
Collaboration avec laboratoire  
Bancontact



Collaboration avec Urgences H

**+/- 100 consultations et 50  
visites par WE!**

raliste...

uité des soins pour ses patients  
e de garde communal (organisé

édité (critères qualité et



Représentant local "officiel"  
de la médecine générale  
5 cercles de MG  
à Liège

le plus grand cercle:  
GLAMO  
Collaboration Grievéenne

**En semaine**

Garde paternelle  
+  
Garde communale

de 19 à 8h  
uniquement domicile  
voiture équipée-chauffeur

**En WE/JF**

POSTE DE GARDE  
QUAI VAN BOMMEL

Accès médical  
Medicus (pour diabète)  
Espaceur familial  
Collaboration avec libéraux  
Dentistes

Collaboration avec Urgences II

+/- 100 consultations et 50  
visites par WE!

# ■ Accessibilité culturelle



Les soins de 1ère ligne  
sont-ils accessibles  
pour toutes les liégeois  
quelque soient  
leurs origines?



**Projet de la  
médecine de Liège**

Garantir la  
continuité des  
soins de première  
ligne pour tous les  
liégeois quel que soit  
leur lieu d'origine

Les soins de 1ère ligne  
sont-ils accessibles

pour toutes les liégeois

quelque soient  
leurs origines?

# Profil de la population de Liège

**St-Léonard en Couleurs 2013**

Samedi 1 juin - Liège  
Place Vieille-Montagne

**Des 11h, BROCANTE**  
**Dès 12h30, Spectacles, danses, chants, rock, ...**  
par les enfants des écoles Bonne-Nouvelle, Vieille-Montagne, ainsi que les jeunes de la Bibl. de Noël, de la MJ ou PérL.

**En déambulation: Brazka, Ciboulette**

**CONCERTS:**  
19h: Legends      20h: Jonsson & Jonsson  
21h: Fuzion      22h: Jagan Makoka  
23h: Ritardataires  
00h: les Fous follets

**ANIMATION MUSICALE: Le Petit Bal Percu**

**INFOS: 04/227.11.94**

Brocante  
Jeux populaires  
Artistes de rues  
Animations Expositions  
Saveurs du monde  
Spectacles & Concerts

Ne pas jeter sur la voie publique. Éditeur responsable: Coordination Générale St-Léonard - 6, rue de la Brasserie - 4000 Liège

Une organisation de la Coordination St-Léonard

Avec le soutien de: Province

Créasol

- 18,4% non belge dont 47% non UE (TDB pop Liège 2007)

- Variable suivant les quartiers: de 29% à 7%

- *Recours à la technicité*
- *Prestige de l'hôpital*
- *Paiement différé*
- *Modalités de l'organisation des soins dans d'autres pays*
- *Précarité socio-économique*
- *Analphabétisme en santé*

*Certains profils de population consultent plus facilement les urgences H et n'ont pas de Médecin traitant.*

*p  
co  
so  
pa*

***Quel est la  
perception et la  
connaissance des  
soins de 1ère ligne  
par la population?***

***sultent***



Accessibilité géographique ?

Accessibilité en dehors des heures ouvrables ?



Accessibilité financière ?

Accessibilité culturelle ?



# Accessibilité de la 1ère ligne de soins à Liège

**Impact sur le prix de la consultation**

Année	Prix de la consultation
2014	10,00 €
2015	10,00 €
2016	10,00 €
2017	10,00 €
2018	10,00 €
2019	10,00 €
2020	10,00 €
2021	10,00 €
2022	10,00 €
2023	10,00 €

**Honoraires de médecine générale**

Année	Honoraires
2014	10,00 €
2015	10,00 €
2016	10,00 €
2017	10,00 €
2018	10,00 €
2019	10,00 €
2020	10,00 €
2021	10,00 €
2022	10,00 €
2023	10,00 €

**Prise en charge des médicaments**

- Prescription de Médicaments génériques
- Maximum à facturer
- Intervention ONIG

**Prise en charge des soins**

- Prescriptions de Médecine Générale
- Soins dentaires
- Soins de Médiacologie
- Assistance par la pharmacie
- Assistance au domicile

**États de médicaments**

Soins préventifs

- ONE et médecine scolaire
- développement et vaccination
- Planning familial, contraception et vie sexuelle
- Campagnes de dépistage cibrées
- Soins dentaires

**États par le ONIG (ONIGAS SANTÉ)**

Les soins préventifs et curatifs effectués par les médecins de la 1ère ligne de soins sont pris en charge par le ONIG (ONIGAS SANTÉ).

Il s'agit d'un droit personnel et obligatoire de soins.

États de soins gratuits

**Impact sur le prix de la consultation**

**Honoraires de médecine générale**

?

?



Trouve-t-on facilement des soins de 1ère ligne en dehors des heures ouvrables à Liège ?

**Chèque médecin généraliste...**

Le chèque médecin généraliste est un moyen de paiement qui permet de régler les honoraires de la consultation de votre médecin généraliste.

Il est délivré par le ONIG (ONIGAS SANTÉ).

**Impact sur le prix de la consultation**

**Honoraires de médecine générale**

?

**Impact sur le prix de la consultation**

**Honoraires de médecine générale**

# Accessibilité de la 1ère ligne de soins à Liège

Dr JeanLuc Belche  
Médecin Généraliste  
GLAMO  
DUMC ULB

Accessibilité géographique

Accessibilité en dehors des heures ouvrables

Accessibilité financière

Accessibilité culturelle

Interne sans loi  
Loi des soins avertis  
La disponibilité de soins médicaux de qualité est inégalement répartie dans les territoires de la population belge.  
Dr Jean Luc Belche



Les soins de 1ère ligne  
sont-ils accessibles  
pour toutes les régions



quelque soient  
leurs origines?



**Inverse care law  
Lois des soins inversés**

La disponibilité de soins médicaux de  
qualité  
est inversement proportionnelle  
au besoin de la population desservie.

Dr Julian Thudor Hart

Merci de votre attention!

[jibelche@ulg.ac.be](mailto:jibelche@ulg.ac.be)

# **Inverse care law**

## **Lois des soins inversés**

La disponibilité de soins médicaux de qualité est inversement proportionnelle au besoin de la population desservie.

Dr Julian Thudor Hart



Merci de votre attention!

[jlbelche@ulg.ac.be](mailto:jlbelche@ulg.ac.be)