

ÉCOLE NATIONALE SUPÉRIEURE D'ARCHITECTURE DE BRETAGNE

CYCLE DE CONFÉRENCES

2015-2016

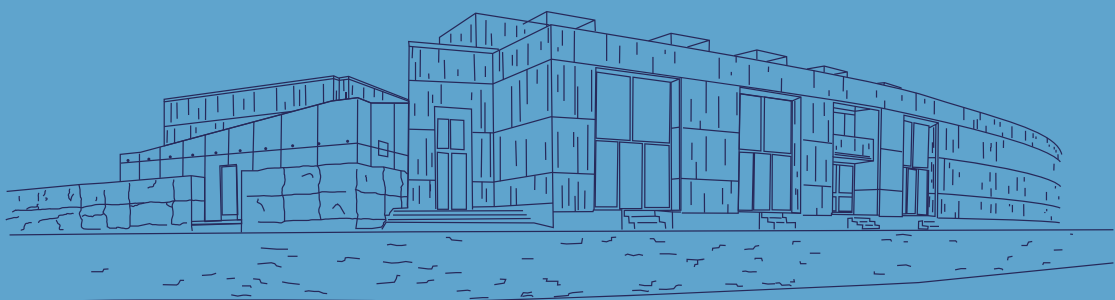

Conférences : entrée libre

ENSAB - Salle de conférences
44 bd de Chézy
35000 RENNES

communication@rennes.archi.fr
02 99 29 68 04

// Increase

Stéphanie Bru & Alexandre Thériot
- agence Bruther - Paris
Architectes

>> 04/11/15 - 18h/20h

// Pour une architecture d'action : le programme politique du «PEROU» - Pôle d'Exploration des Ressources Urbaines

Sébastien Thiéry
- Pôle d'Exploration des Ressources Urbaines - Paris
Politologue et Maître assistant associé à l'ENSA Paris-Malaquais

>> 25/11/15 - 18h/20h

// 1024 : Architecture, Rythme et Lumière

Pier Schneider & François Wunschel
- agence 1024 architecture - Paris
Architectes

>> 02/12/15 - 18h/20h

// Milieux

Boris Bouchet
- agence Boris Bouchet architectes - Clermont-Ferrand
Architecte, urbaniste, paysagiste

>> 09/12/15 - 18h/20h

// Violence et passion

Vincent Parreira
- agence AAVP - Paris
Architecte

>> 03/02/16 - 18h/20h

// Travaux récents

Yoann Le Corvec, Gwen David, Pascal Debard
- agence DDL - Lorient
Architectes

>> 02/03/16 - 18h/20h

// Guide d'architecture moderne et contemporaine en Wallonie et à Bruxelles - Liège (1895-2014) : ambition, méthodologie, projets choisis

Thomas Moor & Sébastien Charlier
- Université de Liège (Belgique)
T.Moor: Historien et chargé de la diffusion culturelle et du suivi de la politique architecturale Fédération Wallonie-Bruxelles, Cellule architecture
S.Charlier: Docteur en Histoire de l'art à l'Université de Liège

>> 09/03/2016 - 18h/20h

// L'ensemble d'habitations, regards croisés au travers de plusieurs réalisations

Jeanne Della casa & Sylvie Pfaehler
- agence L architectes - Lausanne (Suisse)
Architectes

>> 30/03/16 - 18h/20h

// Le pays du refus

Guillaume Bellanger
- agence Visible - Paris
Architecte

>> 06/04/16 - 18h/20h

// Consonance et dissonance

Anne Demians
- agence Architectures Anne Demians - Paris
Architecte, Professeur à l'Université Paris-Dauphine et membre de l'Académie d'Architecture

>> 27/04/16 - 18h/20h

+ Pot de clôture du cycle 2015-2016